

**ТБ 02**

Тематски билтен

*Thematic Bulletin*

ISSN 1840-1066

# ДЕМОГРАФИЈА

## DEMOGRAPHY

### 2021



Босна и Херцеговина  
*Bosnia and Herzegovina*



Агенција за статистику  
Босне и Херцеговине  
*Agency for Statistics of  
Bosnia and Herzegovina*

Сарајево, 2022.

# ДЕМОГРАФИЈА *DEMOGRAPHY* 2021



**Босна и Херцеговина**  
Bosnia and Herzegovina



**Агенција за статистику**  
**Босне и Херцеговине**  
Agency for Statistics of  
Bosnia and Herzegovina

Сарајево /Sarajevo, 2022

**АДМИНИСТРАТИВНА КАРТА БОСНЕ И ХЕРЦЕГОВИНЕ**  
**ADMINISTRATIVE MAP OF BOSNIA AND HERZEGOVINA**

**Издаје:** Агенција за статистику Босне и Херцеговине  
 Зелених беретки 26, 71000 Сарајево  
 Босна и Херцеговина  
 Телефон: +387 33 91 19 11; Телефакс: +387 33 22 06 22  
 E-mail: bhas@bhas.gov.ba; Интернет страница: www.bhas.gov.ba  
**Published:** Agency for Statistics of Bosnia and Herzegovina  
 Zelenih beretki 26, Sarajevo  
 Bosnia and Herzegovina

**Одговара:** Весна Ћужић, директор  
 Person responsible: Vesna Ćužić, Director

**Податке припремили:** Радослав Ћоровић, Јасна Шкобић и Аида Кондо  
 Data prepared by: Radoslav Ćorović, Jasna Škobić and Aida Kondo

**Лектура:** Сњежана Бадњар  
 Proofreading: Snježana Badnjar

**Дизајн насловнице:** Лејла Ракић Бекић  
 Cover design: Lejla Rakić Bekić

**Техничка припрема:** Лариса Хасанбеговић  
 Pre-press and DTP: Larisa Hasanbegović

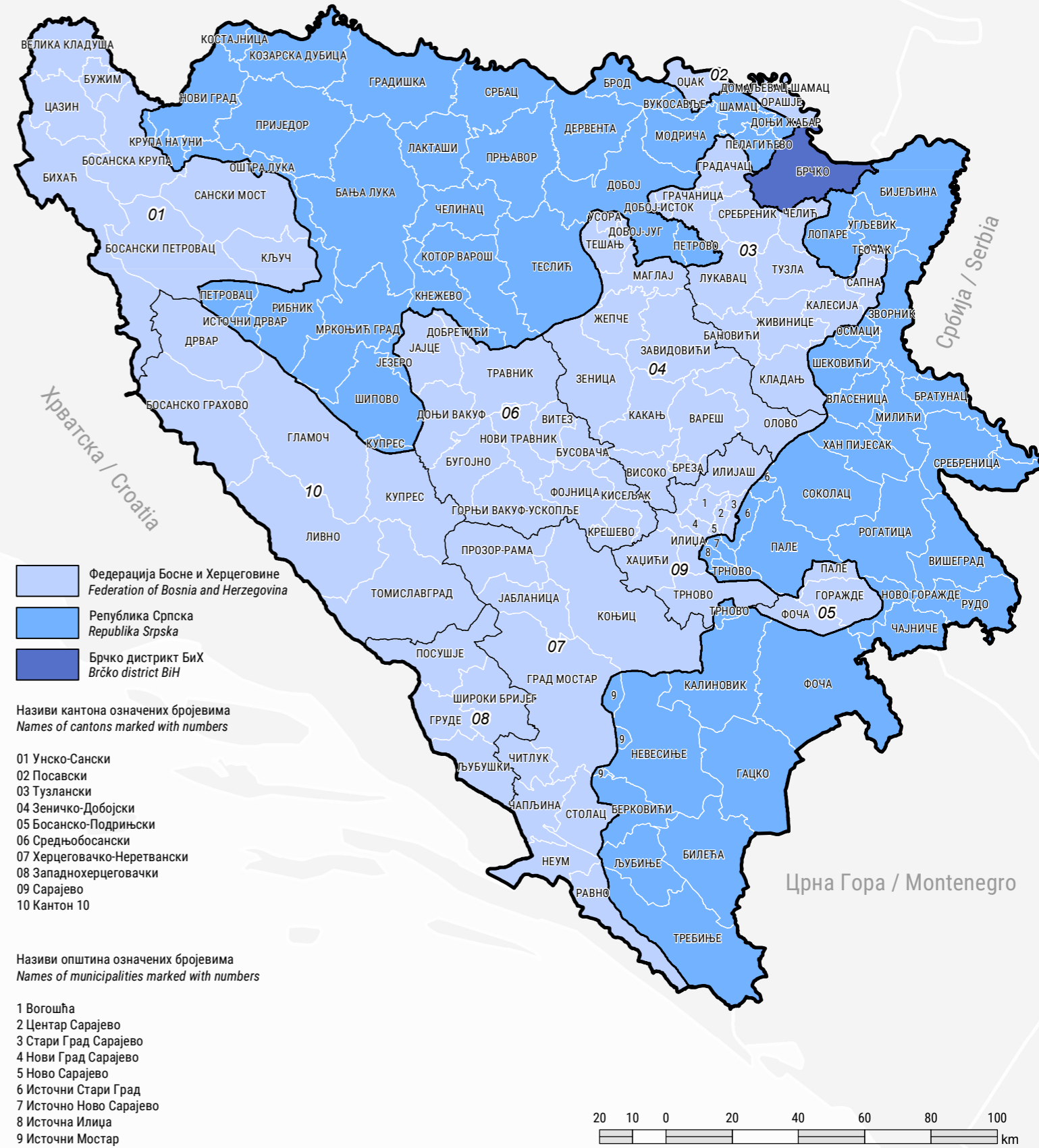

Молимо кориснике Публикације да приликом употребе података обавезно наведу извор.  
 Users are kindly requested to mention data source.

## ОПШТИ ПОДАЦИ О БОСНИ И ХЕРЦЕГОВИНИ

### Службени назив

Босна и Херцеговина (БиХ)

### Географска локација

Босна и Херцеговина се налази на западном дијелу Балканског полуострва.

### Пограничне земље

Србија и Црна Гора на истоку, Република Хрватска на сјеверу, западу и југу.

### Административна подјела

БиХ је подијељена на два ентитета: Федерацију Босне и Херцеговине (ФБиХ), Републику Српску (РС) и Брчко Дистрикт БиХ.

### Ентитетска структура

ФБиХ је административно подијељена на 10 кантона. Кантони су подијељени на општине. На подручју ФБиХ је 79 општина. Република Српска је административно подијељена на 62 општине. Град Брчко је засебна административна јединица - Дистрикт.

### Површина

Босна и Херцеговина укупно покрива 51 209,2 км<sup>2</sup>  
Копно 51 197 км<sup>2</sup>  
Море 12,2 км<sup>2</sup>

### Клима

Претежно континентална, медитеранска на југу

### Структура становника

Бошњаци, Срби и Хрвати и припадници осталих народа

### Главни град

Сарајево

### Службени језици

босански, српски и хрватски (босански и хрватски се пишу латиничним писмом, а српски се пише ћириличним писмом).

### Званична валута

Конвертибилна марка (КМ), (1КМ = 0,511292 Еуро)

## GENERAL DATA ABOUT BOSNIA AND HERZEGOVINA

### Official name

Bosnia and Herzegovina (B&H)

### Geographical location

Bosnia and Herzegovina is situated in the west part of the Balkan Peninsula.

### Border countries

Serbia and Montenegro on the east, Republic of Croatia on the north, west and south.

### Administrative distribution

B&H is divided on two entities: Federation of Bosnia and Herzegovina (FB&H) and Republika Srpska (RS) and District Brčko BiH.

### Entity's structure

FB&H is administratively divided on 10 cantons. These cantons are divided into municipalities. There are 79 municipalities in FB&H. The Republika Srpska is administratively divided into 62 municipalities. The city Brčko is a separated administrative unit - District.

### Surface

Bosnia and Herzegovina covers totally 51 209,2 km<sup>2</sup>  
Land 51 197 km<sup>2</sup>  
Sea 12,2 km<sup>2</sup>

### Clime

In the majority continental, mediterranean on south

### The structure of population

Bosniacs, Serbs, Croats, and other participants of others nations

### Capital city

Sarajevo

### Official languages

Bosnian, Serbian and Croatian (Bosnian, and Croatian are written on Alphabet, and Serbian are written on Cyrillic).

### Official value

Convertible mark (KM), (1KM = 0,511292 Euro)

## ПРЕДГОВОР

Билтен о становништву је публикација Агенције за статистику Босне и Херцеговине, која на свеобухватан начин приказује службене статистичке податке о становништву за ниво Босне и Херцеговине.

Према Закону о статистици БиХ ("Службени лист БиХ", број 26/04 и 42/04) Агенција за статистику БиХ надлежна је да у складу са међународно прихваћеном методологијом израђује и објављује статистичке податке за Босну и Херцеговину, а на основу података завода за статистику ентитета, Брчко Дистрикта БиХ и других институција на нивоу БиХ.

Изражавамо захвалност Федералном заводу за статистику, Републичком заводу за статистику Републике Српске и Брчко Дистрикту БиХ који су омогућили Агенцији за статистику БиХ да на основу њихових статистичких података припреми ову публикацију.

На свим примједбама и сугестијама за побољшање слједећег Билтена, Агенција за статистику ће бити захвална.

Весна Ђужић, директор

## FOREWORD

*Demographic Statistics Bulletin is a publication of the Agency for Statistics of Bosnia and Herzegovina that contains a comprehensive overview of official statistical data on the population for the territory of the Bosnia and Herzegovina.*

*According to the Statistical Law of Bosnia and Herzegovina ("Official Gazette B&H", number 26/04 and 42/04) the Agency for Statistics of Bosnia and Herzegovina is in charge "of the production and publishing, of aggregated statistics for Bosnia and Herzegovina in accordance with the International accepted methodology, based on data submitted by the Entity Statistical Institutes District Brčko BiH and other institutions at the level of BiH.*

*We would like to take this opportunity to express our gratitude to the Institute of Statistics of the Federation of Bosnia and Herzegovina, the Republic Institute of Statistics of the Republika Srpska and the District Brčko BiH who provided data for this publication.*

*All suggestions by users of statistical data, which lead to further improvement of this publication, will be gratefully accepted.*

*Vesna Ćužić, Director*

МЕТОДОЛОШКА ОБЈАШЊЕЊА .....	11
NOTES ON METHODOLOGY.....	11
ТАБЕЛЕ И ГРАФИКОНИ.....	15
TABLES AND GRAPHS.....	15
1. Становништво Босне и Херцеговине, према пописима .....	17
Population of Bosnia and Herzegovina according to Censuses .....	17
2. Становништво Босне и Херцеговине према старости и полу, према пописима .....	18
Population of Bosnia and Herzegovina according to age and sex, by Censuses .....	18
3. Структура становништва Босне и Херцеговине према старосним групама и полу, према пописима 1971-1991 .....	19
Population structure of Bosnia and Herzegovina according to age groups and sex, by Censuses 1971-1991 .....	19
4. Становништво Босне и Херцеговине према појединачним годинама старости и полу, према попису 2013 .....	20
Population of Bosnia and Herzegovina by age and sex, by Census 2013.....	20
5. Просјечна старост становништва, према пописима .....	22
Average age of population, by Censuses.....	22
6. Домаћинства према броју чланова, према пописима .....	23
Households grouped according to number of members, by Censuses .....	23
Графикон 1: Домаћинства према броју чланова, према пописима .....	23
Graph 1: Households grouped according to numbers of members, by Censuses .....	23
7. Женско становништво БиХ старо 15 и више година према укупном броју живорођене дјеце, према попису 2013 .....	24
Female population of Bosnia and Herzegovina aged 15 and over by number of live births, by Census 2013 .....	24
8. Становништво БиХ старо 15 и више година према законском брачном стању и полу, према попису 2013 .....	25
Population of Bosnia and Herzegovina aged 15 and over by marital status and sex, by Census 2013 .....	25
9. Становништво — процјена средином године и природно кретање.....	26
Population — mid-year estimate and natural change.....	26
Графикон 2: Природно кретање становништва .....	28
Graph 2: Population natural change.....	28
10. Стопе природног кретања становништва .....	29
Population natural change rates.....	29
Графикон 3: Стопе природног кретања становништва .....	30
Graph 3: Population natural change rates.....	30
11. Живорођени према старости мајке.....	31
Live births by mother's age.....	31
12. Структура живорођених према старости мајке (у %).....	32
Distribution of live births by mother's age (%) .....	32
13. Живорођени према старости и години рођења мајке и реду рођења у 2021 .....	33
Live births by order, age and year of birth of the mother in 2021 .....	33
14. Просјечна старост мајке према реду рођења живорођене дјеце.....	36
Average mother's age by birth order of live births.....	36
Графикон 4: Просјечна старост мајке према реду рођења живорођене дјеце.....	37
Graph 4: Average mother's age by birth order of live births.....	37
15. Живорођени према полу, старости и години рођења мајке у 2021 .....	38
Live births by sex, age and year of birth of the mother in 2021.....	38
16. Стопе фертилитета .....	40
Fertility rates .....	40
Графикон 5: Специфичне стопе фертилитета .....	41
Graph 5: Age-specific fertility rates .....	41
17. Живорођени по реду рођења .....	42
Live births by order .....	42
18. Структура живорођених по реду рођења (%).....	43
Distribution of live births by order.....	43
Графикон 6: Структура живорођених по реду рођења .....	44
Graph 6: Distribution of live births by order.....	44
19. Живорођени према брачном статусу, старости и години рођења мајке у 2021 .....	45
Live births by marital status, age and year of birth of the mother in 2021 .....	45
20. Живорођени према школској спреми мајке и оца у 2021 .....	48
Live births by educational attainment of mother and father in 2021 .....	48
21. Живорођени према мјесецу рођења и дану у 2021 .....	49
Live births by month and day in 2021 .....	49
22. Мртворођени према полу и стопе мртворођених .....	50
Stillbirths by sex, stillbirths rates.....	50
Графикон 7: Мртворођена дјеца према полу.....	51
Graph 7: Stillbirths children by sex .....	51
Графикон 8: Стопе мртворођених.....	51
Graph 8: Stillbirths rates .....	51
23. Мртворођени према старости мајке и реду рођења мртворођене дјеце у 2021 .....	52
Stillbirths by age of mother and total birth order in 2021 .....	52

24. Умрли по полу и мјесту смрти.....	53
Death by sex and place of death .....	53
25. Умрли по старости и полу.....	54
Deaths by age and sex .....	54
26. Просјечна старост умрлих лица .....	58
Average age of deaths.....	58
Графикон 9: Просјечна старост умрлих лица .....	59
Graph 9: Average age of deaths.....	59
27. Умрли према полу, старости и години рођења у 2021.....	60
Deaths by sex, age and year of birth in 2021 .....	60
28. Умрли по узроку смрти и полу према старости у 2021.....	68
Deaths by cause of death and sex by age in 2021 .....	68
29. Умрла дојенчад по узроку смрти и полу према старости у 2021 .....	74
Infant deaths by cause of death and sex by age in 2021 .....	74
30. Умрла дојенчад према старости и полу у 2021 .....	76
Infant deaths by age and sex in 2021 .....	76
31. Структура умрле дојенчади по старости и полу .....	77
Distribution % -Infant deaths by age and sex .....	77
Графикон 10: Структура умрле дојенчади по старости и полу у 2021 .....	79
Graph 10: Distribution % -Infant deaths by age and sex in 2021 .....	79
32. Насилне смрти према врсти и полу .....	80
Violent deaths by type and sex.....	80
Графикон 11: Насилне смрти према полу .....	81
Graph 11: Violent deaths by sex.....	81
Графикон 12: Насилне смрти према врсти .....	82
Graph 12: Violent deaths by type.....	82
Графикон 13: Насилне смрти према врсти и полу .....	82
Graph 13: Violent deaths by type and sex .....	82
33. Умрли по мјесецу и дану у 2021 .....	83
Stillbirths by month and day in 2021.....	83
34. Умрли према школској спреми, старости и полу у 2021 .....	84
Deaths by educational attainment, age and sex in 2021 .....	84
35. Склопљени бракови према старосној групи невјесте.....	88
Marriages by age group of bride.....	88
36. Склопљени бракови према старосној групи младожење .....	89
Marriages by age group of groom.....	89
37. Склопљени бракови према старосној групи невјесте и младожење у 2021 .....	90
Marriages by age group of bride and groom in 2021 .....	90
Графикон 14: Склопљени бракови према старосној групи невјесте и младожење у 2021 .....	92
Graph 14: Marriage by age group of bride and groom in 2021 .....	92
38. Склопљени бракови према претходном брачном статусу невјесте и младожење у 2021 .....	92
Marriages by previous marital status of bride and groom in 2021 .....	92
39. Први бракови по полу, старости и години рођења у 2021 .....	93
First marriages by sex, age and year of birth in 2021 .....	93
40. Просјечна старост невјесте /младожење при закључењу првог брака .....	96
Average age of bride-groom at the time getting first married.....	96
Графикон 15: Просјечна старост – први брак .....	96
Graph 15: Average age – first marriage.....	96
41. Склопљени бракови по мјесецима и данима у 2021 .....	97
Marriages by month and day in 2021 .....	97
42. Разведени бракови према старосној групи жене .....	99
Divorces by age group of wife .....	99
43. Разведени бракови према старосној групи мужа .....	100
Divorces by age group of husband .....	100
Графикон 16: Разведени бракови према старости жене и мужа у 2021 .....	101
Graph 16: Divorces by age wife and husband in 2021 .....	101
44. Разведени бракови према трајању брака и броју издржаване дјеце .....	102
Divorces by duration of marriage and number of supported children .....	102
Графикон 17: Разведени бракови према трајању брака .....	103
Graph 17: Divorces by duration of marriage .....	103
45. Разведени бракови према групама старосној групи мужа и жене у 2021 .....	104
Divorces by age group of husband and wife in 2021 .....	104
46. Унутрашње миграције у Босни и Херцеговини .....	106
Internal migration in Bosnia and Herzegovina.....	106

## МЕТОДОЛОШКА ОБЈАШЊЕЊА

### Извори и методе прикупљања података

Подаци о становништву и домаћинствима прикупљају се пописима сваких десет година према јединственој методологији на целокупном подручју Босне и Херцеговине.

## ДЕФИНИЦИЈЕ

### Подаци из пописа

У Попису 2013. године по први пут је за утврђивање укупног броја становништва примјењен концепт „уобичајеног становништва“. По овом концепту лице се сматра становником оног мјеста у којем само (у случају самачког домаћинства) или с члановима свог домаћинства проводи највећи дио свог времена, односно дневни одмор, независно од тога гдје има пријављено пребивалиште. Тиме су у укупно становништво одређеног мјеста укључена лица која су у том мјесту живјела непрекидно најмање годину дана прије критичног момента Пописа, као и лица која су у том моменту живјела краће од 12 мјесеци с намјером да у том мјесту остану најмање годину дана.

**Домаћинством** се сматра свака породична или друга заједница лица (вишечлано домаћинство), тј. група од два или више лица која заједно заузимају цијелу стамбену јединицу или њен дио и обезбјеђују себи храну, а могуће и остале потрепштине за живот. Чланови ове групе могу удруживати своје приходе у мањој или већој мјери. Домаћинством се сматра и свако лице које живи само („самачко домаћинство“), тј. лице које живи само у посебној стамбеној јединици или које заузима, као станар, посебну собу (или собе) у некој стамбеној јединици, али ни са једним станаром те стамбене јединице заједнички не чини дио вишечланог домаћинства.

Подаци према старости исказују се према навршеним годинама живота. Свака група старости обухвата лица које су навршила године живота унутар граница интервала. Тако су нпр. у групи 10-14 година обухваћена лица која имају 10 и више година, али још нису навршила 15 година живота.

Подаци о становништву према законском брачном статусу су прикупљени на основу изјаве лица о њиховом формално-правном брачном статусу. Попису 2013. године први пут су прикупљени и подаци о особама које живе у неформалној заједници.

## NOTES ON METHODOLOGY

### Sources and methods of data collection

The data on population and households have been collected by Census every ten years and by unified methodology on all areas of B&H.

## DEFINITIONS

### The data of the population census

In the 2013 Census, the concept of “usual residents” was applied for the first time in order to determine the total number of population. Under this concept, a person shall be considered as a resident of the place at which s/he alone (in the case of a one-person household) or with members of her/his household spends most of time, that is, daily rest, irrespective of where the person's place of residence is registered. Therefore, the total population of a certain place includes persons who lived in that place for a continuous period of at least one year prior to the Census Critical Moment, and persons who at that particular moment lived there less than 12 months but intend to stay at that place for at least one year.

**A household** shall be any family or other group of persons (“multi-person household”), that is, a group of two or more persons who combine to occupy the whole or a part of a housing unit and to provide themselves with food and possibly other essentials for living. A household shall also be any person who lives alone (“one-person household”), that is, a person who lives alone in a separate housing unit or who occupies, as a lodger, a separate room (or rooms) in a housing unit, but does not join with any of the other occupants of that housing unit to form a part of a multi-person household.

Data by age are expressed by completed years of age. Each age group includes persons who turned the years put as the limits of one interval. For example, the age group of 10-14 years includes all persons who have reached 10 years and more, but have not yet turned 15.

Population data concerning the legal marital status were obtained based on the persons' statements on their formal marital status. In the 2013 Census, for the first time, data on persons living in the informal community were also collected.

Према формално-правном критеријуму, становништво старо 15 и више година је разврстано према брачном статусу у четири категорије: никад ожењен/удата, ожењен/удата, разведен/разведена и удовац/удовица.

„Никад ожењеним/удатим“ се сматрају сва лица која никад нису склопила брак према важећим законским прописима.

„Ожењеним/удатим“ се сматрају лица која су закључила брак према важећим законским прописима и сваки брак уписан у матичну књигу вјенчаних. Уколико је лице брак склопило само у цркви или џамији, не сматра се ожењеним/удатом.

„Разведеним“ се сматрају лица чији је брак разведен правоснажном пресудом надлежног суда.

„Удовцима/удовицама“ се сматрају лица чија је брачна заједница престала смрћу једног од супружника, односно проглашењем несталог брачног супружника умрлим.

#### Витална статистика

**Живорођеним** се дјететом сматра свако дијете које приликом рођења дише и показује друге знакове живота, као што су куцање срца, пулсирање пупчане врпце и несумњиво кретање вољних мишића. Ако дијете убрзо након порођања умре, најприје се региструје као живорођено, а затим као умрло дојенче.

Од 2001. године према препорукама Скупштине Свјетске здравствене организације и Међународног удружења гинеколога (ФИГО) **мртворођеним** се сматра дијете рођено, односно извађено из тијела мајке без икаквих знакова живота, тј. ако није дисало нити показивало неки други знак живота, а ношено је дуже од 22 седмице (приближно 6 мјесеци) и које има порођајну тежину 500 гр и више. Избацивање мртвог плода који је ношен мање од 22 седмице, сматра се побачајем (абортусом), без обзира на то да ли је ријеч о природном или намјерном прекиду трудноће, и не региструје се у матичним књигама, нити су ти подаци исказани у укупном броју мртворођених.

У статистици умрлих јединица посматрања је свако умрло лице.

**Умрли** је свако живорођено лице код којег је наступио трајни престанак свих виталних функција које започињу рођењем без могућности поновног оживљавања. Овдје нису укључени мртворођени.

**Умрлом дојенчади** сматрају се дјеца која су умрла прије навршене прве године живота.

*According to formal criteria, population aged 15 and over have been grouped by marital status into four categories: never married, married, divorced and widower/widow.*

**Never married** refers to persons who have never entered into marriage under the applicable legal regulations.

**Married** refers to persons who entered into marriage under the applicable legal regulations and any marriage entered into the register of marriages. If a person got married in a church or mosque only, such person shall not be considered to be married.

**Divorced** refers to persons whose marriage has been divorced by a binding judgement of a court having jurisdiction thereof.

**Widower/Widow** refers to persons whose marriage ended by the death of one of the spouses, that is, by declaring a missing spouse dead.

#### Vital statistics

**Live birth** is the complete expulsion or extraction from its mother of a product of conception, which, after such separation, breaths or shows any other evidence of life such as beating of the heart, pulsation of the umbilical cord, or definite movements of voluntary muscles. If a product of such a birth dies, it is first registered as live-born and then as died.

As of 2001 following the recommendations of the World Health Assembly and the International Federation of Gynecology and Obstetrics (FIGO), **a stillborn child** is considered a child born or taken out from mother's body who exhibits no signs of life (not breathing, not moving, no heartbeat) where pregnancy has lasted more than 22 weeks (approximately 6 lunar months) and weight at childbirth has been 500 gr. or more. Expulsion of a dead fetus carried less than 22 weeks considered a miscarriage (abortion), irrespective of whether natural or artificial. These cases are not registered in population registers, nor shown in the tables on stillborn.

*In statistics of deaths the unit of observation is every deceased person.*

**A dead person** is every live-born person in which there is a permanent disappearance of all evidence of life at any time after live birth has taken place, without capability of resuscitation. Stillbirths are not included here.

**Dead infants** are considered children who died under one year of age.

У статистици склопљених бракова јединица посматрања је сваки законито склопљен брак, а код статистике развода бракова сваки брак који је правоснажном пресудом надлежног суда разведен, поништен односно проглашен неважећим.

**Ред рођења дјетета** За одређивање реда рођења узимају се у обзир сва дјеца коју је мајка родила, укључујући дакле, и мртворођену дјецу, без обзира да ли су рођена у браку или ван брака.

**Стручна помоћ** код рођења је помоћ доктора медицине или дипломиране бабице. Да би се добио укупан број рођених са стручном помоћи, треба сабрати рођене у здравственој установи и рођене “на другом мјесту” са стручном помоћи.

**Мјесто и утврђивање смрти** По овом обиљежју разврстана су умрла лица, према томе да ли је смрт наступила у здравственој установи или на другом мјесту (у стану, пољу, итд). Ако је смрт наступила у здравственој установи, уједно се сматра да је смрт утврдио лекар, а ако је смрт наступила ван здравствене установе, онда се умрли разврставају још и према томе да ли је смрт утврдио лекар или неко друго лице.

**Миграција** представља просторну покретљивост становништва.

**Мигрант** је лице које учествује у процесу просторне покретљивости становништва (досељеник, одсељеник).

**Унутрашња миграција** представља пресељење лица унутар територије Босне и Херцеговине, пратећи при том мјесто из којег је лице одјавило пребивалиште, као и мјесто новог пребивалишта.

**Пребивалиште** је општина или дистрикт у којем се држављанин настани с намјером да тамо стално живи (Сл.гласник БиХ број 32/01; члан 3 тачка 7).

**Старост мигранта** представља се као број навршених година живота у тренутку његовог пресељења. Свака старосна кохорта обухвата лица која су навршила године живота у границама интервала.

#### Поступак израде основних демографских показатеља

**Општа стопа наталитета** представља однос између броја живорођених и процијењеног броја становника, рачунато на 1000 становника.

**Општа стопа морталитета** представља однос између броја умрлих и процијењеног броја становника, рачунато на 1000 становника.

*In statistics of marriages the unit of observation is every marriage that is recognised by law. In statistics of divorces the unit of observation is every marriage that is dissolved or cancelled by a valid decision of the municipal court in charge.*

**Birth order** In establishing birth order all children are taken into account (live births and stillbirths), irrespective of whether born in or out of wedlock.

**Medical assistance** at birth is the assistance by a medical doctor or a qualified midwife. The total data of live births with medical assistance includes the number of children born in medical facility and those born in “in some other place” but with medical assistance.

**Place of death and establishing of death** By this characteristic, the deceased person are classified in consideration of whether the person died in health institution or some other place (house, field, etc). If the place of death is health institution it is considered that death is established by a physician. If place of death is some other place then are dead persons classified by whether of death was established by physician or some other person.

**Migration** represents spatial mobility of population.

**Immigrant, emigrant** is a person which participates in the process of spatial mobility of population.

**Internal migration** is relocation of persons within the territory of Bosnia and Herzegovina, thus considering the place of deregistration as well as new place of residence.

**The municipality or district** in which a citizen is placed with the purpose of permanent living is considered as a permanent residence. (The Official Gazette of B&H, No 32/01, article 3, point 7).

**Age of migrants** is presented as an age reached at the moment of migration. Each age group includes persons who reached the age within limits of an interval.

#### Procedure of making basic demographic indicators

**General natality rate** is the ratio between the number of live-born children and the estimated number of inhabitants per 1000 population.

**General mortality rate** is the ratio between a number of dead and an estimated number of inhabitants per 1000 population.



**Општа стопа природног прираштаја** представља разлику између стопе наталитета и стопе морталитета за годину посматрања.

**Стопа смртности дојенчади** представља однос између броја умрле дојенчади и броја живорођених исте године, рачунато на 1000 живорођених.

**Стопа нупцијалитета** представља однос између броја склопљених бракова у току једногодишњег периода и процијењеног броја становника, рачунато на 1000 становника.

**Стопа диворцијалитета** представља однос између броја разведених бракова у току једногодишњег периода и процијењеног броја становника, рачунато на 1000 становника.

Основни материјал статистике природног кретања становништва припрема се и обрађује у Федералном заводу за статистику Федерације БиХ, Републичком заводу за статистику Републике Српске и Брчко Дистрикта БиХ.

***General rate of natural increase** is the difference between the natality and mortality rates in a given year.*

***Infant mortality rate** is the ratio between the number of dead infants and the number of live-born children in a given year per per 1000 live-born children.*

***Marriage rate** is the relation between the number of marriage in one year period and the estimated number of inhabitants per 1000 population.*

***Divorce rate** is the relation between the number of divorces in one year period and the estimated number of inhabitants per 1000 population.*

*Basic material on demographics statistics is being prepared and processed in the Entity Statistical Institutes and District Brčko.*

**ТАБЕЛЕ И ГРАФИКОНИ**  
**TABLES AND GRAPHS**

**1. СТАНОВНИШТВО БОСНЕ И ХЕРЦЕГОВИНЕ ПО ПОПИСИМА**  
*Population of Bosnia and Herzegovina according to Censuses*

Година пописа	Површина, км <sup>2</sup>	Становништво			Број домаћинства	Становници на 1 км <sup>2</sup>
		Укупно	жене	мушкарци		
Year of censuses	Area, km <sup>2</sup>	Population			Number of households	Population density per km <sup>2</sup>
		Total	Women	Men		
1879	51.246	1.158.440	550.651	607.789	...	22,6
1885	51.246	1.336.091	631.066	705.025	226.699	26,1
1895	51.246	1.568.092	739.902	828.190	257.493	30,6
1910	51.200	1.898.044	903.192	994.852	310.339	37,1
1921	51.200	1.890.440	924.231	966.209	...	36,9
1931	51.564	2.323.555	1.138.515	1.185.040	398.238	45,1
1948	51.189	2.564.308	1.327.376	1.236.932	498.116	50,1
1953	51.221	2.847.459	1.461.900	1.385.559	565.212	55,6
1961	51.197	3.277.948	1.678.283	1.599.665	706.107	64,0
1971	51.197	3.746.111	1.911.511	1.834.600	848.545	73,2
1981	51.197	4.124.256	2.073.343	2.050.913	1.030.689	80,6
1991	51.197	4.377.033	2.193.238	2.183.795	1.207.098	85,5
2013	51.197	3.531.159	1.798.889	1.732.270	1.155.736	69,0

**2. СТАНОВНИШТВО БОСНЕ И ХЕРЦЕГОВИНЕ ПРЕМА СТАРОСТИ И ПОЛУ, ПО ПОПИСИМА 1971-1991. /Population of Bosnia and Herzegovina according to age and sex, by Censuses 1971-1991**

Старост Years	1971			1981			1991		
	Укупно	жене	мушкарци	Укупно	жене	мушкарци	Укупно	жене	мушкарци
	Total	Women	Men	Total	Women	Men	Total	Women	Men
<b>УКУПНО TOTAL</b>	<b>3.746.111</b>	<b>1.911.511</b>	<b>1.834.600</b>	<b>4.124.256</b>	<b>2.073.343</b>	<b>2.050.913</b>	<b>4.377.033</b>	<b>2.193.238</b>	<b>2.183.795</b>
0-4	405.505	198.376	207.129	365.332	178.838	186.494	332.422	161.887	170.535
5-9	442.665	216.939	225.726	375.765	183.481	192.284	347.379	169.391	177.988
10-14	442.199	217.133	225.066	393.024	191.711	201.313	347.590	169.658	177.932
15-19	411.387	202.172	209.215	433.304	210.898	222.406	360.008	174.716	185.292
20-24	319.317	157.244	162.073	404.751	193.651	211.100	359.991	171.267	188.724
25-29	225.727	116.003	109.724	357.773	173.043	184.730	371.776	177.735	194.041
30-34	289.810	148.858	140.952	294.502	144.324	150.178	361.854	175.211	186.643
35-39	280.482	141.447	139.035	216.718	109.307	107.411	334.569	162.545	172.024
40-44	243.016	124.235	118.781	280.137	141.287	138.850	276.412	136.979	139.433
45-49	166.241	96.224	70.017	267.657	134.041	133.616	201.165	102.172	98.993
50-54	101.840	60.771	41.069	230.515	118.016	112.499	257.382	132.002	125.380
55-59	114.629	65.801	48.828	154.374	90.513	63.861	241.011	124.092	116.919
60-64	112.727	59.640	53.087	90.131	54.766	35.365	198.647	105.723	92.924
65-69	79.808	42.218	37.590	92.274	54.352	37.922	124.752	76.650	48.102
70-74	53.549	30.413	23.136	77.597	42.853	34.744	62.922	40.029	22.893
75 +	42.986	26.820	16.166	80.495	47.195	33.300	96.691	59.434	37.257
Непознато Unknown	14.223	7.217	7.006	9.907	5.067	4.840	102.462	53.747	48.715

**3. СТРУКТУРА СТАНОВНИШТВА БОСНЕ И ХЕРЦЕГОВИНЕ ПРЕМА СТАРОСНИМ ГРУПАМА И ПОЛУ, ПО ПОПИСИМА 1971-1991. /Population structure of Bosnia and Herzegovina according to age groups and sex, by Censuses 1971-1991**

Старост Years	1971			1981			1991		
	Укупно	жене	мушкарци	Укупно	жене	мушкарци	Укупно	жене	мушкарци
	Структура у %								
Years	Total	Women	Men	Total	Women	Men	Total	Women	Men
Structure in %									
<b>УКУПНО TOTAL</b>	<b>100,0</b>	<b>100,0</b>	<b>100,0</b>	<b>100,0</b>	<b>100,0</b>	<b>100,0</b>	<b>100,0</b>	<b>100,0</b>	<b>100,0</b>
0-14	34,4	33,1	35,9	27,5	26,7	28,3	23,5	22,8	24,1
15-64	60,5	61,3	59,5	66,2	66,1	66,3	67,7	66,7	68,7
65+	4,7	5,2	4,2	6,1	7,0	5,2	6,5	8,0	5,0
Непознато Unknown	0,4	0,4	0,4	0,2	0,2	0,2	2,3	2,5	2,2

**4. СТАНОВНИШТВО БОСНЕ И ХЕРЦЕГОВИНЕ ПРЕМА ПОЈЕДИНАЧНИМ ГОДИНАМА СТАРОСТИ И ПОЛУ ПРЕМА ПОПИСУ 2013. /Population of Bosnia and Herzegovina by age and sex by Census 2013**

Старост	Укупно	Мушко	Женско
Age	total	male	female
0	32.986	16.903	16.083
1	34.294	17.554	16.740
2	34.389	17.702	16.687
3	35.874	18.414	17.460
4	36.521	18.869	17.652
5	36.166	18.628	17.538
6	34.919	17.919	17.000
7	34.943	17.840	17.103
8	35.451	18.233	17.218
9	35.501	18.261	17.240
10	36.453	18.852	17.601
11	36.775	18.927	17.848
12	38.596	19.792	18.804
13	39.456	20.142	19.314
14	41.395	20.940	20.455
15	45.564	23.451	22.113
16	52.015	26.860	25.155
17	51.403	26.386	25.017
18	50.311	25.720	24.591
19	43.449	22.483	20.966
20	38.825	20.046	18.779
21	44.354	22.471	21.883
22	48.403	24.919	23.484
23	48.196	24.879	23.317
24	48.278	24.568	23.710
25	50.133	25.613	24.520
26	49.678	25.705	23.973
27	49.795	25.385	24.410
28	50.446	25.978	24.468
29	52.266	26.567	25.699
30	50.734	25.918	24.816

наставак/continued

Старост	Укупно	Мушко	Женско
Age	total	male	female
31	50.911	26.042	24.869
32	50.977	25.977	25.000
33	50.333	25.484	24.849
34	49.678	25.172	24.506
35	49.788	25.311	24.477
36	49.919	25.257	24.662
37	51.327	25.960	25.367
38	49.496	25.048	24.448
39	48.736	24.569	24.167
40	48.218	24.243	23.975
41	49.740	25.114	24.626
42	48.136	24.288	23.848
43	46.015	23.137	22.878
44	49.029	24.813	24.216
45	49.671	24.860	24.811
46	51.673	25.923	25.750
47	52.770	26.306	26.464
48	53.700	26.622	27.078
49	53.114	26.376	26.738
50	53.786	26.608	27.178
51	56.129	27.608	28.521
52	55.588	27.483	28.105
53	55.076	26.932	28.144
54	55.996	27.522	28.474
55	52.589	25.408	27.181
56	50.347	24.635	25.712
57	51.932	25.307	26.625
58	52.746	25.459	27.287
59	50.923	24.767	26.156
60	50.837	24.264	26.573
61	46.677	22.001	24.676

наставак/continued

Старост	Укупно	Мушко	Женско
Age	total	male	female
62	42.331	19.976	22.355
63	42.570	19.791	22.779
64	40.836	18.938	21.898
65	35.793	16.093	19.700
66	37.788	17.233	20.555
67	29.180	13.168	16.012
68	25.744	11.390	14.354
69	25.064	11.182	13.882
70	25.058	10.708	14.350
71	26.990	11.682	15.308
72	29.327	12.526	16.801
73	30.776	13.023	17.753
74	28.304	11.915	16.389
75	27.309	11.246	16.063
76	25.413	10.531	14.882
77	23.950	9.642	14.308
78	21.232	8.361	12.871
79	19.363	7.623	11.740
80	16.231	6.198	10.033
81	14.741	5.674	9.067
82	12.059	4.618	7.441
83	10.999	4.065	6.934
84	8.606	3.214	5.392
85+	28.069	9.052	19.017
	3.531.159	1.732.270	1.798.889

**5. ПРОСЈЕЧНА СТАРОСТ СТАНОВНИШТВА, ПО ПОПИСИМА**  
*Average age of population, by Censuses*

1981		1991		2013	
Жене	Мушкарци	Жене	Мушкарци	Жене	Мушкарци
Women	Men	Women	Men	Women	Men
30,5	28,7	35,0	33,0	40,7	38,2

**6. ДОМАЋИНСТВА ПРЕМА БРОЈУ ЧЛАНОВА, ПО ПОПИСИМА**  
*Households grouped according to number of members by Censuses*

Година	Домаћинства								
	Укупно	Самачка	2 члана	3 члана	4 члана	5 чланова	6 чланова	7 чланова	8 и више
Years	Households								
	Total	Single	2 members	3 members	4 members	5 members	6 members	7 members	8 and more
1948	498.116	42.684	50.359	63.221	69.470	69.856	62.312	49.505	90.709
1953	565.212	50.588	56.465	75.410	84.864	79.697	68.024	53.060	97.104
1961	706.107	75.159	76.041	97.720	120.039	106.852	84.022	59.058	87.207
1971	848.545	82.305	97.312	125.680	174.650	134.703	94.479	60.558	78.858
1981	1.030.689	97.423	143.225	181.500	264.179	151.073	90.453	48.831	54.005
1991	1.207.098	130.222	201.096	229.788	347.705	156.474	78.561	33.655	29.597
2013	1.155.736	217.613	277.191	232.169	238.625	107.229	49.859	18.818	14.232

**Графикон 1. Домаћинства према броју чланова по пописима**  
*Graph 1. Households grouped according to numbers by Censuses*

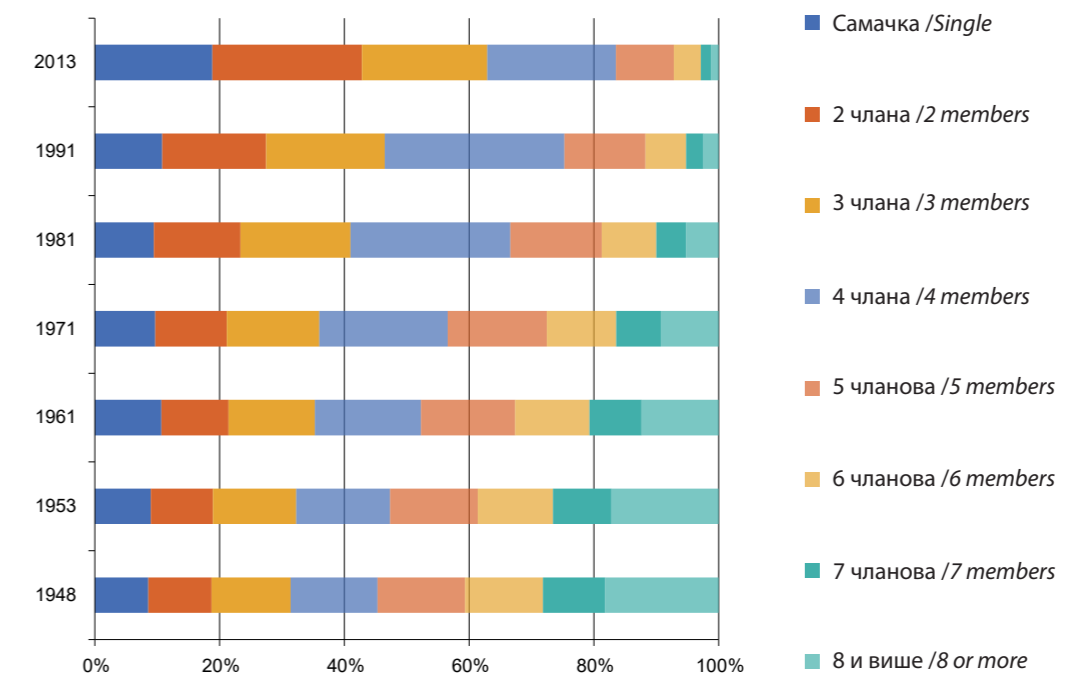

**7. ЖЕНСКО СТАНОВНИШТВО БОСНЕ И ХЕРЦЕГОВИНЕ СТАРО 15 И ВИШЕ ГОДИНА ПРЕМА УКУПНОМ БРОЈУ ЖИВОРОЂЕНЕ ДЈЕЦЕ ПРЕМА ПОПИСУ 2013. /Female population of Bosnia and Herzegovina aged 15 and more by number of live births by Census 2013**

Укупно	Укупан број живорођене дјеце					
	Није рађала	1 дијете	2 дјеце	3 дјеце	4 дјеце	5 и више дјеце
<i>Total</i>	<i>Total number of live born children</i>					
	<i>Did not give a birth</i>	<i>one child</i>	<i>two children</i>	<i>three children</i>	<i>four children</i>	<i>five and more children</i>
1.534.146	426.346	210.210	528.094	221.238	79.000	69.258

**8. СТАНОВНИШТВО БОСНЕ И ХЕРЦЕГОВИНЕ СТАРО 15 И ВИШЕ ГОДИНА ПРЕМА ЗАКОНСКОМ БРАЧНОМ СТАЊУ И ПОЛУ ПРЕМА ПОПИСУ 2013. /Population of Bosnia and Herzegovina aged 15 and more by marital status and sex by Census 2013**

Пол	Законско брачно стање				
	Укупно	Никад ожењен/удата	Ожењен/удата	Разведен/Разведена	Удовац/Удовица
<i>Sex</i>	<i>Legal marital status</i>				
	<i>Total</i>	<i>Never married</i>	<i>Married</i>	<i>Divorced</i>	<i>Widowed / widower</i>
<b>Укупно /Total</b>	<b>2.987.440</b>	<b>810.941</b>	<b>1.759.134</b>	<b>100.880</b>	<b>316.485</b>
Мушки /Male	1.453.294	471.519	878.604	43.733	59.438
Женски /Female	1.534.146	339.422	880.530	57.147	257.047

**9. СТАНОВНИШТВО — ПРОЦЕНА СРЕДИНОМ ГОДИНЕ И ПРИРОДНО КРЕТАЊЕ**  
**Population — mid-year estimate and natural change**

Година	Број становника средином године, хиљ.	Рођени			Умрли	
		Живорођени		Мртворођени	Укупно	
		свега	мушки		свега	мушки
Year	Total population (mid-year estimate),000	Births		Stillbirths	Deaths	
		Live births			Total	
		Total	Males		Total	Males
1992-1995 <sup>1)</sup>	...	...	...	...	...	...
1996 <sup>2)</sup>	3 645	46 594	24 398	271	25 152	13 952
1997 <sup>2)</sup>	3 738	48 397	25 297	240	27 875	15 184
1998 <sup>2)</sup>	3 653	45 007	23 425	202	28 679	15 303
1999 <sup>2)</sup>	3 725	42 464	21 636	224	28 637	15 161
2000 <sup>2)</sup>	3 781	39 563	20 407	159	30 482	16 058
2001 <sup>2)</sup>	3 798	37 717	19 400	193	30 325	16 202
2002 <sup>2)</sup>	3 828	35 587	18 297	138	30 155	15 647
2003 <sup>2)</sup>	3 832	35 234	18 330	150	31 757	16 590
2004 <sup>2)</sup>	3 842	35 151	18 133	168	32 616	16 780
2005 <sup>2)</sup>	3 843	34 627	17 797	147	34 402	18 018
2006 <sup>2)</sup>	3 843	34 033	17 547	160	33 221	17 308
2007 <sup>2)</sup>	3 842	33 835	17 534	174	35 044	18 154
2008 <sup>2)</sup>	3 842	34 176	17 585	171	34 026	17 687
2009 <sup>2)</sup>	3 843	34 550	18 001	136	34 904	17 884
2010 <sup>2)</sup>	3 843	33 528	17 277	143	35 118	17 900
2011 <sup>2)</sup>	3 840	31 811	16 531	118	35 028	17 965
2012 <sup>2)</sup>	3 836	32 547	16 790	120	35 817	18 436
2013 <sup>3)</sup>	3 531	30 684	15 835	102	35 662	18 217
2014 <sup>3)</sup>	3 526	30 268	15 597	77	35 980	18 360
2015 <sup>3)</sup>	3 518	29 770	15 308	114	38 150	19 219
2016 <sup>3)</sup>	3 511	30 183	15 716	110	36 571	18 542
2017 <sup>3)</sup>	3 504	30 200	15 674	103	37 979	19 186
2018 <sup>3)</sup>	3 496	29 467	15 268	88	37 744	19 007
2019 <sup>3)</sup>	3 491	28 360	14 806	82	38 829	19 787
2020 <sup>3)</sup>	3 475	27 255	14 166	68	44 427	23 040
2021 <sup>3)</sup>	3 453	27 143	13 896	85	50 333	25 923

<sup>1)</sup> Не располаже се са поузданим подацима у периоду ратних дејстава.

<sup>1)</sup> We do not dispose of the data for the period of the war.

<sup>2)</sup> Становништво "de facto", процјене

<sup>2)</sup> Population "de facto", estimations

<sup>3)</sup> Израчунато у односу на Попис становништва из 2013. године

<sup>3)</sup> Calculated on the basis of the Census 2013

Година	Умрли		Природни прираштај	Бракови	
	дојенчад			склопљени	разведени
	свега	мушки			
Year	Deaths		Natural increase	Marital statistics	
	Infants			Marriages	Divorces
	Total	Males			
1992-1995 <sup>1)</sup>	...	...	...	...	...
1996 <sup>2)</sup>	653	360	21 442	21 107	...
1997 <sup>2)</sup>	601	369	20 522	23 220	1 835
1998 <sup>2)</sup>	494	302	16 328	22 398	1 964
1999 <sup>2)</sup>	431	242	13 827	22 472	1 995
2000 <sup>2)</sup>	383	220	9 081	21 897	1 929
2001 <sup>2)</sup>	287	159	7 392	20 302	2 126
2002 <sup>2)</sup>	334	191	5 432	20 122	2 272
2003 <sup>2)</sup>	268	154	3 477	20 733	1 918
2004 <sup>2)</sup>	253	151	2 535	22 252	1 523
2005 <sup>2)</sup>	233	133	225	21 698	1 763
2006 <sup>2)</sup>	255	158	812	21 501	1 659
2007 <sup>2)</sup>	231	132	-1 209	23 494	1 826
2008 <sup>2)</sup>	235	131	150	22 151	1 369
2009 <sup>2)</sup>	224	116	-354	20 633	1 402
2010 <sup>2)</sup>	216	125	-1 590	19 541	1 676
2011 <sup>2)</sup>	184	111	-3 217	19 156	2 309
2012 <sup>2)</sup>	177	111	-3 270	18 235	2 294
2013 <sup>3)</sup>	181	109	-4 978	17 623	2 609
2014 <sup>3)</sup>	156	74	-5 712	18 643	2 686
2015 <sup>3)</sup>	182	94	-8 380	19 686	2 963
2016 <sup>3)</sup>	178	111	-6 388	19 265	2 773
2017 <sup>3)</sup>	196	105	-7 779	19 969	3 022
2018 <sup>3)</sup>	183	91	-8 277	19 911	3 091
2019 <sup>3)</sup>	190	102	-10 469	18 952	2 790
2020 <sup>3)</sup>	168	93	-17 172	14 925	2 669
2021	126	72	-23 190	17 835	2 871

Графикон 2. Природно кретање становништва  
Graph 2. Population natural change

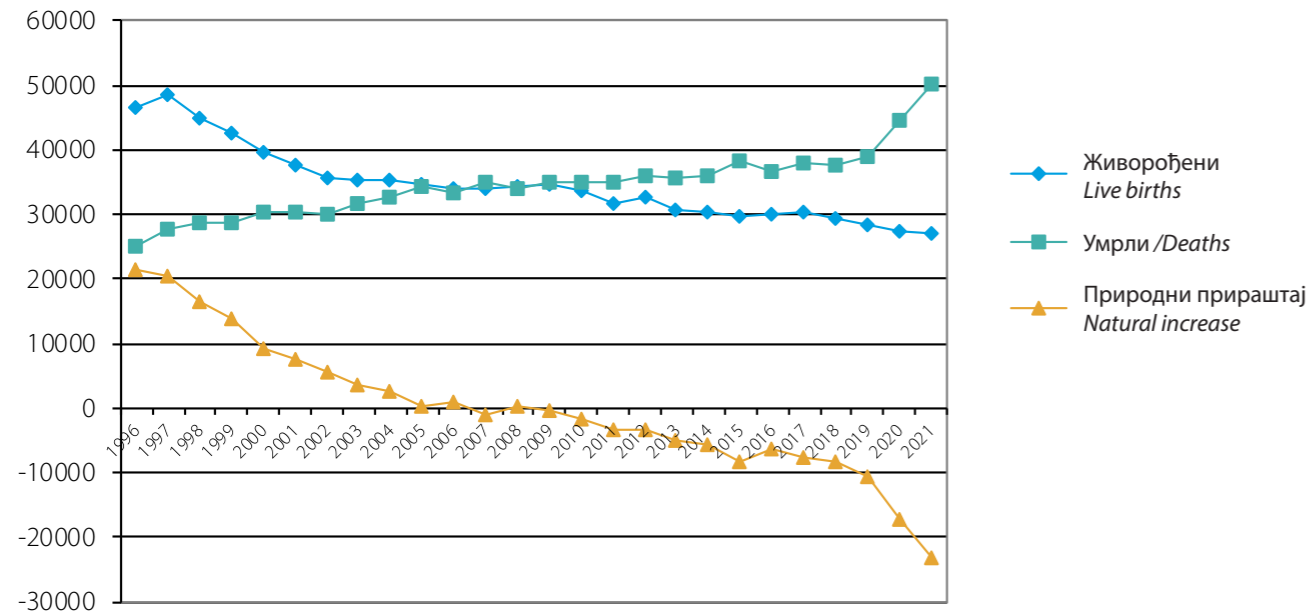

10. СТОПЕ ПРИРОДНОГ КРЕТАЊА СТАНОВНИШТВА  
Population natural change rates

Година	На 1000 становника			Умрла дојенчад на 1000 живорођених	Склопљени бракови на 1000 становника	Разведени бракови на 1000 склопљених
	живорођених	умрлих	природни прираштај			
Year	Per 1000 inhabitants			Infant deaths per 1000 live births	Marriages per 1000 inhabitants	Divorces per 1000 marriages
	Live births	Deaths	Natural increase			
1992-1995 <sup>1)</sup>	...	...	...	...	..	..
1996	12,8	6,9	5,9	14,0	5,8	
1997	12,9	7,5	5,5	12,4	6,2	79,0
1998	12,3	7,9	4,5	11,0	6,1	87,7
1999	11,4	7,7	3,7	10,1	6,0	88,8
2000	10,5	8,1	2,4	9,7	5,8	88,1
2001	9,9	8,0	1,9	7,6	5,3	104,7
2002	9,3	7,9	1,4	9,4	5,3	112,9
2003	9,2	8,3	0,9	7,6	5,4	92,5
2004	9,1	8,5	0,7	7,2	5,8	68,4
2005	9,0	9,0	0,1	6,7	5,6	81,3
2006	8,9	8,6	0,2	7,5	5,6	77,2
2007	8,8	9,1	-0,3	6,8	6,1	77,7
2008	8,9	8,9	0,0	6,9	5,8	61,8
2009	9,0	9,1	-0,1	6,5	5,4	67,9
2010	8,7	9,1	-0,4	6,4	5,1	85,8
2011	8,3	9,1	-0,8	5,8	5,0	120,5
2012	8,5	9,3	-0,8	5,4	4,8	125,8
2013	8,7	10,1	-1,4	5,9	5,0	148,0
2014	8,6	10,2	-1,6	5,2	5,3	144,1
2015	8,5	10,8	-2,3	6,1	5,6	150,5
2016	8,6	10,4	-1,8	5,9	5,5	143,9
2017	8,6	10,8	-2,2	6,5	5,7	151,3
2018	8,4	10,8	-2,4	6,2	5,7	155,2
2019	8,1	11,1	-3,0	6,7	5,4	147,2
2020	7,8	12,8	-5,0	6,2	4,3	178,8
2021	7,9	14,6	-6,7	4,6	5,2	161,0

<sup>1)</sup> Не располаже се са поузданим подацима у периоду ратних дејстава.  
<sup>2)</sup> We do not dispose of the data for the period of the war.



Графикон 3. Стопе природног кретања становништва  
Graph 3. Population natural change rates

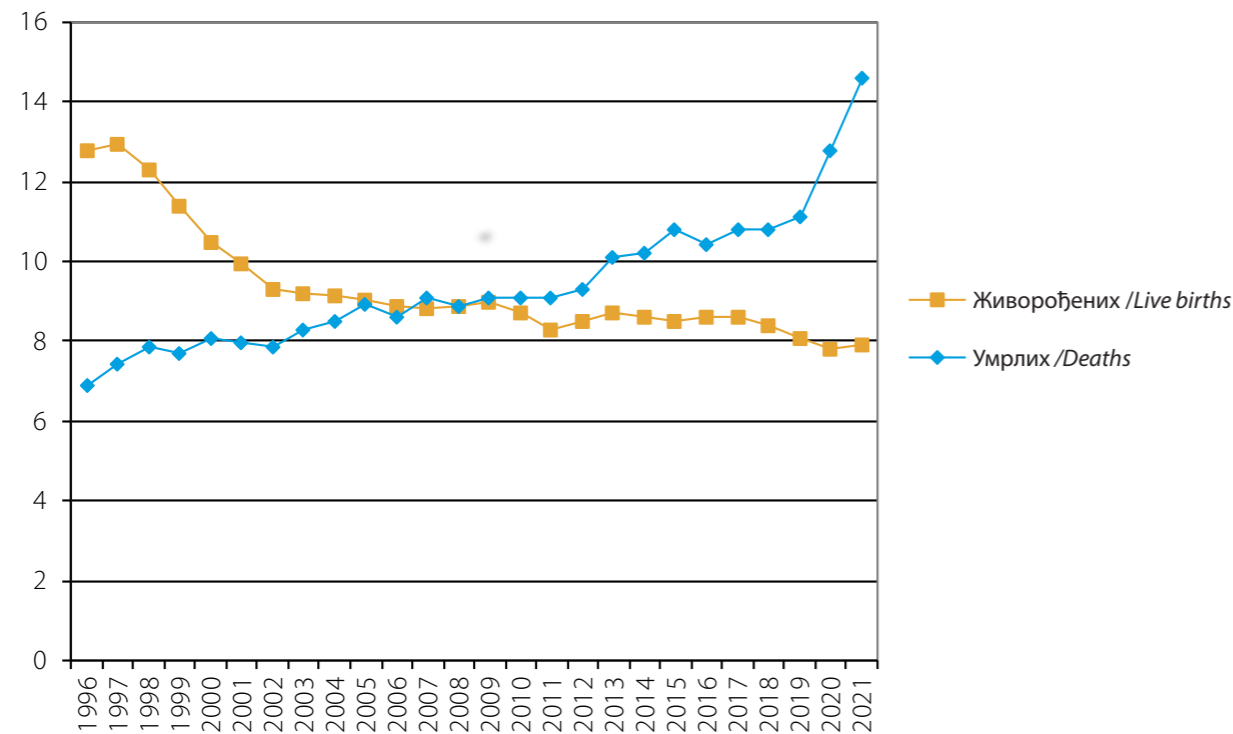

11. ЖИВОРОЂЕНИ ПРЕМА СТАРОСТИ МАЈКЕ  
Live births by mother's age

Година Year	Старост мајке Mother's age										
	Укупно Total	испод 15 Under 15	15-19	20-24	25-29	30-34	35-39	40-44	45-49	50 и више 50 and more	непознато Unknown
	1992-1995 <sup>1)</sup>	...	...	...	...	...	...	...	...	...	...
1996	46 594	10	3 751	13 769	13 760	9 292	4 316	724	47	5	920
1997	48 397	13	4 403	15 681	13 217	8 609	3 609	733	51	4	2 077
1998	45 007	2	3 191	14 515	12 937	7 971	3 577	756	53	4	2 001
1999	42 464	1	2 980	13 546	12 486	7 681	3 343	702	40	3	1 682
2000	39 563	4	2 528	12 579	12 161	7 144	3 272	693	34	3	1 145
2001	37 717	15	2 617	12 197	11 641	6 656	2 904	641	43	4	999
2002	35 587	14	2 348	11 282	11 379	6 396	2 786	608	21	0	753
2003	35 234	9	2 191	11 067	11 320	6 602	2 761	541	27	0	716
2004	35 151	11	2 171	11 015	11 442	6 538	2 837	550	27	2	558
2005	34 627	7	2 082	10 464	11 562	6 765	2 660	549	27	1	510
2006	34 033	8	2 065	9 964	11 370	6 969	2 555	507	29	1	565
2007	33 835	6	2 024	9 656	11 361	7 142	2 602	513	41	1	489
2008	34 176	13	2 102	9 352	11 818	7 438	2 693	561	29	0	170
2009	34 550	10	1 972	9 040	12 080	7 925	2 821	544	23	2	133
2010	33 528	8	1 792	8 293	11 690	7 985	3 027	557	30	1	145
2011	31 811	8	1 618	7 568	11 209	7 868	2 880	518	27	3	112
2012	32 547	4	1 551	7 420	11 398	8 271	3 164	617	24	2	96
2013	30 684	5	1 383	6 546	10 695	8 228	3 144	581	38	2	62
2014	30 268	4	1 343	6 090	10 332	8 468	3 293	597	36	4	101
2015	29 770	4	1 314	5 853	10 021	8 520	3 356	603	28	4	67
2016	30 183	4	1 288	6 142	9 847	8 658	3 553	613	32	2	44
2017	30 200	7	1 071	5 946	9 676	8 892	3 856	643	46	3	60
2018	29 467	5	904	6 029	9 184	8 630	3 898	707	51	2	57
2019	28 360	3	851	5 861	8 650	8 249	3 932	722	40	4	48
2020	27 255	6	789	5 321	8 512	7 843	3 953	721	51	1	58
2021	27 143	2	765	5 085	8 385	8 176	3 845	774	41	1	69

<sup>1)</sup> Не располаже се са поузданим подацима у периоду ратних дејстава.  
<sup>1)</sup> We do not dispose of the data for the period of the war.

**12. СТРУКТУРА ЖИВОРОЂЕНИХ ПРЕМА СТАРОСТИ МАЈКЕ У (%)**  
*Distribution of live births by mother's age (%)*

Година Year	Старост мајке Mother's age											
	Укупно Total	испод 15 Under 15									50 и више 50 and more	непознато Unknown
			15-19	20-24	25-29	30-34	35-39	40-44	45-49			
1992-1995 <sup>1)</sup>	...	...	...	...	...	...	...	...	...	...	...	
1996	100	0,0	8,1	29,6	29,5	19,9	9,3	1,6	0,1	0,0	2,0	
1997	100	0,0	9,1	32,4	27,3	17,8	7,5	1,5	0,1	0,0	4,3	
1998	100	0,0	7,1	32,3	28,7	17,7	7,9	1,7	0,1	0,0	4,4	
1999	100	0,0	7,0	31,9	29,4	18,1	7,9	1,7	0,1	0,0	4,0	
2000	100	0,0	6,4	31,8	30,7	18,1	8,3	1,8	0,1	0,0	2,9	
2001	100	0,0	6,9	32,3	30,9	17,6	7,7	1,7	0,1	0,0	2,6	
2002	100	0,0	6,6	31,7	32,0	18,0	7,8	1,7	0,1	0,0	2,1	
2003	100	0,0	6,2	31,4	32,1	18,7	7,8	1,5	0,1	0,0	2,0	
2004	100	0,0	6,2	31,3	32,6	18,6	8,1	1,6	0,1	0,0	1,6	
2005	100	0,0	6,0	30,2	33,4	19,5	7,7	1,6	0,1	0,0	1,5	
2006	100	0,0	6,1	29,3	33,4	20,5	7,5	1,5	0,1	0,0	1,7	
2007	100	0,0	6,0	28,5	33,6	21,1	7,7	1,5	0,1	0,0	1,4	
2008	100	0,0	6,2	27,4	34,6	21,8	7,9	1,6	0,1	0,0	0,5	
2009	100	0,0	5,7	26,2	34,9	22,9	8,2	1,6	0,1	0,0	0,4	
2010	100	0,0	5,3	24,7	34,9	23,8	9,0	1,7	0,1	0,0	0,4	
2011	100	0,0	5,1	23,8	35,2	24,7	9,1	1,6	0,1	0,0	0,4	
2012	100	0,0	4,8	22,8	35,0	25,4	9,7	1,9	0,1	0,0	0,3	
2013	100	0,0	4,5	21,3	34,9	26,8	10,3	1,9	0,1	0,0	0,2	
2014	100	0,0	4,5	20,1	34,1	28,0	10,9	2,0	0,1	0,0	0,3	
2015	100	0,0	4,4	19,7	33,7	28,6	11,3	2,0	0,1	0,0	0,2	
2016	100	0,0	4,3	20,4	32,6	28,7	11,8	2,0	0,1	0,0	0,1	
2017	100	0,0	3,5	19,7	32,0	29,5	12,8	2,1	0,2	0,0	0,2	
2018	100	0,0	3,1	20,4	31,2	29,3	13,2	2,4	0,2	0,0	0,2	
2019	100	0,0	3,0	20,7	30,5	29,1	13,9	2,5	0,1	0,0	0,2	
2020	100	0,0	2,9	19,5	31,2	28,8	14,5	2,7	0,2	0,0	0,2	
2021	100	0,0	2,8	18,7	30,9	30,1	14,2	2,8	0,2	0,0	0,3	

<sup>1)</sup> Не располаже се са поузданим подацима у периоду ратних дејстава.  
<sup>1)</sup> We do not dispose of the data for the period of the war.

**13. ЖИВОРОЂЕНИ ПРЕМА СТАРОСТИ И ГОДИНИ РОЂЕЊА МАЈКЕ И РЕДУ РОЂЕЊА У 2021.**  
*Live births by order, age and year of birth of the mother in 2021*

Старост Age	Ред рођења Birth order								
	Година рођења Year of birth							непознато Unknown	укупно Total
		прво First	друго Second	треће Third	четврто Fourth	пето и више Fifth and more			
12	2009	0	0	0	0	0	0	0	
	2008	0	0	0	0	0	0	0	
13	2008	0	0	0	0	0	0	0	
	2007	0	0	0	0	0	0	0	
14	2007	2	0	0	0	0	0	2	
	2006	0	0	0	0	0	0	0	
15	2006	5	0	0	0	0	0	5	
	2005	11	1	0	0	0	0	12	
16	2005	10	0	0	0	0	0	10	
	2004	29	1	0	0	0	0	30	
17	2004	46	4	0	0	0	0	50	
	2003	57	5	0	0	0	2	64	
18	2003	84	13	3	0	0	0	100	
	2002	98	14	1	0	0	0	113	
19	2002	136	22	2	0	0	0	160	
	2001	177	36	7	1	0	0	221	
20	2001	208	53	7	3	0	1	272	
	2000	272	49	8	0	0	0	329	
21	2000	294	75	14	1	0	0	384	
	1999	293	65	8	4	1	1	372	
22	1999	312	110	25	5	0	0	452	
	1998	338	107	22	8	3	0	478	
23	1998	361	164	26	5	1	0	557	
	1997	387	167	46	7	6	1	614	
24	1997	491	252	57	7	2	0	809	
	1996	501	259	41	11	4	2	818	
25	1996	494	236	67	10	2	3	812	
	1995	492	282	56	14	14	3	861	

наставак/continued

	Ред рођења							
	Birth order							
Старост	Година рођења	прво	друго	треће	четврто	пето и више	непознато	укупно
Age	Year of birth	First	Second	Third	Fourth	Fifth and more	Unknown	Total
26	1995	575	302	77	10	4	1	969
	1994	475	277	61	6	7	1	827
27	1994	481	278	69	15	3	0	846
	1993	414	278	74	21	8	0	795
28	1993	380	249	73	12	7	1	722
	1992	430	280	82	13	6	0	811
29	1992	404	302	96	22	12	3	839
	1991	451	316	107	15	12	2	903
30	1991	416	361	137	25	8	0	947
	1990	427	360	110	23	11	1	932
31	1990	353	365	134	31	9	0	892
	1989	333	338	129	36	14	1	851
32	1989	321	371	138	33	22	0	885
	1988	318	339	130	30	12	1	830
33	1988	257	350	135	30	14	0	786
	1987	279	267	135	32	9	2	724
34	1987	216	281	125	26	23	0	671
	1986	203	276	129	35	13	2	658
35	1986	154	274	134	25	15	2	604
	1985	178	216	84	24	6	0	508
36	1985	138	201	121	32	17	3	512
	1984	141	158	102	26	18	0	445
37	1984	127	136	101	32	12	0	408
	1983	124	111	69	25	13	0	342
38	1983	88	107	90	25	9	0	319
	1982	87	83	69	20	15	1	275
39	1982	83	89	53	21	12	0	258
	1981	62	55	38	15	4	0	174

наставак/continued

	Ред рођења							
	Birth order							
Старост	Година рођења	прво	друго	треће	четврто	пето и више	непознато	укупно
Age	Year of birth	First	Second	Third	Fourth	Fifth and more	Unknown	Total
40	1981	61	63	47	22	8	0	201
	1980	43	37	40	14	7	0	141
41	1980	36	36	20	3	8	0	103
	1979	31	24	20	5	9	1	90
42	1979	17	18	18	10	2	0	65
	1978	18	15	20	5	3	0	61
43	1978	16	8	7	2	6	0	39
	1977	12	9	12	3	3	0	39
44	1977	6	7	5	2	3	0	23
	1976	4	1	4	3	0	0	12
45	1976	5	3	2	1	3	0	14
	1975	3	4	1	1	3	0	12
46	1975	1	5	0	0	0	0	6
	1974	0	0	1	0	0	0	1
47	1974	1	2	0	0	0	0	3
	1973	1	0	0	0	0	0	1
48	1973	0	0	1	0	0	0	1
	1972	0	1	0	0	0	0	1
49	1972	1	0	0	0	0	0	1
	1971	1	0	0	0	0	0	1
50 и више 50 and more	1971 и раније 1971 and earlier	1	0	0	0	0	0	1
непознато Unknown		62	5	1	0	1	0	69
<b>Укупно Total</b>		<b>13 333</b>	<b>9 173</b>	<b>3 391</b>	<b>807</b>	<b>404</b>	<b>35</b>	<b>27 143</b>

**14. ПРОСЈЕЧНА СТАРОСТ МАЈКЕ ПРЕМА РЕДУ РОЂЕЊА ЖИВОРОЂЕНЕ ДЈЕЦЕ**  
*Average mother's age by birth order of live births*

Година	прво	друго	треће	четврто	пето и више
Year	First	Second	Third	Fourth	Fifth and more
2004	24,34	26,92	29,74	31,36	33,34
2005	24,41	27,80	30,59	32,32	34,02
2006	24,51	27,92	30,55	32,20	33,79
2007	24,76	27,93	30,57	32,55	34,12
2008	24,94	28,15	30,83	32,76	34,08
2009	25,25	28,33	30,98	32,60	34,05
2010	25,87	28,91	31,61	33,10	34,02
2011	26,25	29,10	31,53	33,14	34,52
2012	26,45	29,26	31,77	33,21	35,03
2013	26,69	29,48	31,76	33,19	34,52
2014	26,97	29,78	32,08	33,40	34,85
2015	27,17	29,88	32,27	33,23	34,63
2016	26,96	30,05	32,33	33,17	34,53
2017	27,28	30,13	32,27	33,43	34,87
2018	27,40	30,10	32,51	33,49	34,91
2019	27,68	30,22	32,39	33,25	33,92
2020	27,81	30,43	32,40	33,70	34,35
2021	28,05	30,41	32,41	33,39	34,10

**Графикон 4. Просјечна старост мајке према реду живорођене дјеце**  
*Graph 4. Average mother's age by birth order of live births*

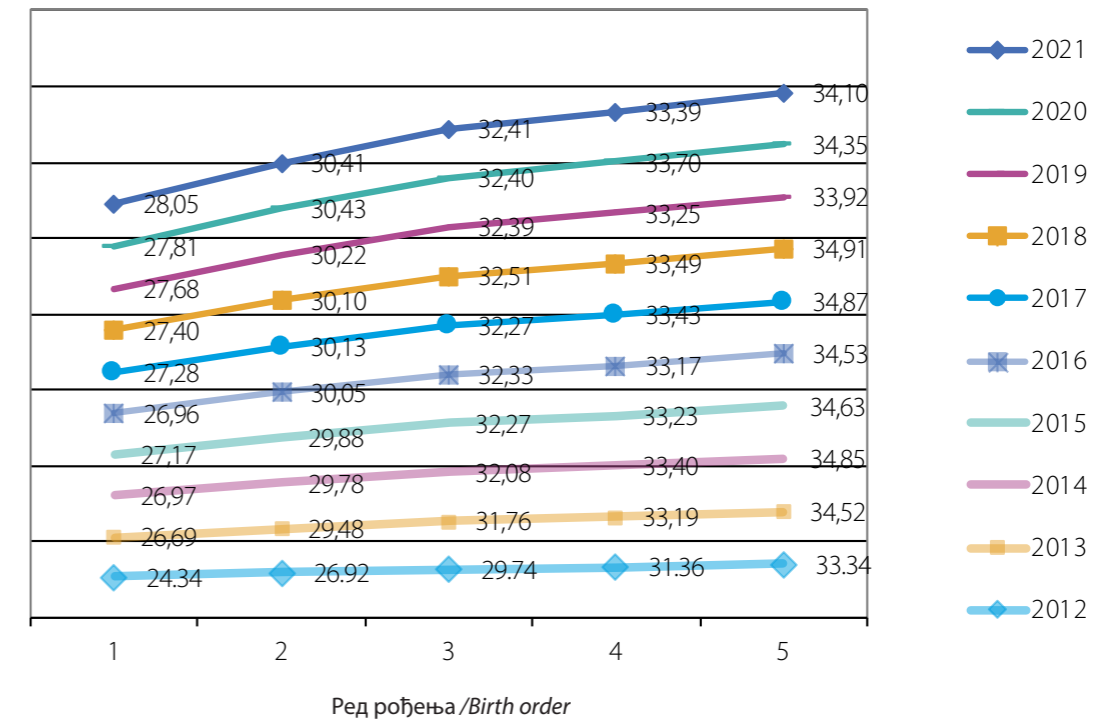

**15. ЖИВОРОЂЕНИ ПРЕМА ПОЛУ, СТАРОСТИ И ГОДИНИ РОЂЕЊА МАЈКЕ У 2021.**  
*Live births by sex, age and year of birth of the mother in 2021*

Старост	Година рођења	Пол		Укупно
		мушки	женски	
		Sex		
Age	Year of birth	Male	Female	Total
12	2009	0	0	0
	2008	0	0	0
13	2008	0	0	0
	2007	0	0	0
14	2007	0	2	2
	2006	0	0	0
15	2006	3	2	5
	2005	6	6	12
16	2005	5	5	10
	2004	17	13	30
17	2004	25	25	50
	2003	30	34	64
18	2003	50	50	100
	2002	58	55	113
19	2002	81	79	160
	2001	128	93	221
20	2001	128	144	272
	2000	162	167	329
21	2000	202	182	384
	1999	192	180	372
22	1999	217	235	452
	1998	258	220	478
23	1998	280	277	557
	1997	317	297	614
24	1997	385	424	809
	1996	433	385	818
25	1996	413	399	812
	1995	446	415	861
26	1995	502	467	969
	1994	420	407	827
27	1994	439	407	846
	1993	408	387	795
28	1993	356	366	722
	1992	396	415	811
29	1992	450	389	839
	1991	470	433	903
30	1991	507	440	947
	1990	468	464	932
31	1990	456	436	892
	1989	435	416	851

наставак/continued

Старост	Година рођења	Пол		Укупно
		мушки	женски	
		Sex		
Age	Year of birth	Male	Female	Total
32	1989	439	446	885
	1988	427	403	830
33	1988	421	365	786
	1987	356	368	724
34	1987	349	322	671
	1986	350	308	658
35	1986	291	313	604
	1985	272	236	508
36	1985	259	253	512
	1984	224	221	445
37	1984	193	215	408
	1983	173	169	342
38	1983	167	152	319
	1982	153	122	275
39	1982	150	108	258
	1981	93	81	174
40	1981	87	114	201
	1980	71	70	141
41	1980	58	45	103
	1979	47	43	90
42	1979	27	38	65
	1978	34	27	61
43	1978	20	19	39
	1977	21	18	39
44	1977	11	12	23
	1976	5	7	12
45	1976	4	10	14
	1975	6	6	12
46	1975	1	5	6
	1974	1	0	1
47	1974	0	3	3
	1973	0	1	1
48	1973	1	0	1
	1972	1	0	1
49	1972	0	1	1
	1971	1	0	1
50 и више / 50 and more	1971 и раније / 1971 and earlier	0	1	1
непознато/Unknown	9999	40	29	69
<b>Укупно/Total</b>		<b>13 896</b>	<b>13 247</b>	<b>27 143</b>

**16. СТОПЕ ФЕРТИЛИТЕТА<sup>1)</sup>**  
**Fertility rates**

Година Year	Укупно Total	испод 15 Under 15	Старост мајке Mother's age								Стопа укупног фертилитета <sup>6)</sup> Total fer.rates <sup>6)</sup>
			15-19	20-24	25-29	30-34	35-39	40-44	45-49	50 и више 50 and more	
1996 <sup>2)</sup>	31,2	0,1	30,7	107,6	96,9	59,9	28,4	5,3	0,5	0,0	1,647
1997 <sup>2)</sup>	32,4	0,1	36,1	122,5	93,1	55,5	23,7	5,4	0,5	0,0	1,684
1998 <sup>2)</sup>	30,1	0,0	26,2	113,4	91,1	51,4	23,5	5,5	0,5	0,0	1,558
1999 <sup>3)</sup>	23,7	0,0	19,9	96,8	84,9	47,4	19,0	4,1	0,3	0,0	1,362
2000 <sup>3)</sup>	19,7	0,0	16,6	89,6	82,7	44,1	18,6	4,0	0,2	0,0	1,300
2001 <sup>3)</sup>	18,8	0,0	17,4	87,1	79,2	41,1	16,5	3,7	0,3	0,0	1,400
2002 <sup>4)</sup>	18,2	0,1	18,7	83,1	76,1	45,0	18,3	4,1	0,2	0,0	1,200
2003 <sup>4)</sup>	18,0	0,1	17,4	81,5	75,7	46,5	18,2	3,6	0,2	0,0	1,215
2004 <sup>4)</sup>	17,9	0,1	17,2	81,1	76,6	46,0	18,7	3,7	0,2	0,0	1,217
2005 <sup>4)</sup>	17,7	0,0	16,5	77,1	77,4	47,6	17,5	3,7	0,2	0,0	1,200
2006 <sup>4)</sup>	17,4	0,1	16,4	73,4	76,1	49,0	16,8	3,4	0,2	0,0	1,176
2007 <sup>5)</sup>	35,0	0,0	15,2	68,9	83,4	59,5	20,8	3,6	0,3	0,0	1,258
2008 <sup>5)</sup>	35,7	0,1	15,8	66,7	86,7	62,0	21,5	4,0	0,2	0,0	1,285
2009 <sup>5)</sup>	36,1	0,1	14,8	64,5	88,7	66,1	22,6	3,8	0,2	0,0	1,303
2010 <sup>5)</sup>	35,0	0,1	13,5	59,1	85,8	66,5	24,2	3,9	0,2	0,0	1,266
2011 <sup>5)</sup>	33,3	0,1	12,2	54,0	82,3	65,6	23,0	3,7	0,2	0,0	1,205
2012 <sup>6)</sup>	36,8	0,0	12,3	59,0	97,7	70,0	25,8	4,7	0,2	0,0	1,349
2013 <sup>6)</sup>	34,7	0,0	11,0	52,2	91,8	69,7	25,7	4,4	0,3	0,0	1,276
2014 <sup>6)</sup>	34,2	0,0	10,7	48,6	88,8	71,9	26,9	4,6	0,3	0,0	1,258
2015 <sup>6)</sup>	33,7	0,0	10,5	46,8	86,3	72,5	27,5	4,6	0,2	0,0	1,242
2016 <sup>6)</sup>	35,7	0,0	11,0	55,6	80,5	70,2	29,0	5,2	0,2	0,0	1,258
2017 <sup>6)</sup>	35,7	0,1	9,2	53,9	79,2	72,2	31,6	5,4	0,4	0,0	1,259
2018 <sup>6)</sup>	36,2	0,1	9,5	51,8	81,3	70,2	31,5	5,8	0,4	0,0	1,252
2019 <sup>6)</sup>	34,8	0,0	9,0	50,3	76,5	67,1	31,7	5,9	0,3	0,0	1,204
2020 <sup>6)</sup>	34,0	0,1	8,8	46,9	78,0	65,3	31,7	5,9	0,4	0,0	1,185
2021 <sup>6)</sup>	34,2	0,0	8,7	47,6	75,6	68,6	31,0	6,3	0,3	0,0	1,190

- <sup>1)</sup> Специфичне стопе фертилитета представљају однос између броја живорођене дјеце од мајке одређене старости према 1000 жена те исте старости  
<sup>2)</sup> Fertility rates represent a ratio between a number of live born children by a mother of certain age by 1000 women of the same age  
<sup>3)</sup> За године 1996, 1997. и 1998. стопе су рађене на бази пројекције броја становника за БиХ за 1995 коју је урадио одјел за становништво Уједињених нација, Ревизија 1998  
<sup>4)</sup> For the years 1996, 1997 and 1998 the rates are based on the projections on a number of population in B&H for 1995 prepared by the UN Population Division, Revision 1998  
<sup>5)</sup> За године 1999, 2000. и 2001. стопе су рађене на бази пројекције броја становника за БиХ за 2000 коју је урадио одјел за становништво Уједињених нација, Ревизија 2000  
<sup>6)</sup> For the years 1999, 2000 and 2001 the rates are based on the projections on a number of population in B&H for 2000 prepared by the UN Population Division, Revision 2000  
<sup>4)</sup> За године 2002, 2003, 2004, 2005. и 2006. стопе су рађене на бази процјене броја становника за БиХ за 2002 која је урађена у Агенцији за статистику БиХ  
<sup>4)</sup> For years 2002, 2003, 2004, 2005 and 2006 the rates are based on the estimate of a number of population in B&H for 2002 prepared by Agency for statistics of B&H  
<sup>5)</sup> За године 2007, 2008, 2009, 2010. и 2011. стопе су рађене на бази старосне и полне структуре из Анкете о потрошњи домаћинства из 2007. године примјењене на процјењени број становника БиХ из овог билтена  
<sup>5)</sup> For the years 2007, 2008, 2009, 2010 and 2011 the rates are based on the estimate on age and sex structure from Household Budget Survey in B&H 2007 applied to the total number of population from this Bulletin  
<sup>6)</sup> За 2012, 2013, 2014. и 2015. стопе су рађене на бази старосне и полне структуре из Анкете о потрошњи домаћинства из 2012. године примјењене на процјењени број становника БиХ из овог билтена, а за 2016-2021. према претходној процјени старосне структуре становништва  
<sup>6)</sup> For the year 2012, 2013, 2014 and 2015 the rates are based on the estimate on age and sex structure from Household Budget Survey in B&H 2012 applied to the total number of population from this Bulletin, for 2016-2021 based on preliminary estimation of age and sex structure of the population  
<sup>7)</sup> Стопа укупног фертилитета представља укупан број живорођене дјеце на једну жену  
<sup>7)</sup> Total fertility rate represents the total number of live births by a female

**Графикон 5. Специфичне стопе фертилитета**  
**Graph 5. Age-specific fertility rates**

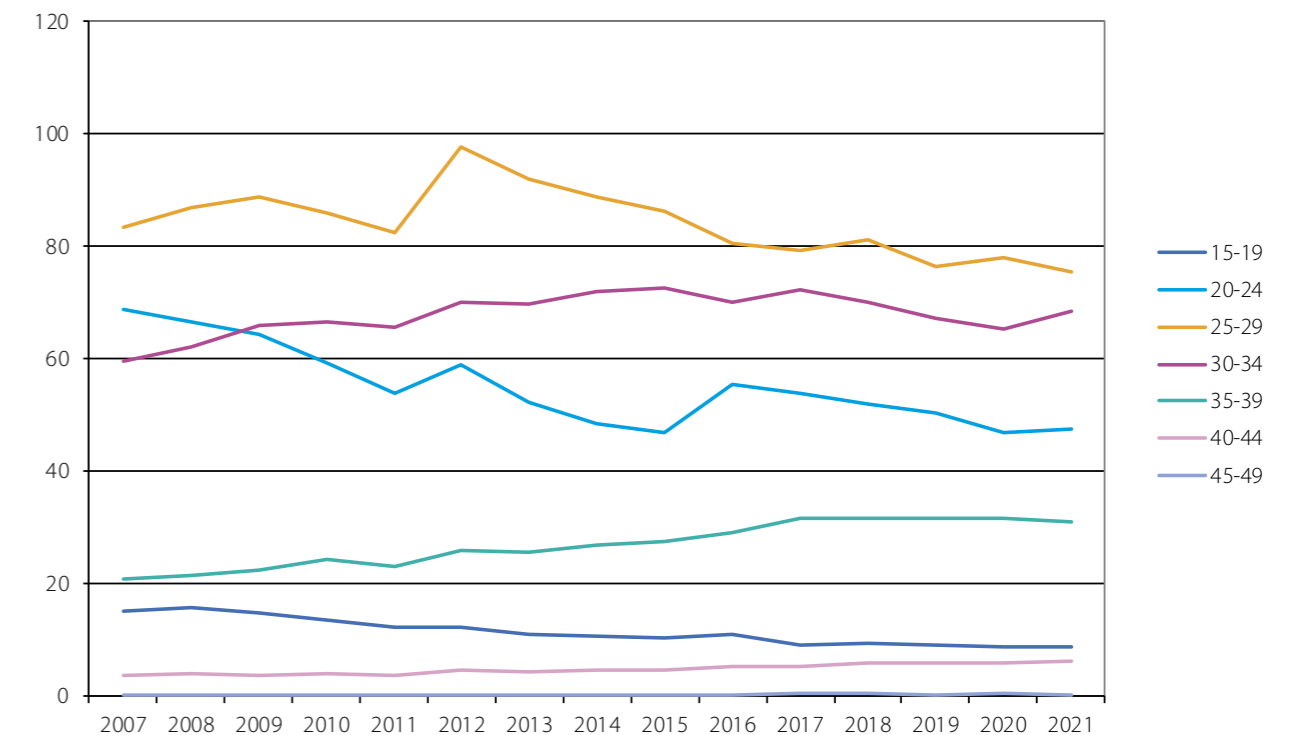

**17. ЖИВОРОЂЕНИ ПО РЕДУ РОЂЕЊА**  
*Live births by order*

Година	Ред рођења						
	Укупно	прво	друго	треће	четврто	пето и више	непознато
Year	Birth order						
	Total	First	Second	Third	Fourth	Fifth and more	Unknown
1996	46 594	18 991	16 662	7 025	1 753	978	1 185
1997	48 397	20 667	16 775	6 400	1 534	813	2 208
1998	45 007	19 117	15 406	5 606	1 476	738	2 664
1999	42 464	18 487	14 549	5 443	1 413	840	1 732
2000	39 563	17 113	13 785	5 133	1 372	767	1 393
2001	37 717	16 895	13 068	4 530	1 273	699	1 252
2002	35 587	16 049	12 536	4 292	1 195	617	898
2003	35 234	16 003	12 367	4 129	1 199	598	938
2004	35 151	16 670	11 962	4 070	1 112	564	773
2005	34 627	16 582	11 813	3 976	1 069	529	658
2006	34 033	16 392	11 715	3 765	936	470	755
2007	33 835	16 252	11 632	3 817	926	467	741
2008	34 176	16 784	12 059	3 719	952	456	206
2009	34 550	16 740	12 374	3 938	944	419	135
2010	33 528	15 918	12 065	3 859	970	504	212
2011	31 811	15 147	11 725	3 524	865	463	87
2012	32 547	15 287	12 048	3 789	890	468	65
2013	30 684	14 451	11 448	3 438	850	396	101
2014	30 268	14 413	11 172	3 487	769	342	85
2015	29 770	14 598	10 709	3 361	686	357	59
2016	30 183	14 726	10 936	3 348	748	375	50
2017	30 200	14 485	10 959	3 561	791	353	51
2018	29 467	13 877	10 787	3 518	873	386	26
2019	28 360	13 321	10 312	3 526	794	381	26
2020	27 255	13 024	9 573	3 433	826	363	36
2021	27 143	13 333	9 173	3 391	807	404	35

**18. СТРУКТУРА ЖИВОРОЂЕНИХ ПО РЕДУ РОЂЕЊА (%)**  
*Distribution of live births by order*

Година	Ред рођења						
	Укупно	прво	друго	треће	четврто	пето и више	непознато
Year	Birth order						
	Total	First	Second	Third	Fourth	Fifth and more	Unknown
1996	100	40,8	35,8	15,1	3,8	1,2	2,5
1997	100	42,7	34,7	13,2	3,2	1,0	4,6
1998	100	42,5	34,2	12,5	3,3	0,9	5,9
1999	100	43,5	34,3	12,8	3,3	2,0	4,1
2000	100	43,3	34,8	13,0	3,5	1,9	3,5
2001	100	44,8	34,6	12,0	3,4	1,9	3,3
2002	100	45,1	35,2	12,1	3,4	1,7	2,5
2003	100	45,4	35,1	11,7	3,4	1,7	2,7
2004	100	47,4	34,0	11,6	3,2	1,6	2,2
2005	100	47,9	34,1	11,5	3,1	1,5	1,9
2006	100	48,2	34,4	11,1	2,8	1,4	2,2
2007	100	48,0	34,4	11,3	2,7	1,4	2,2
2008	100	49,1	35,3	10,9	2,8	1,3	0,6
2009	100	48,5	35,8	11,4	2,7	1,2	0,4
2010	100	47,5	36,0	11,5	2,9	1,5	0,6
2011	100	47,6	36,9	11,1	2,7	1,4	0,3
2012	100	47,0	37,0	11,7	2,7	1,4	0,2
2013	100	47,1	37,3	11,2	2,8	1,3	0,3
2014	100	47,6	36,9	11,5	2,6	1,1	0,3
2015	100	49,0	36,0	11,3	2,3	1,2	0,2
2016	100	48,8	36,2	11,1	2,5	1,2	0,2
2017	100	47,9	36,3	11,8	2,6	1,2	0,2
2018	100	47,1	36,6	11,9	3,0	1,3	0,1
2019	100	47,0	36,4	12,4	2,8	1,3	0,1
2020	100	47,8	35,1	12,6	3	1,3	0,2
2021	100	49,1	33,8	12,5	3,0	1,5	0,1

Графикон 6. Структура живорођених по реду рођења  
Graph 6. Distribution of live births by order

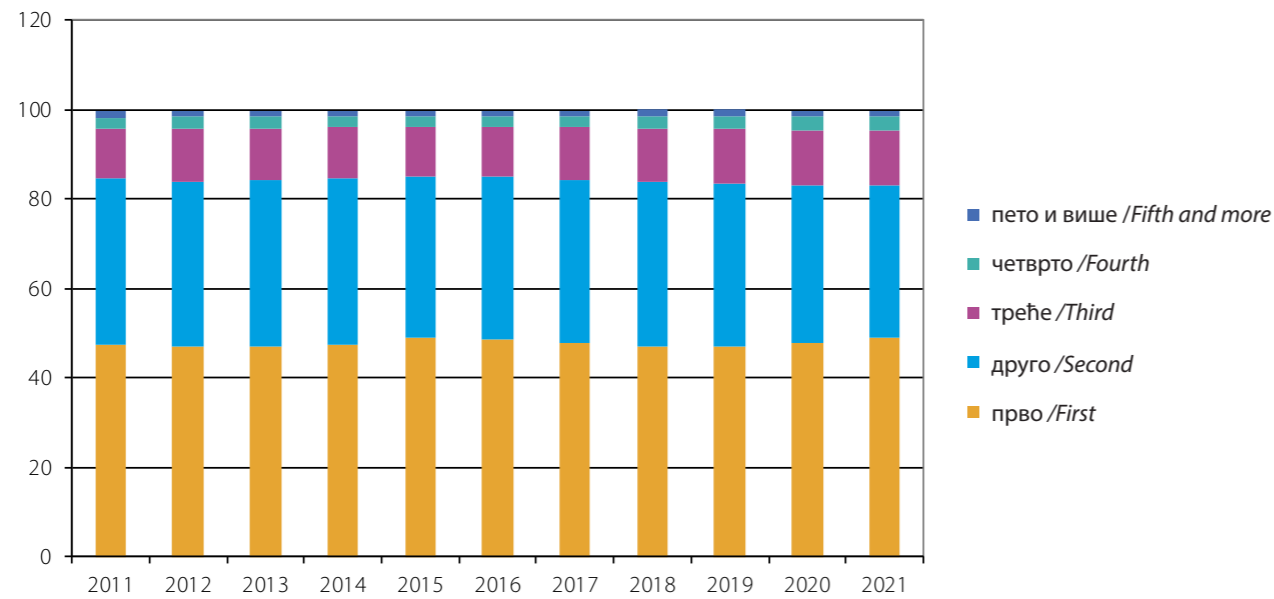

19. ЖИВОРОЂЕНИ ПРЕМА БРАЧНОМ СТАТУСУ, СТАРОСТИ И ГОДИНИ РОЂЕЊА МАЈКЕ У 2021.  
Live births by marital status, age and year of birth of the mother in 2021

		Брачни статус				
Старост	Година рођења	У браку	Ван брака - родитељи живе заједно	Ван брака - родитељи не живе заједно	Непознато	Укупно
		Marital status				
Age	Year of birth	Legitimate	Outside marriage - the parents are living together	Outside marriage - the parents do not live together	Unknown	Total
12	2009	0	0	0	0	0
	2008	0	0	0	0	0
13	2008	0	0	0	0	0
	2007	0	0	0	0	0
14	2007	0	2	0	0	2
	2006	0	0	0	0	0
15	2006	0	3	2	0	5
	2005	0	9	3	0	12
16	2005	0	7	3	0	10
	2004	7	21	2	0	30
17	2004	12	27	11	0	50
	2003	12	41	11	0	64
18	2003	44	39	17	0	100
	2002	70	32	11	0	113
19	2002	112	36	12	0	160
	2001	169	39	13	0	221
20	2001	219	42	11	0	272
	2000	278	42	9	0	329
21	2000	301	58	25	0	384
	1999	309	51	12	0	372
22	1999	384	55	13	0	452
	1998	405	55	18	0	478
23	1998	491	54	12	0	557
	1997	529	61	24	0	614
24	1997	723	68	18	0	809
	1996	741	64	13	0	818
25	1996	736	56	20	0	812
	1995	786	58	17	0	861
26	1995	877	59	33	0	969
	1994	745	66	16	0	827
27	1994	772	51	23	0	846
	1993	726	57	12	0	795
28	1993	670	36	16	0	722
	1992	746	57	8	0	811



наставак/continued

Брачни статус						
Старост	Година рођења	У браку	Ван брака - родитељи живе заједно	Ван брака - родитељи не живе заједно	Непознато	Укупно
Marital status						
Age	Year of birth	Legitimate	Outside marriage - the parents are living together	Outside marriage - the parents do not live together	Unknown	Total
29	1992	770	48	21	0	839
	1991	828	63	12	0	903
30	1991	871	50	26	0	947
	1990	856	65	11	0	932
31	1990	823	54	15	0	892
	1989	782	62	7	0	851
32	1989	810	52	23	0	885
	1988	762	62	6	0	830
33	1988	742	33	11	0	786
	1987	673	46	5	0	724
34	1987	613	40	18	0	671
	1986	611	32	15	0	658
35	1986	543	31	30	0	604
	1985	461	40	7	0	508
36	1985	456	39	17	0	512
	1984	404	33	8	0	445
37	1984	363	32	13	0	408
	1983	301	37	4	0	342
38	1983	279	27	13	0	319
	1982	244	27	4	0	275
39	1982	215	29	14	0	258
	1981	143	29	2	0	174
40	1981	171	21	9	0	201
	1980	119	19	3	0	141
41	1980	76	17	10	0	103
	1979	72	13	5	0	90
42	1979	58	3	4	0	65
	1978	48	11	2	0	61
43	1978	28	7	4	0	39
	1977	34	4	1	0	39
44	1977	17	4	2	0	23
	1976	12	0	0	0	12

наставак/continued

Брачни статус						
Старост	Година рођења	У браку	Ван брака - родитељи живе заједно	Ван брака - родитељи не живе заједно	Непознато	Укупно
Marital status						
Age	Year of birth	Legitimate	Outside marriage - the parents are living together	Outside marriage - the parents do not live together	Unknown	Total
45	1976	14	0	0	0	14
	1975	9	3	0	0	12
46	1975	5	0	1	0	6
	1974	1	0	0	0	1
47	1974	2	0	1	0	3
	1973	0	1	0	0	1
48	1973	1	0	0	0	1
	1972	1	0	0	0	1
49	1972	1	0	0	0	1
	1971	1	0	0	0	1
50 и више 50 or more	1971 и раније 1971 and earlier	1	0	0	0	1
непознато Unknown	9999	47	13	9	0	69
<b>Укупно Total</b>		<b>24 132</b>	<b>2 293</b>	<b>718</b>	<b>0</b>	<b>27 143</b>

**20. ЖИВОРОЂЕНИ ПРЕМА ШКОЛСКОЈ СПРЕМИ МАЈКЕ И ОЦА У 2021.**  
*Live births by educational attainment of mother and father in 2021*

Школска спрема мајке	Укупно	Школска спрема оца									
		Без школе	Непотпуна основна школа	Основна школа	Средња школа	Специјализација након средње школе	Виша школа	Висока школска спрема	Магистериј	Докторат	Непознато
<i>Educational attainment of mother</i>	<i>Total</i>	<i>Educational attainment of father</i>									
		<i>Without education</i>	<i>Incomplete basic school</i>	<i>Basic school</i>	<i>Secondary school</i>	<i>Specialization after high school</i>	<i>Non-university high school</i>	<i>University degree</i>	<i>Master degree</i>	<i>Doctorate</i>	<i>Unknown</i>
<b>Укупно Total</b>	<b>27 143</b>	<b>114</b>	<b>110</b>	<b>1 027</b>	<b>17 631</b>	<b>15</b>	<b>949</b>	<b>4 662</b>	<b>720</b>	<b>87</b>	<b>1 828</b>
Без школе <i>Without education</i>	169	76	17	18	15	0	0	1	0	0	42
Непотпуна основна школа <i>Incomplete basic school</i>	166	10	60	35	27	0	0	0	0	0	34
Основна школа <i>Basic school</i>	1 720	13	12	546	996	0	5	11	0	0	137
Средња школа <i>Secondary school</i>	15 220	7	19	406	12 717	8	278	1 186	113	6	480
Специјализација након средње школе <i>Specialization after high school</i>	6	0	0	0	4	1	0	1	0	0	0
Виша школа <i>Non-university high school</i>	1 486	3	0	6	828	2	396	159	54	7	31
Висока школска спрема <i>University degree</i>	5 916	2	2	10	2 463	4	161	2 890	198	41	145
Магистериј <i>Master degree</i>	1 253	1	0	2	423	0	99	358	338	24	8
Докторат <i>Doctorate</i>	70	0	0	0	7	0	2	31	17	8	5
Непознато <i>Unknown</i>	1 137	2	0	4	151	0	8	25	0	1	946

**21. ЖИВОРОЂЕНИ ПО МЈЕСЕЦУ РОЂЕЊА И ДАНУ У 2021.**  
*Live births by month and day in 2021*

Дан/Day	Мјесец												Укупно Total
	Month												
	M1	M2	M3	M4	M5	M6	M7	M8	M9	M10	M11	M12	
Д1	79	70	66	102	66	78	104	63	91	83	79	84	965
Д2	56	82	73	69	56	64	80	75	89	80	86	72	882
Д3	61	74	81	49	62	64	58	97	95	70	84	79	874
Д4	76	93	96	59	84	74	56	96	51	95	86	66	932
Д5	80	80	104	64	86	55	77	82	71	87	86	60	932
Д6	75	62	41	82	94	64	79	70	81	75	58	70	851
Д7	53	57	57	72	91	67	92	56	57	72	47	74	795
Д8	72	76	85	74	71	75	87	77	85	98	71	81	952
Д9	52	84	103	73	54	87	87	76	87	73	77	74	927
Д10	61	67	74	44	66	78	72	79	96	71	86	88	882
Д11	84	76	70	58	90	93	70	73	70	71	80	54	889
Д12	85	81	86	66	99	64	89	89	75	84	91	58	967
Д13	82	62	52	77	46	48	78	72	99	74	50	68	808
Д14	68	43	57	60	69	70	73	60	103	90	57	84	834
Д15	79	95	76	86	52	100	83	44	100	93	64	90	962
Д16	57	85	93	78	52	75	93	80	93	44	74	79	903
Д17	53	118	81	60	88	75	53	80	88	64	85	63	908
Д18	71	73	80	62	89	83	44	73	65	88	78	44	850
Д19	67	98	86	63	68	60	80	77	55	93	91	54	892
Д20	76	59	48	91	61	74	77	87	108	87	54	84	906
Д21	81	57	54	94	76	79	70	72	82	99	62	81	907
Д22	85	81	75	69	57	76	68	64	100	91	79	93	938
Д23	49	77	65	93	50	83	66	91	100	68	92	65	899
Д24	58	89	67	65	69	86	60	79	106	60	85	73	897
Д25	89	89	80	50	66	101	47	79	73	78	62	57	871
Д26	76	82	79	72	76	51	73	75	72	74	89	51	870
Д27	78	49	54	73	80	46	81	75	101	98	74	90	899
Д28	72	58	52	79	74	71	100	45	90	92	55	97	885
Д29	90	2	82	82	58	81	90	44	100	95	67	64	855
Д30	52		70	68	45	80	83	69	108	65	89	66	795
Д31	43		68		65		57	83		53		47	416
<b>Укупно Total</b>	<b>2 160</b>	<b>2 119</b>	<b>2 255</b>	<b>2 134</b>	<b>2 160</b>	<b>2 202</b>	<b>2 327</b>	<b>2 282</b>	<b>2 591</b>	<b>2 465</b>	<b>2 238</b>	<b>2 210</b>	<b>27 143</b>

**22. МРТВОРОЂЕНИ ПРЕМА ПОЛУ И СТОПЕ МРТВОРОЂЕНИХ**  
*Stillbirths by sex, stillbirths rates*

Година	Укупно	женски	мушки	Мртворођени на 1000 живорођених
Year	Total	Females	Males	Stillbirths per 1000 live births
2001	193	95	98	5,1
2002	138	61	77	3,9
2003	150	59	91	4,3
2004	168	74	94	4,8
2005	147	62	85	4,2
2006	137	54	83	4,0
2007	174	76	98	5,1
2008	171	69	102	5,0
2009	136	56	80	3,9
2010	143	60	83	4,3
2011	118	61	57	3,7
2012	120	56	64	3,7
2013	102	57	45	3,3
2014	77	32	45	2,5
2015	114	58	56	3,8
2016	110	56	54	3,6
2017	103	52	51	3,4
2018	88	39	49	3,0
2019	82	42	40	2,9
2020	68	29	39	2,5
2021	85	47	38	3,1

**Графикон 7. Мртворођена дјеца према полу**  
*Graph 7. Stillbirths children by sex*

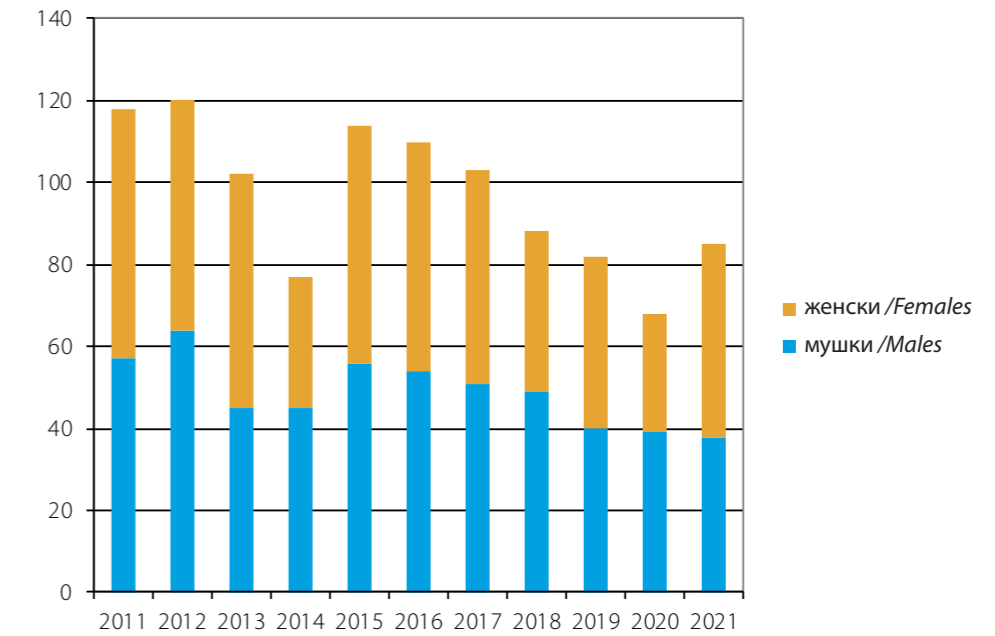

**Графикон 8. Стопе мртворођених**  
*Graph 8. Stillbirths rates*

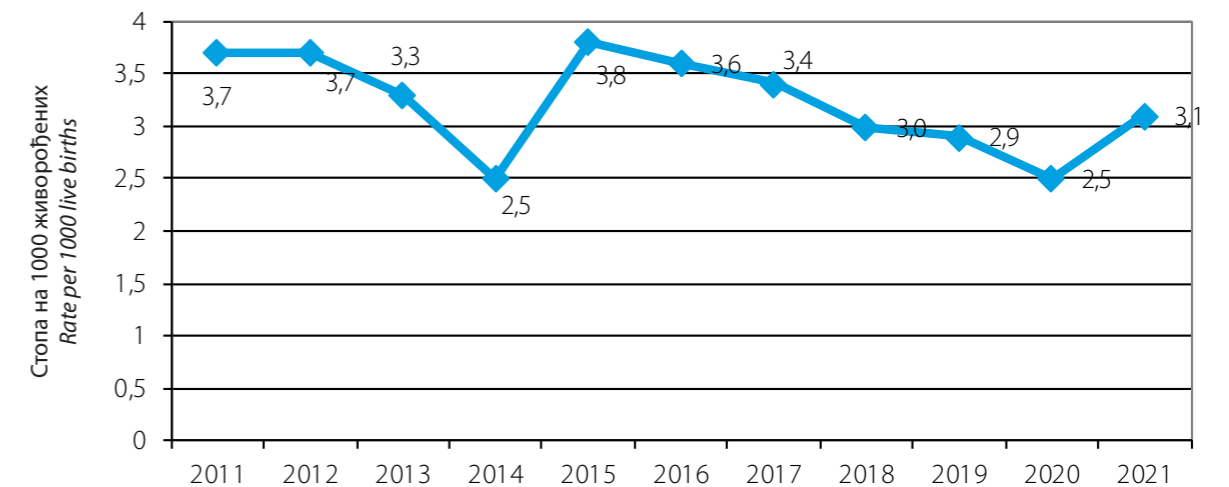

**23. МРТВОРОЂЕНИ ПРЕМА СТАРОСТИ МАЈКЕ И РЕДУ РОЂЕЊА МРТВОРОЂЕНЕ ДЈЕЦЕ У 2021.**  
*Stillbirths by age of mother and total birth order in 2021*

Старост мајке						
Ред рођења	Свега	Испод 15	15 - 19	20 - 24	25 - 29	30 - 34
Age of mother (years)						
Total birth order	All Ages	Under 15	15 - 19	20 - 24	25 - 29	30 - 34
<b>Укупно Total</b>	<b>85</b>	<b>0</b>	<b>2</b>	<b>17</b>	<b>19</b>	<b>21</b>
Прво First	64	0	2	15	12	14
Друго Second	15	0	0	2	5	5
Треће Third	2	0	0	0	1	1
Четврто и више Fourth and more	4	0	0	0	1	1
Непознато Unknown	0	0	0	0	0	0

Старост мајке					
Ред рођења	Свега	35 - 39	40 - 44	45 и више	непознато
Age of mother (years)					
Total birth order	All ages	35 - 39	40 - 44	45 and more	Unknown
<b>Укупно Total</b>	<b>85</b>	<b>19</b>	<b>7</b>	<b>0</b>	<b>0</b>
Прво First	64	17	4	0	0
Друго Second	15	1	2	0	0
Треће Third	2	0	0	0	0
Четврто и више Fourth and more	4	1	1	0	0
Непознато Unknown	0	0	0	0	0

**24. УМРЛИ ПО ПОЛУ И ПО МЈЕСТУ СМРТИ**  
*Death by sex and place of death*

Године	Укупно	Женски	Мушки	Мјесто смрти			% умрлих у здравственој установи
				Здравствена установа	Друго мјесто	Непознато	
Year	Total	Females	Males	Place of death			Percentage of deaths in medical facility
				Medical facility	Other place	Unknown	
1992-1995 <sup>1)</sup>	...	...	...	...	...	...	...
1996	25 152	11 200	13 952	10 218	14 934	...	41
1997	27 875	12 691	15 184	11 519	16 356	...	41
1998	28 679	13 376	15 303	13 084	15 595	...	46
1999	28 637	13 476	15 161	13 503	15 134	...	47
2000	30 482	14 424	16 058	13 489	16 993	...	44
2001	30 325	14 123	16 202	11 915	18 410	...	39
2002	30 155	14 508	15 647	11 488	18 647	...	38
2003	31 757	15 167	16 590	12 210	19 547	...	38
2004	32 616	15 836	16 780	12 886	19 730	...	40
2005	34 402	16 384	18 018	13 933	20 469	...	41
2006	33 221	15 913	17 308	13 636	19 585	...	41
2007	35 044	16 890	18 154	14 713	20 331	...	42
2008	34 026	16 339	17 687	14 890	19 136	...	44
2009	34 904	17 020	17 884	15 519	19 385	...	44
2010	35 118	17 218	17 900	15 922	19 196	...	45
2011	35 028	17 063	17 965	16 676	18 352	...	48
2012	35 817	17 381	18 436	17 260	18 557	...	48
2013	35 662	17 445	18 217	17 043	18 619	...	48
2014	35 980	17 620	18 360	16 847	19 017	116	47
2015	38 150	18 931	19 219	17 686	20 286	178	46
2016	36 571	18 029	18 542	17 171	18 985	415	47
2017	37 979	18 793	19 186	17 489	20 472	18	46
2018	37 744	18 737	19 007	17 911	19 738	95	47
2019	38 829	19 042	19 787	18 300	19 541	988	47
2020	44 427	21 387	23 040	19 992	23 533	902	45
2021	50 333	24 410	25 923	26 207	23 247	879	52

<sup>1)</sup> Не располаже се поузданим подацима у периоду ратних дејстава.  
<sup>2)</sup> We do not dispose of the data for the period of the war.

25. УМРЛИ ПО СТАРОСТИ И ПОЛУ  
Deaths by age and sex

Година	Пол	Укупно	0-4	5-9	10-14	15-19	20-24	25-29	30-34	35-39	40-44
Year	Sex	Total									
2005	свега/All	34 402	284	38	45	101	165	173	203	304	547
	женски/ Females	16 384	122	17	12	22	53	39	70	110	172
	мушки/ Males	18 018	162	21	33	79	112	134	133	194	375
2006	свега/All	33 221	292	33	51	93	149	171	200	266	553
	женски/ Females	15 913	112	13	26	29	43	51	65	87	178
	мушки/ Males	17 308	180	20	25	64	106	120	135	179	375
2007	свега/All	35 044	268	43	29	101	149	178	209	285	538
	женски/ Females	16 890	118	22	12	26	41	43	70	87	193
	мушки/ Males	18 154	150	21	17	75	108	135	139	198	345
2008	свега/All	34 026	269	28	52	98	158	169	187	268	469
	женски/ Females	16 339	116	8	19	25	35	31	55	88	149
	мушки/ Males	17 687	153	20	33	73	123	138	132	180	320
2009	свега/All	34 904	255	21	24	65	143	154	190	244	473
	женски/ Females	17 020	120	6	9	23	38	42	63	73	157
	мушки/ Males	17 884	135	15	15	42	105	112	127	171	316
2010	свега/All	35 118	252	28	27	84	120	165	160	254	432
	женски/ Females	17 218	109	9	13	26	28	35	51	74	167
	мушки/ Males	17 900	143	19	14	58	92	130	109	180	265
2011	свега/All	35 028	211	15	20	81	105	124	172	247	428
	женски/ Females	17 063	83	4	6	26	23	41	53	80	143
	мушки/ Males	17 965	128	11	14	55	82	83	119	167	285
2012	свега/All	35 817	200	19	36	80	129	129	156	228	385
	женски/ Females	17 381	71	3	12	30	29	33	53	94	119
	мушки/ Males	18 436	129	16	24	50	100	96	103	134	266
2013	свега/All	35 662	215	18	31	83	100	130	179	241	368
	женски/ Females	17 445	88	8	11	23	18	33	53	85	119
	мушки/ Males	18 217	127	10	20	60	82	97	126	156	249

Година	Пол	45-49	50-54	55-59	60-64	65-69	70-74	75-79	80-84	85 и више 85 and more	непознато Unknown
Year	Sex										
2005	свега/All	961	1 546	1 945	2 580	5 062	6 448	6 567	4 487	2 913	33
	женски/ Females	310	480	634	970	2 088	3 056	3 461	2 829	1 923	16
	мушки/ Males	651	1 066	1 311	1 610	2 974	3 392	3 106	1 658	990	17
2006	свега/All	944	1 599	1 946	2 229	4 553	6 212	6 437	4 504	2 933	56
	женски/ Females	334	506	654	838	1 859	2 891	3 356	2 878	1 968	25
	мушки/ Males	610	1 093	1 292	1 391	2 694	3 321	3 081	1 626	965	31
2007	свега/All	1 012	1 762	2 098	2 437	4 588	6 389	6 937	4 838	3 145	38
	женски/ Females	329	566	697	915	1 914	2 938	3 688	3 064	2 147	20
	мушки/ Males	683	1 196	1 401	1 522	2 674	3 451	3 249	1 774	998	18
2008	свега/All	947	1 497	2 090	2 262	3 968	6 203	6 795	5 132	3 399	35
	женски/ Females	327	450	723	780	1 620	2 878	3 593	3 089	2 340	13
	мушки/ Males	620	1 047	1 367	1 482	2 348	3 325	3 202	2 043	1 059	22
2009	свега/All	910	1 492	2 161	2 440	3 787	6 145	6 876	5 643	3 851	30
	женски/ Females	320	466	700	841	1 659	2 846	3 607	3 420	2 620	10
	мушки/ Males	590	1 026	1 461	1 599	2 128	3 299	3 269	2 223	1 231	20
2010	свега/All	844	1 465	2 141	2 610	3 390	6 045	6 948	6 006	4 119	28
	женски/ Females	291	485	712	963	1 358	2 846	3 604	3 566	2 865	16
	мушки/ Males	553	980	1 429	1 647	2 032	3 199	3 344	2 440	1 254	12
2011	свега/All	799	1 410	2 209	2 655	3 019	5 694	7 230	6 278	4 296	35
	женски/ Females	263	480	702	927	1 232	2 626	3 763	3 593	2 995	23
	мушки/ Males	536	930	1 507	1 728	1 787	3 068	3 467	2 685	1 301	12
2012	свега/All	732	1 395	2 157	2 706	3 084	5 478	7 388	6 624	4 858	33
	женски/ Females	248	463	714	928	1 226	2 493	3 791	3 756	3 303	15
	мушки/ Males	484	932	1 443	1 778	1 858	2 985	3 597	2 868	1 555	18
2013	свега/All	734	1 412	2 128	2 871	3 086	4 967	7 178	6 657	5 242	22
	женски/ Females	265	486	685	1 053	1 227	2 240	3 730	3 825	3 486	10
	мушки/ Males	469	926	1 443	1 818	1 859	2 727	3 448	2 832	1 756	12

наставак/continued

Година	Пол	Укупно	0-4	5-9	10-14	15-19	20-24	25-29	30-34	35-39	40-44
Year	Sex	Total									
2014	<b>свега/All</b>	<b>35 980</b>	<b>179</b>	<b>12</b>	<b>23</b>	<b>62</b>	<b>105</b>	<b>117</b>	<b>161</b>	<b>240</b>	<b>400</b>
	женски/ Females	17 620	93	4	9	13	19	29	57	93	151
	мушки/ Males	18 360	86	8	14	49	86	88	104	147	249
2015	<b>свега/All</b>	<b>38 150</b>	<b>210</b>	<b>19</b>	<b>36</b>	<b>74</b>	<b>112</b>	<b>120</b>	<b>167</b>	<b>251</b>	<b>393</b>
	женски/ Females	18 931	98	11	15	21	21	30	62	79	131
	мушки/ Males	19 219	112	8	21	53	91	90	105	172	262
2016	<b>свега/All</b>	<b>36 571</b>	<b>206</b>	<b>24</b>	<b>28</b>	<b>81</b>	<b>117</b>	<b>111</b>	<b>152</b>	<b>206</b>	<b>360</b>
	женски/ Females	18 029	83	8	12	23	24	32	48	77	129
	мушки/ Males	18 542	123	16	16	58	93	79	104	129	231
2017	<b>свега/All</b>	<b>37 979</b>	<b>215</b>	<b>22</b>	<b>26</b>	<b>58</b>	<b>109</b>	<b>106</b>	<b>148</b>	<b>221</b>	<b>368</b>
	женски/ Females	18 793	96	7	14	16	25	23	47	82	139
	мушки/ Males	19 186	119	15	12	42	84	83	101	139	229
2018	<b>свега/All</b>	<b>37 744</b>	<b>209</b>	<b>17</b>	<b>22</b>	<b>60</b>	<b>108</b>	<b>102</b>	<b>122</b>	<b>239</b>	<b>360</b>
	женски/ Females	18 737	102	9	7	19	25	31	37	82	135
	мушки/ Males	19 007	107	8	15	41	83	71	85	157	225
2019	<b>свега/All</b>	<b>38 829</b>	<b>216</b>	<b>17</b>	<b>18</b>	<b>60</b>	<b>102</b>	<b>103</b>	<b>130</b>	<b>233</b>	<b>345</b>
	женски/ Females	19 042	101	6	12	17	27	29	46	77	111
	мушки/ Males	19 787	115	11	6	43	75	74	84	156	234
2020	<b>свега/All</b>	<b>44 427</b>	<b>193</b>	<b>18</b>	<b>24</b>	<b>39</b>	<b>84</b>	<b>126</b>	<b>129</b>	<b>218</b>	<b>369</b>
	женски/ Females	21 387	85	9	10	13	21	33	44	72	99
	мушки/ Males	23 040	108	9	14	26	63	93	85	146	270
2021	<b>свега/All</b>	<b>50 333</b>	<b>143</b>	<b>7</b>	<b>33</b>	<b>57</b>	<b>87</b>	<b>98</b>	<b>161</b>	<b>273</b>	<b>444</b>
	женски/ Females	24 410	60	3	8	16	25	27	52	89	147
	мушки/ Males	25 923	83	4	25	41	62	71	109	184	297

Година	Пол	45-49	50-54	55-59	60-64	65-69	70-74	75-79	80-84	85 и више 85 and more	непознато Unknown
Year	Sex										
2014	<b>свега/All</b>	<b>739</b>	<b>1 378</b>	<b>2 065</b>	<b>2 926</b>	<b>3 199</b>	<b>4 820</b>	<b>7 031</b>	<b>6 779</b>	<b>5 733</b>	<b>11</b>
	женски/ Females	250	465	676	955	1 274	2 206	3 629	3 910	3 782	5
	мушки/ Males	489	913	1 389	1 971	1 925	2 614	3 402	2 869	1 951	6
2015	<b>свега/All</b>	<b>687</b>	<b>1 276</b>	<b>2 161</b>	<b>3 106</b>	<b>3 667</b>	<b>4 428</b>	<b>7 541</b>	<b>7 447</b>	<b>6 452</b>	<b>3</b>
	женски/ Females	250	450	731	1 081	1 421	2 030	3 975	4 296	4 228	1
	мушки/ Males	437	826	1 430	2 025	2 246	2 398	3 566	3 151	2 224	2
2016	<b>свега/All</b>	<b>655</b>	<b>1 220</b>	<b>2 202</b>	<b>3 033</b>	<b>3 593</b>	<b>4 069</b>	<b>6 997</b>	<b>7 073</b>	<b>6 443</b>	<b>1</b>
	женски/ Females	224	405	738	1 041	1 421	1 870	3 645	4 089	4 159	1
	мушки/ Males	431	815	1 464	1 992	2 172	2 199	3 352	2 984	2 284	0
2017	<b>свега/All</b>	<b>639</b>	<b>1 175</b>	<b>2 073</b>	<b>3 200</b>	<b>3 876</b>	<b>4 059</b>	<b>6 894</b>	<b>7 649</b>	<b>7 137</b>	<b>4</b>
	женски/ Females	225	421	709	1 145	1 463	1 798	3 566	4 444	4 572	1
	мушки/ Males	414	754	1 364	2 055	2 413	2 261	3 328	3 205	2 565	3
2018	<b>свега/All</b>	<b>614</b>	<b>1 108</b>	<b>2 035</b>	<b>3 110</b>	<b>4 014</b>	<b>4 200</b>	<b>6 377</b>	<b>7 702</b>	<b>7 344</b>	<b>1</b>
	женски/ Females	233	340	646	1 078	1 529	1 930	3 356	4 462	4 715	1
	мушки/ Males	381	768	1 389	2 032	2 485	2 270	3 021	3 240	2 629	0
2019	<b>свега/All</b>	<b>599</b>	<b>1 155</b>	<b>2 039</b>	<b>3 318</b>	<b>4 237</b>	<b>4 518</b>	<b>6 063</b>	<b>7 868</b>	<b>7 807</b>	<b>1</b>
	женски/ Females	206	386	674	1 117	1 652	1 972	3 096	4 554	4 959	0
	мушки/ Males	393	769	1 365	2 201	2 585	2 546	2 967	3 314	2 848	1
2020	<b>свега/All</b>	<b>657</b>	<b>1 267</b>	<b>2 261</b>	<b>3 645</b>	<b>5 030</b>	<b>5 735</b>	<b>6 538</b>	<b>8 896</b>	<b>9 197</b>	<b>1</b>
	женски/ Females	210	422	737	1 204	1 815	2 495	3 315	5 021	5 782	0
	мушки/ Males	447	845	1 524	2 441	3 215	3 240	3 223	3 875	3 415	1
2021	<b>свега/All</b>	<b>743</b>	<b>1 259</b>	<b>2 478</b>	<b>4 080</b>	<b>6 008</b>	<b>7 205</b>	<b>7 057</b>	<b>9 929</b>	<b>10 270</b>	<b>1</b>
	женски/ Females	248	445	799	1 418	2 309	3 137	3 611	5 631	6 385	0
	мушки/ Males	495	814	1 679	2 662	3 699	4 068	3 446	4 298	3 885	1

**26. ПРОСЈЕЧНА СТАРОСТ УМРЛИХ ЛИЦА**  
*Average age of deaths*

Година	Просјечна старост умрлих лица		
	укупно	женски	мушки
Year	Average age of deaths		
	Total	Females	Males
1999	66,6	69,5	64,0
2000	66,8	69,7	64,2
2001	67,2	70,2	64,6
2002	67,8	70,7	65,0
2003	68,4	71,2	65,8
2004	68,9	71,7	66,3
2005	69,3	72,2	66,8
2006	69,4	72,2	66,8
2007	69,6	72,5	66,9
2008	70,2	73,3	67,4
2009	70,8	73,6	68,1
2010	71,6	74,5	68,9
2011	72,1	75,0	69,4
2012	72,5	75,3	69,8
2013	72,7	75,5	70,0
2014	73,0	75,8	70,4
2015	73,4	76,1	70,7
2016	73,4	76,2	70,7
2017	73,9	76,5	71,2
2018	74,1	76,8	71,4
2019	74,1	76,9	71,5
2020	74,4	77,2	71,9
2021	77,1	72,1	74,5

**Графикон 9. Просјечна старост умрлих лица**  
*Graph 9. Average age of deaths*

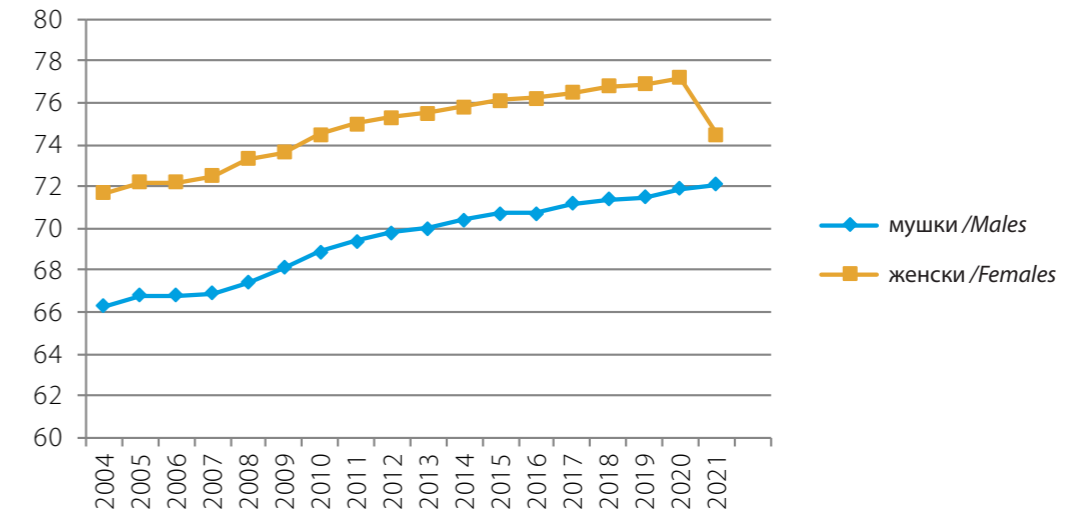

**27. УМРЛИ ПО ПОЛУ, СТАРОСТИ И ГОДИНИ РОЂЕЊА У 2021.**  
*Deaths by sex, age and year of birth in 2021*

Старост	Година рођења	Пол		Укупно
		женски	мушки	
Age	Year of birth	Sex		Total
		Females	Males	
0	2021	48	68	116
	2020	6	4	10
1	2020	0	3	3
	2019	0	1	1
2	2019	1	2	3
	2018	1	2	3
3	2018	0	1	1
	2017	0	1	1
4	2017	2	0	2
	2016	2	1	3
5	2016	0	1	1
	2015	0	0	0
6	2015	0	0	0
	2014	2	1	3
7	2014	0	1	1
	2013	0	0	0
8	2013	0	0	0
	2012	0	0	0
9	2012	1	0	1
	2011	0	1	1
10	2011	1	2	3
	2010	0	2	2
11	2010	1	2	3
	2009	1	1	2
12	2009	1	4	5
	2008	0	3	3
13	2008	1	2	3
	2007	1	2	3

наставак/continued

Старост	Година рођења	Пол		Укупно
		женски	мушки	
Age	Year of birth	Sex		Total
		Females	Males	
14	2007	1	4	5
	2006	1	3	4
15	2006	1	4	5
	2005	2	1	3
16	2005	1	1	2
	2004	0	1	1
17	2004	0	7	7
	2003	1	2	3
18	2003	0	5	5
	2002	2	7	9
19	2002	4	5	9
	2001	5	8	13
20	2001	2	3	5
	2000	1	8	9
21	2000	3	10	13
	1999	1	7	8
22	1999	3	11	14
	1998	2	4	6
23	1998	2	8	10
	1997	5	6	11
24	1997	4	4	8
	1996	2	1	3
25	1996	2	7	9
	1995	0	11	11
26	1995	2	4	6
	1994	1	6	7
27	1994	5	9	14
	1993	2	11	13



наставак/continued

Старост	Година рођења	Пол		Укупно
		женски	мушки	
Age	Year of birth	Sex		Total
		Females	Males	
28	1993	5	4	9
	1992	2	7	9
29	1992	1	7	8
	1991	7	5	12
30	1991	6	13	19
	1990	2	4	6
31	1990	7	9	16
	1989	2	10	12
32	1989	5	14	19
	1988	3	6	9
33	1988	11	14	25
	1987	7	14	21
34	1987	3	15	18
	1986	6	10	16
35	1986	8	16	24
	1985	9	16	25
36	1985	10	19	29
	1984	9	18	27
37	1984	9	22	31
	1983	8	17	25
38	1983	9	22	31
	1982	8	22	30
39	1982	9	15	24
	1981	10	17	27
40	1981	13	24	37
	1980	17	34	51
41	1980	12	21	33
	1979	12	28	40
42	1979	11	32	43
	1978	17	22	39

наставак/continued

Старост	Година рођења	Пол		Укупно
		женски	мушки	
Age	Year of birth	Sex		Total
		Females	Males	
43	1978	20	36	56
	1977	14	30	44
44	1977	17	32	49
	1976	14	38	52
45	1976	15	29	44
	1975	21	49	70
46	1975	21	52	73
	1974	22	44	66
47	1974	25	55	80
	1973	20	28	48
48	1973	32	56	88
	1972	22	47	69
49	1972	30	72	102
	1971	40	63	103
50	1971	37	72	109
	1970	26	66	92
51	1970	42	60	102
	1969	39	63	102
52	1969	42	94	136
	1968	51	80	131
53	1968	48	76	124
	1967	48	87	135
54	1967	55	107	162
	1966	57	109	166
55	1966	60	124	184
	1965	64	120	184
56	1965	85	138	223
	1964	76	155	231
57	1964	76	178	254
	1963	71	155	226

наставак/continued

Старост	Година рођења	Пол		Укупно
		женски	мушки	
Age	Year of birth	Sex		Total
		Females	Males	
58	1963	89	208	297
	1962	87	189	276
59	1962	92	212	304
	1961	99	200	299
60	1961	140	249	389
	1960	107	234	341
61	1960	164	279	443
	1959	115	227	342
62	1959	132	268	400
	1958	149	285	434
63	1958	158	286	444
	1957	137	254	391
64	1957	137	271	408
	1956	179	309	488
65	1956	210	349	559
	1955	169	312	481
66	1955	207	356	563
	1954	222	375	597
67	1954	225	388	613
	1953	198	335	533
68	1953	269	448	717
	1952	276	430	706
69	1952	295	389	684
	1951	238	317	555
70	1951	277	375	652
	1950	299	448	747
71	1950	314	413	727
	1949	311	401	712
72	1949	337	420	757
	1948	291	378	669

наставак/continued

Старост	Година рођења	Пол		Укупно
		женски	мушки	
Age	Year of birth	Sex		Total
		Females	Males	
73	1948	287	377	664
	1947	294	337	631
74	1947	383	497	880
	1946	344	422	766
75	1946	386	345	731
	1945	278	309	587
76	1945	350	341	691
	1944	303	286	589
77	1944	360	324	684
	1943	313	315	628
78	1943	390	390	780
	1942	360	340	700
79	1942	446	384	830
	1941	425	412	837
80	1941	557	467	1 024
	1940	559	450	1 009
81	1940	609	451	1 060
	1939	585	451	1 036
82	1939	561	439	1 000
	1938	573	420	993
83	1938	596	418	1 014
	1937	500	408	908
84	1937	602	411	1 013
	1936	489	383	872
85	1936	577	413	990
	1935	539	330	869
86	1935	504	344	848
	1934	442	295	737
87	1934	487	287	774
	1933	411	263	674

наставак/continued

Старост	Година рођења	Пол		Укупно
		женски	мушки	
Age	Year of birth	Sex		Total
		Females	Males	
88	1933	403	244	647
	1932	333	212	545
89	1932	363	210	573
	1931	274	175	449
90	1931	248	151	399
	1930	251	156	407
91	1930	255	133	388
	1929	171	103	274
92	1929	195	98	293
	1928	150	89	239
93	1928	149	103	252
	1927	100	60	160
94	1927	97	44	141
	1926	65	31	96
95	1926	74	33	107
	1925	59	22	81
96	1925	62	15	77
	1924	35	13	48
97	1924	30	11	41
	1923	21	12	33
98	1923	18	11	29
	1922	20	2	22
99	1922	14	9	23
	1921	10	2	12
100	1921	3	3	6
	1920	7	4	11
101	1920	4	1	5
	1919	4	2	6
102	1919	2	2	4
	1918	2	2	4

наставак/continued

Старост	Година рођења	Пол		Укупно
		женски	мушки	
Age	Year of birth	Sex		Total
		Females	Males	
103	1918	3	0	3
	1917	0	0	0
104	1917	0	0	0
	1916	0	0	0
105	1916	0	0	0
	1915	0	0	0
106	1915	0	0	0
	1914	1	0	1
107	1914	0	0	0
	1913	0	0	0
108	1913	0	0	0
	1912	0	0	0
109	1912	0	0	0
	1911	0	0	0
110	1911 и раније and earlier	2	0	2
Непознато Unknown	9 999	0	1	1
<b>Укупно Total</b>		<b>24 410</b>	<b>25 923</b>	<b>50 333</b>

**28. УМРЛИ ПО УЗРОКУ СМРТИ И ПОЛУ ПРЕМА СТАРОСТИ У 2021.**  
*Deaths by cause of death and sex by age in 2021*

Узрок смрти <i>Cause of death</i>	Укупно <i>Total</i>	до 1 године <i>Under 1 year</i>	1-4	5-9	10-14	15-19	20-24	25-29	30-34	35-39
<b>УКУПНО свега /All</b>	<b>50 333</b>	<b>126</b>	<b>17</b>	<b>7</b>	<b>33</b>	<b>57</b>	<b>87</b>	<b>98</b>	<b>161</b>	<b>273</b>
TOTAL женски /Females	24 410	54	6	3	8	16	25	27	52	89
TOTAL мушки /Males	25 923	72	11	4	25	41	62	71	109	184
(A00-B99) Одређене инфективне и паразитне болести / <i>Infectious and parasitic diseases</i>										
<b>свега /All</b>	<b>399</b>	<b>3</b>	<b>0</b>	<b>0</b>	<b>0</b>	<b>0</b>	<b>0</b>	<b>1</b>	<b>1</b>	<b>4</b>
женски /Females	179	2	0	0	0	0	0	0	0	2
мушки /Males	220	1	0	0	0	0	0	1	1	2
(C00-C97, D00-D48) Неоплазме / <i>Neoplasms</i>										
<b>свега /All</b>	<b>7 576</b>	<b>0</b>	<b>2</b>	<b>1</b>	<b>5</b>	<b>2</b>	<b>7</b>	<b>12</b>	<b>20</b>	<b>43</b>
женски /Females	3 223	0	0	1	1	0	1	6	12	23
мушки /Males	4 353	0	2	0	4	2	6	6	8	20
(D50-D89) Болести крви и крвотворних органа и одређени поремећаји имуног система / <i>Diseases of the blood and blood-forming organs, disorders involving the immune mechanism</i>										
<b>свега /All</b>	<b>67</b>	<b>1</b>	<b>0</b>	<b>0</b>	<b>0</b>	<b>0</b>	<b>0</b>	<b>1</b>	<b>0</b>	<b>0</b>
женски /Females	41	1	0	0	0	0	0	1	0	0
мушки /Males	26	0	0	0	0	0	0	0	0	0
(E00-E90) Ендокрина и метаболичка обољења са поремећајима у исхрани / <i>Endocrine metabolic and nutritional diseases</i>										
<b>свега /All</b>	<b>2 302</b>	<b>0</b>	<b>1</b>	<b>0</b>	<b>0</b>	<b>0</b>	<b>0</b>	<b>3</b>	<b>0</b>	<b>5</b>
женски /Females	1 385	0	0	0	0	0	0	2	0	2
мушки /Males	917	0	1	0	0	0	0	1	0	3
(F00-F99) Ментални поремећаји и поремећаји понашања / <i>Mental and behavioural disorders</i>										
<b>свега /All</b>	<b>359</b>	<b>0</b>	<b>0</b>	<b>0</b>	<b>0</b>	<b>1</b>	<b>0</b>	<b>0</b>	<b>1</b>	<b>6</b>
женски /Females	174	0	0	0	0	1	0	0	0	1
мушки /Males	185	0	0	0	0	0	0	0	1	5
(G00-G99) Обољења нервног система / <i>Diseases of the nervous system</i>										
<b>свега /All</b>	<b>392</b>	<b>0</b>	<b>1</b>	<b>1</b>	<b>1</b>	<b>5</b>	<b>6</b>	<b>0</b>	<b>6</b>	<b>0</b>
женски /Females	176	0	0	1	0	1	2	0	0	0
мушки /Males	216	0	1	0	1	4	4	0	6	0
(H60-H93) Болести уха и мастоидног наставка / <i>Diseases of the ear and adnexa</i>										
<b>свега /All</b>	<b>9</b>	<b>0</b>	<b>0</b>	<b>0</b>	<b>0</b>	<b>0</b>	<b>0</b>	<b>0</b>	<b>0</b>	<b>0</b>
женски /Females	4	0	0	0	0	0	0	0	0	0
мушки /Males	5	0	0	0	0	0	0	0	0	0

Узрок смрти <i>Cause of death</i>	40-44	45-49	50-54	55-59	60-64	65-69	70-74	75-79	80-84	85 и више <i>85 and more</i>	Непознато <i>Unknown</i>
<b>УКУПНО свега /All</b>	<b>444</b>	<b>743</b>	<b>1 259</b>	<b>2 478</b>	<b>4 080</b>	<b>6 008</b>	<b>7 205</b>	<b>7 057</b>	<b>9 929</b>	<b>10 270</b>	<b>1</b>
TOTAL женски /Females	147	248	445	799	1 418	2 309	3 137	3 611	5 631	6 385	0
TOTAL мушки /Males	297	495	814	1 679	2 662	3 699	4 068	3 446	4 298	3 885	1
(A00-B99) Одређене инфективне и паразитне болести / <i>Infectious and parasitic diseases</i>											
<b>свега /All</b>	<b>4</b>	<b>11</b>	<b>16</b>	<b>24</b>	<b>44</b>	<b>57</b>	<b>55</b>	<b>59</b>	<b>60</b>	<b>60</b>	<b>0</b>
женски /Females	1	1	6	8	18	17	28	25	35	36	0
мушки /Males	3	10	10	16	26	40	27	34	25	24	0
(C00-C97, D00-D48) Неоплазме / <i>Neoplasms</i>											
<b>свега /All</b>	<b>106</b>	<b>179</b>	<b>328</b>	<b>627</b>	<b>1 050</b>	<b>1 394</b>	<b>1 257</b>	<b>970</b>	<b>970</b>	<b>603</b>	<b>0</b>
женски /Females	53	93	150	263	416	522	499	448	444	291	0
мушки /Males	53	86	178	364	634	872	758	522	526	312	0
(D50-D89) Болести крви и крвотворних органа и одређени поремећаји имуног система / <i>Diseases of the blood and blood-forming organs, disorders involving the immune mechanism</i>											
<b>свега /All</b>	<b>3</b>	<b>0</b>	<b>2</b>	<b>1</b>	<b>5</b>	<b>6</b>	<b>5</b>	<b>12</b>	<b>13</b>	<b>18</b>	<b>0</b>
женски /Females	2	0	1	1	3	3	1	6	11	11	0
мушки /Males	1	0	1	0	2	3	4	6	2	7	0
(E00-E90) Ендокрина и метаболичка обољења са поремећајима у исхрани / <i>Endocrine metabolic and nutritional diseases</i>											
<b>свега /All</b>	<b>4</b>	<b>11</b>	<b>38</b>	<b>68</b>	<b>148</b>	<b>261</b>	<b>382</b>	<b>412</b>	<b>556</b>	<b>413</b>	<b>0</b>
женски /Females	1	3	7	26	59	119	214	243	406	303	0
мушки /Males	3	8	31	42	89	142	168	169	150	110	0
(F00-F99) Ментални поремећаји и поремећаји понашања / <i>Mental and behavioural disorders</i>											
<b>свега /All</b>	<b>4</b>	<b>7</b>	<b>7</b>	<b>23</b>	<b>21</b>	<b>36</b>	<b>29</b>	<b>34</b>	<b>72</b>	<b>118</b>	<b>0</b>
женски /Females	0	2	0	5	7	7	19	21	41	70	0
мушки /Males	4	5	7	18	14	29	10	13	31	48	0
(G00-G99) Обољења нервног система / <i>Diseases of the nervous system</i>											
<b>свега /All</b>	<b>12</b>	<b>17</b>	<b>18</b>	<b>29</b>	<b>25</b>	<b>48</b>	<b>46</b>	<b>47</b>	<b>81</b>	<b>49</b>	<b>0</b>
женски /Females	5	7	4	17	8	21	18	16	47	29	0
мушки /Males	7	10	14	12	17	27	28	31	34	20	0
(H60-H93) Болести уха и мастоидног наставка / <i>Diseases of the ear and adnexa</i>											
<b>свега /All</b>	<b>0</b>	<b>0</b>	<b>0</b>	<b>0</b>	<b>0</b>	<b>2</b>	<b>4</b>	<b>0</b>	<b>1</b>	<b>2</b>	<b>0</b>
женски /Females	0	0	0	0	0	1	2	0	1	0	0
мушки /Males	0	0	0	0	0	1	2	0	0	2	0

наставак/continued

Узрок смрти Cause of death	Укупно Total	до 1 године Under 1 year	1-4	5-9	10-14	15-19	20-24	25-29	30-34	35-39
(I00-I99) Обољења циркулаторног система / Diseases of the circulatory system										
<b>свега /All</b>	<b>19 457</b>	<b>1</b>	<b>1</b>	<b>3</b>	<b>2</b>	<b>5</b>	<b>11</b>	<b>12</b>	<b>20</b>	<b>58</b>
женски /Females	10 533	1	1	1	1	2	2	5	6	19
мушки /Males	8 924	0	0	2	1	3	9	7	14	39
(J00-J99) Обољења респираторног система / Diseases of the respiratory system										
<b>свега /All</b>	<b>2 270</b>	<b>1</b>	<b>1</b>	<b>0</b>	<b>0</b>	<b>0</b>	<b>3</b>	<b>1</b>	<b>6</b>	<b>8</b>
женски /Females	1 039	0	0	0	0	0	0	0	2	2
мушки /Males	1 231	1	1	0	0	0	3	1	4	6
(K00-K93) Обољења дигестивног тракта / Diseases of the digestive system										
<b>свега /All</b>	<b>990</b>	<b>1</b>	<b>0</b>	<b>0</b>	<b>0</b>	<b>3</b>	<b>3</b>	<b>4</b>	<b>5</b>	<b>9</b>
женски /Females	374	1	0	0	0	1	2	0	1	2
мушки /Males	616	0	0	0	0	2	1	4	4	7
(L00-L99) Обољења коже и поткожног ткива / Diseases of the skin and subcutaneous tissue										
<b>свега /All</b>	<b>64</b>	<b>0</b>	<b>0</b>	<b>0</b>	<b>0</b>	<b>0</b>	<b>0</b>	<b>0</b>	<b>1</b>	<b>0</b>
женски /Females	40	0	0	0	0	0	0	0	1	0
мушки /Males	24	0	0	0	0	0	0	0	0	0
(M00-M99) Обољења коштаног-мишичног система и везивног ткива / Diseases of the musculoskeletal system and connective tissue										
<b>свега /All</b>	<b>30</b>	<b>0</b>	<b>0</b>	<b>0</b>	<b>0</b>	<b>0</b>	<b>1</b>	<b>0</b>	<b>1</b>	<b>0</b>
женски /Females	13	0	0	0	0	0	1	0	0	0
мушки /Males	17	0	0	0	0	0	0	0	1	0
(N00-N99) Обољења генитоуринарног система / Diseases of the genitourinary system										
<b>свега /All</b>	<b>575</b>	<b>0</b>	<b>0</b>	<b>0</b>	<b>0</b>	<b>0</b>	<b>2</b>	<b>0</b>	<b>1</b>	<b>1</b>
женски /Females	271	0	0	0	0	0	1	0	0	1
мушки /Males	304	0	0	0	0	0	1	0	1	0
(O00-O99) Трудноћа, порођај и пуерперијум / Pregnancy, childbirth and the puerperium										
<b>свега /All</b>	<b>1</b>	<b>0</b>	<b>0</b>	<b>0</b>	<b>0</b>	<b>0</b>	<b>0</b>	<b>0</b>	<b>1</b>	<b>0</b>
женски /Females	1	0	0	0	0	0	0	0	1	0
мушки /Males	0	0	0	0	0	0	0	0	0	0
(P00-P96) Одређена стања поријеклом перинаталног периода / Certain conditions originating in the perinatal period										
<b>свега /All</b>	<b>87</b>	<b>87</b>	<b>0</b>	<b>0</b>	<b>0</b>	<b>0</b>	<b>0</b>	<b>0</b>	<b>0</b>	<b>0</b>
женски /Females	34	34	0	0	0	0	0	0	0	0
мушки /Males	53	53	0	0	0	0	0	0	0	0
(Q00-Q99) Конгениталне малформације, деформације и хромозомске абнормалности / Congenital malformations, deformations and chromosomal abnormalities										
<b>свега /All</b>	<b>31</b>	<b>14</b>	<b>3</b>	<b>0</b>	<b>2</b>	<b>0</b>	<b>1</b>	<b>2</b>	<b>0</b>	<b>1</b>
женски /Females	12	6	2	0	0	0	0	1	0	1
мушки /Males	19	8	1	0	2	0	1	1	0	0

Узрок смрти Cause of death	40-44	45-49	50-54	55-59	60-64	65-69	70-74	75-79	80-84	85 и више 85 and more	Непознато Unknown
(I00-I99) Обољења циркулаторног система / Diseases of the circulatory system											
<b>свега /All</b>	<b>108</b>	<b>184</b>	<b>302</b>	<b>662</b>	<b>1 062</b>	<b>1 648</b>	<b>2 342</b>	<b>2 707</b>	<b>4 604</b>	<b>5 724</b>	<b>1</b>
женски /Females	29	50	83	160	354	605	1 089	1 521	2 790	3 814	0
мушки /Males	79	134	219	502	708	1 043	1 253	1 186	1 814	1 910	1
(J00-J99) Обољења респираторног система / Diseases of the respiratory system											
<b>свега /All</b>	<b>9</b>	<b>20</b>	<b>28</b>	<b>92</b>	<b>168</b>	<b>287</b>	<b>338</b>	<b>362</b>	<b>496</b>	<b>450</b>	<b>0</b>
женски /Females	3	5	9	30	47	111	152	171	264	243	0
мушки /Males	6	15	19	62	121	176	186	191	232	207	0
(K00-K93) Обољења дигестивног тракта / Diseases of the digestive system											
<b>свега /All</b>	<b>15</b>	<b>25</b>	<b>41</b>	<b>81</b>	<b>115</b>	<b>156</b>	<b>128</b>	<b>126</b>	<b>162</b>	<b>116</b>	<b>0</b>
женски /Females	1	5	6	17	30	53	43	58	90	64	0
мушки /Males	14	20	35	64	85	103	85	68	72	52	0
(L00-L99) Обољења коже и поткожног ткива / Diseases of the skin and subcutaneous tissue											
<b>свега /All</b>	<b>0</b>	<b>0</b>	<b>2</b>	<b>5</b>	<b>4</b>	<b>7</b>	<b>4</b>	<b>10</b>	<b>12</b>	<b>19</b>	<b>0</b>
женски /Females	0	0	2	3	2	5	1	8	6	12	0
мушки /Males	0	0	0	2	2	2	3	2	6	7	0
(M00-M99) Обољења коштаног-мишичног система и везивног ткива / Diseases of the musculoskeletal system and connective tissue											
<b>свега /All</b>	<b>0</b>	<b>0</b>	<b>3</b>	<b>5</b>	<b>1</b>	<b>3</b>	<b>4</b>	<b>4</b>	<b>7</b>	<b>1</b>	<b>0</b>
женски /Females	0	0	1	4	1	2	1	1	2	0	0
мушки /Males	0	0	2	1	0	1	3	3	5	1	0
(N00-N99) Обољења генитоуринарног система / Diseases of the genitourinary system											
<b>свега /All</b>	<b>6</b>	<b>5</b>	<b>12</b>	<b>28</b>	<b>44</b>	<b>62</b>	<b>87</b>	<b>88</b>	<b>119</b>	<b>120</b>	<b>0</b>
женски /Females	1	1	4	12	22	30	34	43	54	68	0
мушки /Males	5	4	8	16	22	32	53	45	65	52	0
(O00-O99) Трудноћа, порођај и пуерперијум / Pregnancy, childbirth and the puerperium											
<b>свега /All</b>	<b>0</b>	<b>0</b>	<b>0</b>	<b>0</b>	<b>0</b>	<b>0</b>	<b>0</b>	<b>0</b>	<b>0</b>	<b>0</b>	<b>0</b>
женски /Females	0	0	0	0	0	0	0	0	0	0	0
мушки /Males	0	0	0	0	0	0	0	0	0	0	0
(P00-P96) Одређена стања поријеклом перинаталног периода / Certain conditions originating in the perinatal period											
<b>свега /All</b>	<b>0</b>	<b>0</b>	<b>0</b>	<b>0</b>	<b>0</b>	<b>0</b>	<b>0</b>	<b>0</b>	<b>0</b>	<b>0</b>	<b>0</b>
женски /Females	0	0	0	0	0	0	0	0	0	0	0
мушки /Males	0	0	0	0	0	0	0	0	0	0	0
(Q00-Q99) Конгениталне малформације, деформације и хромозомске абнормалности / Congenital malformations, deformations and chromosomal abnormalities											
<b>свега /All</b>	<b>0</b>	<b>1</b>	<b>1</b>	<b>4</b>	<b>1</b>	<b>0</b>	<b>0</b>	<b>0</b>	<b>0</b>	<b>1</b>	<b>0</b>
женски /Females	0	1	0	0	0	0	0	0	0	1	0
мушки /Males	0	0	1	4	1	0	0	0	0	0	0

наставак/continued

Узрок смрти	Укупно	до 1 године	1-4	5-9	10-14	15-19	20-24	25-29	30-34	35-39
Cause of death	Total	Under 1 year								
(R00-R99)										
Симптоми, знаци и ненормални клинички налази и лабораторијски налази који нису другдје класификовани / Symptoms, signs and abnormal clinical and laboratory findings, not elsewhere classified										
<b>свега /All</b>	<b>3 715</b>	<b>13</b>	<b>3</b>	<b>0</b>	<b>10</b>	<b>4</b>	<b>7</b>	<b>9</b>	<b>15</b>	<b>23</b>
женски /Females	1 789	6	1	0	3	1	1	4	6	3
мушки /Males	1 926	7	2	0	7	3	6	5	9	20
(S00-T98)										
Повреде, тровања и друге посљедице спољашњих узрока / Injuries, poisoning and consequences of external causes										
<b>свега /All</b>	<b>941</b>	<b>0</b>	<b>4</b>	<b>2</b>	<b>11</b>	<b>34</b>	<b>32</b>	<b>34</b>	<b>45</b>	<b>49</b>
женски /Females	226	0	1	0	2	7	6	2	9	7
мушки /Males	715	0	3	2	9	27	26	32	36	42
(U07)										
Covid-19										
<b>свега /All</b>	<b>10 242</b>	<b>0</b>	<b>0</b>	<b>0</b>	<b>0</b>	<b>1</b>	<b>10</b>	<b>13</b>	<b>27</b>	<b>59</b>
женски /Females	4 503	0	0	0	0	1	6	5	11	24
мушки /Males	5 739	0	0	0	0	0	4	8	16	35
(V01-Y98)										
Спољашњи узроци морбидитета и mortalитета / External causes of mortality										
<b>свега /All</b>	<b>15</b>	<b>0</b>	<b>0</b>	<b>0</b>	<b>2</b>	<b>1</b>	<b>0</b>	<b>0</b>	<b>2</b>	<b>0</b>
женски /Females	5	0	0	0	1	1	0	0	1	0
мушки /Males	10	0	0	0	1	0	0	0	1	0
(Z00-Z99)										
Фактори који утичу на здравствено стање и контакт са здравственим услугама / Factors influencing health status and contract with health services										
<b>свега /All</b>	<b>9</b>	<b>0</b>	<b>0</b>	<b>0</b>	<b>0</b>	<b>0</b>	<b>0</b>	<b>0</b>	<b>1</b>	<b>1</b>
женски /Females	2	0	0	0	0	0	0	0	0	0
мушки /Males	7	0	0	0	0	0	0	0	1	1
Непознато / Unknown										
<b>свега /All</b>	<b>802</b>	<b>5</b>	<b>1</b>	<b>0</b>	<b>0</b>	<b>1</b>	<b>4</b>	<b>6</b>	<b>8</b>	<b>6</b>
женски /Females	386	3	1	0	0	1	3	1	2	2
мушки /Males	416	2	0	0	0	0	1	5	6	4

Узрок смрти	40-44	45-49	50-54	55-59	60-64	65-69	70-74	75-79	80-84	85 и више	Непознато
Cause of death										85 and more	Unknown
(R00-R99)											
Симптоми, знаци и ненормални клинички налази и лабораторијски налази који нису другдје класификовани / Symptoms, signs and abnormal clinical and laboratory findings, not elsewhere classified											
<b>свега /All</b>	<b>38</b>	<b>61</b>	<b>110</b>	<b>184</b>	<b>284</b>	<b>383</b>	<b>486</b>	<b>424</b>	<b>661</b>	<b>1 000</b>	<b>0</b>
женски /Females	7	14	35	43	79	153	197	229	372	635	0
мушки /Males	31	47	75	141	205	230	289	195	289	365	0
(S00-T98)											
Повреде, тровања и друге посљедице спољашњих узрока / Injuries, poisoning and consequences of external causes											
<b>свега /All</b>	<b>37</b>	<b>64</b>	<b>66</b>	<b>91</b>	<b>104</b>	<b>82</b>	<b>68</b>	<b>56</b>	<b>87</b>	<b>75</b>	<b>0</b>
женски /Females	3	14	21	16	14	22	21	13	36	32	0
мушки /Males	34	50	45	75	90	60	47	43	51	43	0
(U07)											
Covid-19											
<b>свега /All</b>	<b>90</b>	<b>142</b>	<b>268</b>	<b>505</b>	<b>950</b>	<b>1 490</b>	<b>1 875</b>	<b>1 638</b>	<b>1 849</b>	<b>1 325</b>	<b>0</b>
женски /Females	38	47	110	182	344	603	778	764	928	662	0
мушки /Males	52	95	158	323	606	887	1 097	874	921	663	0
(V01-Y98)											
Спољашњи узроци морбидитета и mortalитета / External causes of mortality											
<b>свега /All</b>	<b>0</b>	<b>0</b>	<b>1</b>	<b>3</b>	<b>0</b>	<b>0</b>	<b>1</b>	<b>2</b>	<b>0</b>	<b>3</b>	<b>0</b>
женски /Females	0	0	0	0	0	0	1	0	0	1	0
мушки /Males	0	0	1	3	0	0	0	2	0	2	0
(Z00-Z99)											
Фактори који утичу на здравствено стање и контакт са здравственим услугама / Factors influencing health status and contract with health services											
<b>свега /All</b>	<b>0</b>	<b>0</b>	<b>0</b>	<b>2</b>	<b>2</b>	<b>1</b>	<b>0</b>	<b>1</b>	<b>1</b>	<b>0</b>	<b>0</b>
женски /Females	0	0	0	0	0	0	0	1	1	0	0
мушки /Males	0	0	0	2	2	1	0	0	0	0	0
Непознато / Unknown											
<b>свега /All</b>	<b>8</b>	<b>16</b>	<b>16</b>	<b>44</b>	<b>52</b>	<b>85</b>	<b>94</b>	<b>105</b>	<b>178</b>	<b>173</b>	<b>0</b>
женски /Females	3	5	6	12	14	35	39	43	103	113	0
мушки /Males	5	11	10	32	38	50	55	62	75	60	0

**29. УМРЛА ДОЈЕНЧАД ПО УЗРОКУ СМРТИ И ПОЛУ ПРЕМА СТАРОСТИ У 2021.**  
*Infant deaths by cause of death and sex by age in 2021*

Узрок смрти <i>Cause of death</i>	Укупно <i>Total</i>	0-24 сата <i>0-24 hours</i>	1-6 дана <i>1-6 days</i>	7-29 дана <i>7-29 days</i>	1-3 мјесеца <i>1-3 months</i>	4-7 мјесеци <i>4-7 months</i>	8-11 мјесеци <i>8-11 months</i>
<b>УКУПНО свега /All</b>	<b>126</b>	<b>24</b>	<b>53</b>	<b>23</b>	<b>14</b>	<b>11</b>	<b>1</b>
TOTAL женски /Females	54	14	19	12	3	5	1
TOTAL мушки /Males	72	10	34	11	11	6	0
(A00-B99) Одређене инфективне и паразитне болести / <i>Infectious and parasitic diseases</i>							
<b>свега /All</b>	<b>3</b>	<b>0</b>	<b>0</b>	<b>1</b>	<b>2</b>	<b>0</b>	<b>0</b>
женски /Females	2	0	0	1	1	0	0
мушки /Males	1	0	0	0	1	0	0
(C00-C97, D00-D48) Неоплазме / <i>Neoplasms</i>							
<b>свега /All</b>	<b>0</b>	<b>0</b>	<b>0</b>	<b>0</b>	<b>0</b>	<b>0</b>	<b>0</b>
женски /Females	0	0	0	0	0	0	0
мушки /Males	0	0	0	0	0	0	0
(D50-D89) Болести крви и крвотворних органа и неки поремећаји имуног система / <i>Diseases of the blood and blood forming organs and certain disorders involving the immune mechanism</i>							
<b>свега /All</b>	<b>1</b>	<b>0</b>	<b>0</b>	<b>0</b>	<b>0</b>	<b>1</b>	<b>0</b>
женски /Females	1	0	0	0	0	1	0
мушки /Males	0	0	0	0	0	0	0
(E00-E90) Ендокрина и метаболичка обољења са поремећајима у исхрани / <i>Endocrine, metabolic and nutritional diseases</i>							
<b>свега /All</b>	<b>0</b>	<b>0</b>	<b>0</b>	<b>0</b>	<b>0</b>	<b>0</b>	<b>0</b>
женски /Females	0	0	0	0	0	0	0
мушки /Males	0	0	0	0	0	0	0
(G00-G99) Обољења нервног система / <i>Diseases of the nervous system</i>							
<b>свега /All</b>	<b>0</b>	<b>0</b>	<b>0</b>	<b>0</b>	<b>0</b>	<b>0</b>	<b>0</b>
женски /Females	0	0	0	0	0	0	0
мушки /Males	0	0	0	0	0	0	0
(I00-I99) Обољења циркуларног система / <i>Diseases of the circulatory system</i>							
<b>свега /All</b>	<b>1</b>	<b>0</b>	<b>0</b>	<b>1</b>	<b>0</b>	<b>0</b>	<b>0</b>
женски /Females	1	0	0	1	0	0	0
мушки /Males	0	0	0	0	0	0	0
(J00-J99) Обољења респираторног система / <i>Diseases of the respiratory system</i>							
<b>свега /All</b>	<b>1</b>	<b>0</b>	<b>0</b>	<b>0</b>	<b>0</b>	<b>1</b>	<b>0</b>
женски /Females	0	0	0	0	0	0	0
мушки /Males	1	0	0	0	0	1	0
(K00-K93) Обољења дигестивног тракта / <i>Diseases of the digestive system</i>							
<b>свега /All</b>	<b>1</b>	<b>0</b>	<b>0</b>	<b>0</b>	<b>0</b>	<b>1</b>	<b>0</b>
женски /Females	1	0	0	0	0	1	0
мушки /Males	0	0	0	0	0	0	0

наставак/continued

Узрок смрти <i>Cause of death</i>	Укупно <i>Total</i>	0-24 сата <i>0-24 hours</i>	1-6 дана <i>1-6 days</i>	7-29 дана <i>7-29 days</i>	1-3 мјесеца <i>1-3 months</i>	4-7 мјесеци <i>4-7 months</i>	8-11 мјесеци <i>8-11 months</i>
(N00-N99) Обољења генитоуринарног система / <i>Diseases of the genitourinary system</i>							
<b>свега /All</b>	<b>0</b>	<b>0</b>	<b>0</b>	<b>0</b>	<b>0</b>	<b>0</b>	<b>0</b>
женски /Females	0	0	0	0	0	0	0
мушки /Males	0	0	0	0	0	0	0
(P00-P96) Одређена стања поријеклом перинаталног периода / <i>Certain conditions originating in the perinatal period</i>							
<b>свега /All</b>	<b>87</b>	<b>19</b>	<b>41</b>	<b>17</b>	<b>8</b>	<b>2</b>	<b>0</b>
женски /Females	34	10	16	7	1	0	0
мушки /Males	53	9	25	10	7	2	0
(Q00-Q99) Конгениталне малформације, деформације и хромозомске абнормалности / <i>Congenital malformations, deformations and chromosomal abnormalities</i>							
<b>свега /All</b>	<b>14</b>	<b>1</b>	<b>5</b>	<b>2</b>	<b>2</b>	<b>4</b>	<b>0</b>
женски /Females	6	1	0	2	1	2	0
мушки /Males	8	0	5	0	1	2	0
(R00-R99) Симптоми, знаци и ненормални клинички налази и лабораторијски налази који нису другдје класификовани / <i>Symptoms, signs and abnormal clinical and laboratory findings, not elsewhere classified</i>							
<b>свега /All</b>	<b>13</b>	<b>4</b>	<b>2</b>	<b>2</b>	<b>2</b>	<b>2</b>	<b>1</b>
женски /Females	6	3	0	1	0	1	1
мушки /Males	7	1	2	1	2	1	0
(S00-T98) Повреде, тровања и друге посљедице спољашњих узрока / <i>Injuries, poisoning and consequences of external causes</i>							
<b>свега /All</b>	<b>0</b>	<b>0</b>	<b>0</b>	<b>0</b>	<b>0</b>	<b>0</b>	<b>0</b>
женски /Females	0	0	0	0	0	0	0
мушки /Males	0	0	0	0	0	0	0
(V01-Y98) Спољашњи узроци морбидитета и морталитета / <i>External causes of mortality</i>							
<b>свега /All</b>	<b>0</b>	<b>0</b>	<b>0</b>	<b>0</b>	<b>0</b>	<b>0</b>	<b>0</b>
женски /Females	0	0	0	0	0	0	0
мушки /Males	0	0	0	0	0	0	0
Непознато / <i>Unknown</i>							
<b>свега /All</b>	<b>5</b>	<b>0</b>	<b>5</b>	<b>0</b>	<b>0</b>	<b>0</b>	<b>0</b>
женски /Females	3	0	3	0	0	0	0
мушки /Males	2	0	2	0	0	0	0

**30. УМРЛА ДОЈЕНЧАД ПРЕМА СТАРОСТИ И ПОЛУ У 2021.**  
*Infant deaths by age and sex in 2021*

Старост (дана /мјесеци)	Укупно / Total			Age (in days/months)
	свега	женски	мушки	
	All	Females	Males	
<b>Укупно умрле дојенчади</b>	<b>126</b>	<b>54</b>	<b>72</b>	<b>Total infant deaths</b>
<b>0-24 часа</b>	<b>24</b>	<b>14</b>	<b>10</b>	<b>Under 1 day</b>
<b>1 - 6 дана</b>	<b>53</b>	<b>19</b>	<b>34</b>	<b>1 - 6 days</b>
1 дан	15	6	9	1 day
2 дана	10	4	6	2 days
3 дана	8	3	5	3 days
4 дана	10	2	8	4 days
5 дана	4	1	3	5 days
6 дана	6	3	3	6 days
<b>7 - 27 дана</b>	<b>23</b>	<b>12</b>	<b>11</b>	<b>7 - 27 days</b>
7 - 13 дана	12	4	8	7 - 13 days
14 - 20 дана	8	5	3	14 - 20 days
21 - 27 дана	3	3	0	21 - 27 days
<b>28 дана и &lt; 2 мјесеца</b>	<b>8</b>	<b>1</b>	<b>7</b>	<b>28 days and &lt; 2 months</b>
<b>2 - 11 мјесеци</b>	<b>18</b>	<b>8</b>	<b>10</b>	<b>2 - 11 months</b>
2 мјесеца	4	2	2	2 months
3 мјесеца	2	0	2	3 months
4 мјесеца	2	0	2	4 months
5 мјесеци	4	2	2	5 months
6 мјесеци	2	1	1	6 months
7 мјесеци	3	2	1	7 months
8 мјесеци	0	0	0	8 months
9 мјесеци	1	1	0	9 months
10 мјесеци	0	0	0	10 months
11 мјесеци	0	0	0	11 months

**31. СТРУКТУРА УМРЛЕ ДОЈЕНЧАДИ ПО СТАРОСТИ И ПОЛУ**  
*Distribution % — Infant deaths by age and sex*

2005.	свега	женски	мушки	Age
	All	Females	Males	(in days/months)
0-24 часа	21,5	21,0	21,8	Under 1 day
1 - 6 дана	43,3	39,0	46,6	1 - 6 days
7 - 27 дана	13,3	17,0	10,5	7 - 27days
28 дана и < 2 мјесеца	4,7	4,0	5,3	28 days and < 2 months
2 - 11 мјесеци	17,2	16,0	18,0	2 - 11 months
2006.	свега	женски	мушки	Age
	All	Females	Males	(in days/months)
0-24 часа	23,5	22,7	24,1	Under 1 day
1 - 6 дана	40,8	39,2	41,8	1 - 6 days
7 - 27 дана	15,7	19,6	13,3	7 - 27days
28 дана и < 2 мјесеца	5,9	3,1	7,6	28 days and < 2 months
2 - 11 мјесеци	14,1	15,5	13,3	2 - 11 months
2007.	свега	женски	мушки	Age
	All	Females	Males	(in days/months)
0-24 часа	16,0	16,2	15,9	Under 1 day
1 - 6 дана	35,9	33,3	37,9	1 - 6 days
7 - 27 дана	21,7	22,2	21,2	7 - 27days
28 дана и < 2 мјесеца	5,2	8,1	3,0	28 days and < 2 months
2 - 11 мјесеци	21,2	20,2	22,0	2 - 11 months
2008.	свега	женски	мушки	Age
	All	Females	Males	(in days/months)
0-24 часа	21,2	23,0	19,8	Under 1 day
1 - 6 дана	42,5	35,5	48,9	1 - 6 days
7 - 27 дана	8,9	7,7	9,9	7 - 27days
28 дана и < 2 мјесеца	8,0	7,6	8,3	28 days and < 2 months
2 - 11 мјесеци	19,1	25,9	13,7	2 - 11 months
2009.	свега	женски	мушки	Age
	All	Females	Males	(in days/months)
0-24 часа	29,9	33,3	26,7	Under 1 day
1 - 6 дана	33,5	32,4	34,5	1 - 6 days
7 - 27 дана	12,9	9,3	16,4	7 - 27days
28 дана и < 2 мјесеца	4,9	5,6	4,3	28 days and < 2 months
2 - 11 мјесеци	18,8	19,4	18,1	2 - 11 months
2010.	свега	женски	мушки	Age
	All	Females	Males	(in days/months)
0-24 часа	34,3	34,0	34,4	Under 1 day
1 - 6 дана	41,2	36,3	44,8	1 - 6 days
7 - 27 дана	8,8	6,6	10,4	7 - 27days
28 дана и < 2 мјесеца	2,3	3,3	1,6	28 days and < 2 months
2 - 11 мјесеци	13,4	19,8	8,8	2 - 11 months



наставак/continued

2011.	свега	женски	мушки	Age
	All	Females	Males	(in days/months)
0-24 часа	26,6	19,2	31,5	Under 1 day
1 - 6 дана	49,5	54,8	46,0	1 - 6 days
7 - 27 дана	9,8	11,0	9,0	7 - 27days
28 дана и < 2 мјесеца	5,4	9,6	2,7	28 days and < 2 months
2 - 11 мјесеци	8,7	5,4	10,8	2 - 11 months
2012.	свега	женски	мушки	Age
	All	Females	Males	(in days/months)
0-24 часа	21,5	21,2	21,6	Under 1 day
1 - 6 дана	41,8	45,5	39,6	1 - 6 days
7 - 27 дана	15,2	16,7	14,5	7 - 27days
28 дана и < 2 мјесеца	5,1	3,0	6,3	28 days and < 2 months
2 - 11 мјесеци	16,4	13,6	18,0	2 - 11 months
2013.	свега	женски	мушки	Age
	All	Females	Males	(in days/months)
0-24 часа	23,2	20,8	25,0	Under 1 day
1 - 6 дана	44,8	41,7	46,7	1 - 6 days
7 - 27 дана	11,6	15,3	9,2	7 - 27days
28 дана и < 2 мјесеца	4,4	4,2	4,5	28 days and < 2 months
2 - 11 мјесеци	16,0	18,0	14,6	2 - 11 months
2014.	свега	женски	мушки	Age
	All	Females	Males	(in days/months)
0-24 часа	14,7	17,1	12,2	Under 1 day
1 - 6 дана	38,5	37,8	39,2	1 - 6 days
7 - 27 дана	18,6	19,5	17,6	7 - 27days
28 дана и < 2 мјесеца	5,1	6,1	4,0	28 days and < 2 months
2 - 11 мјесеци	23,1	19,5	27,0	2 - 11 months
2015.	свега	женски	мушки	Age
	All	Females	Males	(in days/months)
0-24 часа	20,9	22,7	19,1	Under 1 day
1 - 6 дана	41,8	39,8	43,6	1 - 6 days
7 - 27 дана	17,6	17,0	18,1	7 - 27days
28 дана и < 2 мјесеца	4,9	2,3	7,5	28 days and < 2 months
2 - 11 мјесеци	14,8	18,2	11,7	2 - 11 months
2016.	свега	женски	мушки	Age
	All	Females	Males	(in days/months)
0-24 часа	28,1	29,8	27,0	Under 1 day
1 - 6 дана	34,3	29,8	37,0	1 - 6 days
7 - 27 дана	18,0	19,4	17,1	7 - 27days
28 дана и < 2 мјесеца	2,8	3,0	2,7	28 days and < 2 months
2 - 11 мјесеци	16,8	18,0	16,2	2 - 11 months
2017.	свега	женски	мушки	Age
	All	Females	Males	(in days/months)
0-24 часа	16,8	16,5	17,2	Under 1 day
1 - 6 дана	33,2	33,0	33,3	1 - 6 days
7 - 27 дана	19,4	18,6	20,0	7 - 27days
28 дана и < 2 мјесеца	14,8	14,3	15,2	28 days and < 2 months
2 - 11 мјесеци	15,8	17,6	14,3	2 - 11 months

наставак/continued

2018.	свега	женски	мушки	Age
	All	Females	Males	(in days/months)
0-24 часа	17,4	18,7	16,3	Under 1 day
1 - 6 дана	39,3	37,3	41,3	1 - 6 days
7 - 27 дана	17,0	17,6	16,3	7 - 27days
28 дана и < 2 мјесеца	7,7	7,7	7,6	28 days and < 2 months
2 - 11 мјесеци	18,6	18,7	18,5	2 - 11 months
2019.	свега	женски	мушки	Age
	All	Females	Males	(in days/months)
0-24 часа	19,5	19,3	19,6	Under 1 day
1 - 6 дана	38,4	33,0	43,1	1 - 6 days
7 - 27 дана	15,8	15,9	15,7	7 - 27days
28 дана и < 2 мјесеца	12,1	17,0	7,9	28 days and < 2 months
2 - 11 мјесеци	14,2	14,8	13,7	2 - 11 months
2020.	свега	женски	мушки	Age
	All	Females	Males	(in days/months)
0-24 часа	22,6	21,3	23,6	Under 1 day
1 - 6 дана	37,5	36,0	38,7	1 - 6 days
7 - 27 дана	12,5	14,7	10,8	7 - 27days
28 дана и < 2 мјесеца	11,3	13,3	9,7	28 days and < 2 months
2 - 11 мјесеци	16,1	14,7	17,2	2 - 11 months
2021.	свега	женски	мушки	Age
	All	Females	Males	(in days/months)
0-24 часа	19,0	25,9	13,9	Under 1 day
1 - 6 дана	42,1	35,2	47,2	1 - 6 days
7 - 27 дана	18,3	22,2	15,3	7 - 27days
28 дана и < 2 мјесеца	6,3	1,9	9,7	28 days and < 2 months
2 - 11 мјесеци	14,3	14,8	13,9	2 - 11 months

Графикон 10. Структура умрле дојенчади по старости и полу у 2021.  
Graph 10. Distribution % — Infant deaths by age and sex in 2021

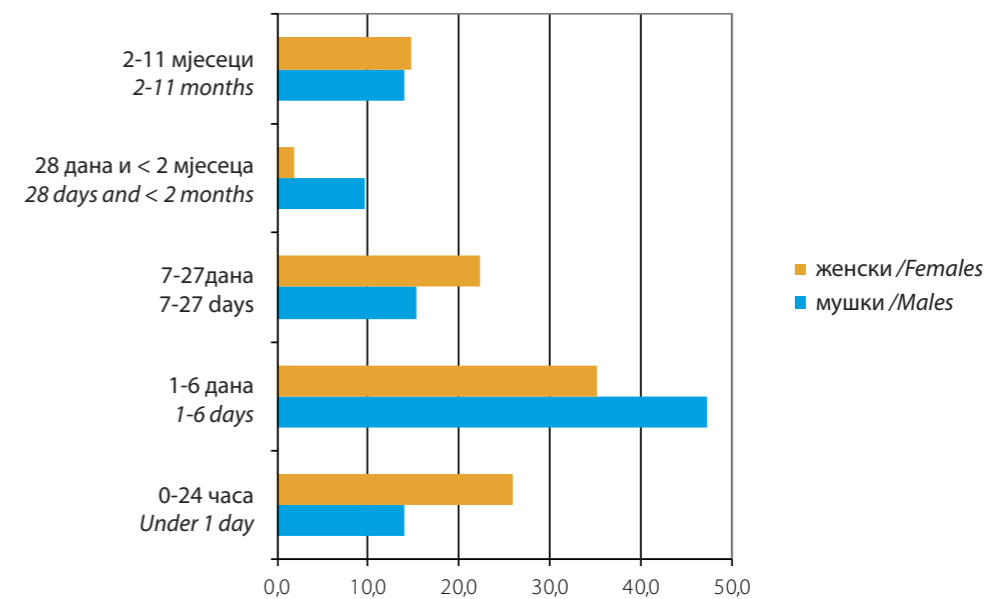

**32. НАСИЛНЕ СМРТИ ПРЕМА ВРСТИ И ПОЛУ**  
*Violent deaths by type and sex*

Година	Пол	Укупно	несрећан случај	самоубиство	убиство	непознато
Year	Sex	Total	Accident	Suicide	Murder	Unknown
2002	<b>свега / All</b>	<b>1 156</b>	<b>582</b>	<b>474</b>	<b>90</b>	<b>10</b>
	женски / Females	268	109	131	25	3
	мушки / Males	888	473	343	65	7
2003	<b>свега / All</b>	<b>1 169</b>	<b>630</b>	<b>458</b>	<b>70</b>	<b>11</b>
	женски / Females	278	110	146	22	0
	мушки / Males	891	520	312	48	11
2004	<b>свега / All</b>	<b>1 139</b>	<b>623</b>	<b>442</b>	<b>67</b>	<b>7</b>
	женски / Females	281	137	126	14	4
	мушки / Males	858	486	316	53	3
2005	<b>свега / All</b>	<b>1 177</b>	<b>627</b>	<b>467</b>	<b>77</b>	<b>6</b>
	женски / Females	288	131	135	21	1
	мушки / Males	889	496	332	56	5
2006	<b>свега / All</b>	<b>1 206</b>	<b>648</b>	<b>489</b>	<b>61</b>	<b>8</b>
	женски / Females	292	144	128	18	2
	мушки / Males	914	504	361	43	6
2007	<b>свега / All</b>	<b>1 233</b>	<b>681</b>	<b>472</b>	<b>73</b>	<b>7</b>
	женски / Females	302	143	133	24	2
	мушки / Males	931	538	339	49	5
2008	<b>свега / All</b>	<b>1 198</b>	<b>671</b>	<b>453</b>	<b>69</b>	<b>5</b>
	женски / Females	262	122	120	19	1
	мушки / Males	936	549	333	50	4
2009	<b>свега / All</b>	<b>1 169</b>	<b>655</b>	<b>451</b>	<b>61</b>	<b>2</b>
	женски / Females	287	132	134	20	1
	мушки / Males	882	523	317	41	1
2010	<b>свега / All</b>	<b>1 111</b>	<b>593</b>	<b>443</b>	<b>50</b>	<b>25</b>
	женски / Females	238	125	96	14	3
	мушки / Males	873	468	347	36	22
2011	<b>свега / All</b>	<b>1 154</b>	<b>616</b>	<b>459</b>	<b>48</b>	<b>31</b>
	женски / Females	229	92	113	17	7
	мушки / Males	925	524	346	31	24
2012	<b>свега / All</b>	<b>1 053</b>	<b>581</b>	<b>397</b>	<b>52</b>	<b>23</b>
	женски / Females	231	111	99	16	5
	мушки / Males	822	470	298	36	18
2013	<b>свега / All</b>	<b>1 019</b>	<b>569</b>	<b>369</b>	<b>41</b>	<b>40</b>
	женски / Females	229	113	96	14	6
	мушки / Males	790	456	273	27	34
2014	<b>свега / All</b>	<b>1 020</b>	<b>553</b>	<b>383</b>	<b>48</b>	<b>36</b>
	женски / Females	234	121	96	12	5
	мушки / Males	786	432	287	36	31
2015	<b>свега / All</b>	<b>1 083</b>	<b>584</b>	<b>396</b>	<b>46</b>	<b>57</b>
	женски / Females	257	131	95	15	16
	мушки / Males	826	453	301	31	41

наставак/continued

Година	Пол	Укупно	несрећан случај	самоубиство	убиство	непознато
Year	Sex	Total	Accident	Suicide	Murder	Unknown
2016	<b>свега / All</b>	<b>1 014</b>	<b>525</b>	<b>390</b>	<b>43</b>	<b>56</b>
	женски / Females	246	107	104	13	22
	мушки / Males	768	418	286	30	34
2017	<b>свега / All</b>	<b>1 039</b>	<b>520</b>	<b>392</b>	<b>41</b>	<b>86</b>
	женски / Females	270	137	97	10	26
	мушки / Males	769	383	295	31	60
2018	<b>свега / All</b>	<b>1 000</b>	<b>502</b>	<b>366</b>	<b>34</b>	<b>98</b>
	женски / Females	233	111	94	8	20
	мушки / Males	767	391	272	26	78
2019	<b>свега / All</b>	<b>912</b>	<b>447</b>	<b>344</b>	<b>37</b>	<b>84</b>
	женски / Females	213	98	81	14	20
	мушки / Males	699	349	263	23	64
2020	<b>свега / All</b>	<b>871</b>	<b>398</b>	<b>346</b>	<b>42</b>	<b>85</b>
	женски / Females	213	107	76	10	20
	мушки / Males	658	291	270	32	65
2021	<b>свега / All</b>	<b>929</b>	<b>446</b>	<b>375</b>	<b>31</b>	<b>77</b>
	женски / Females	216	100	93	9	14
	мушки / Males	713	346	282	22	63

**Графикон 11. Насилне смрти према полу**  
*Graph 11. Violent deaths by sex*

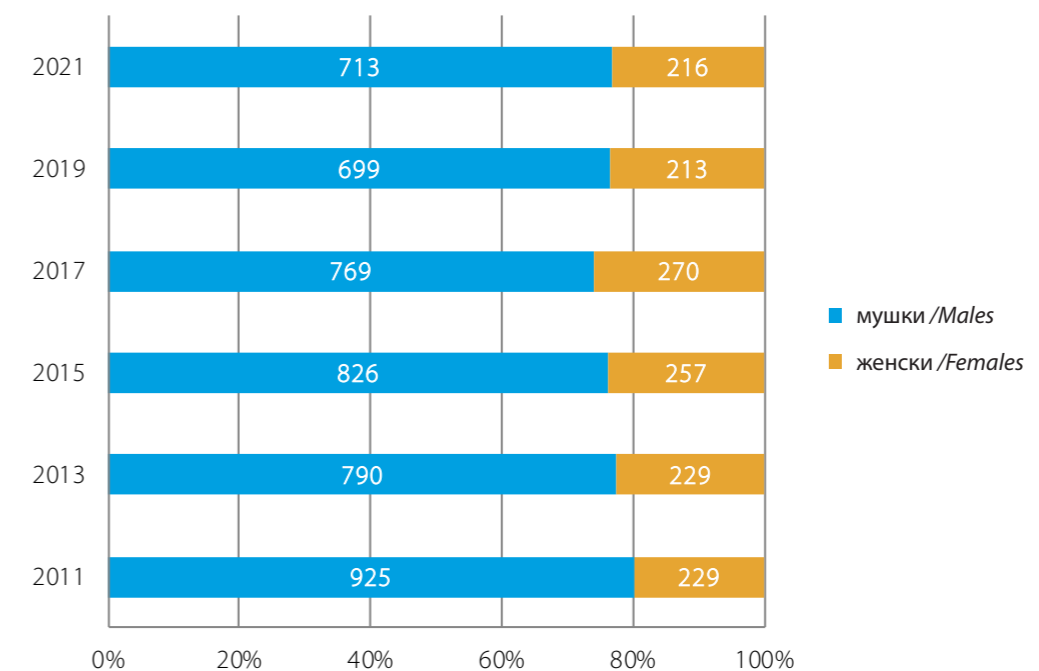

Графикон 12. Насилне смрти према врсти  
Graph 12. Violent deaths by type

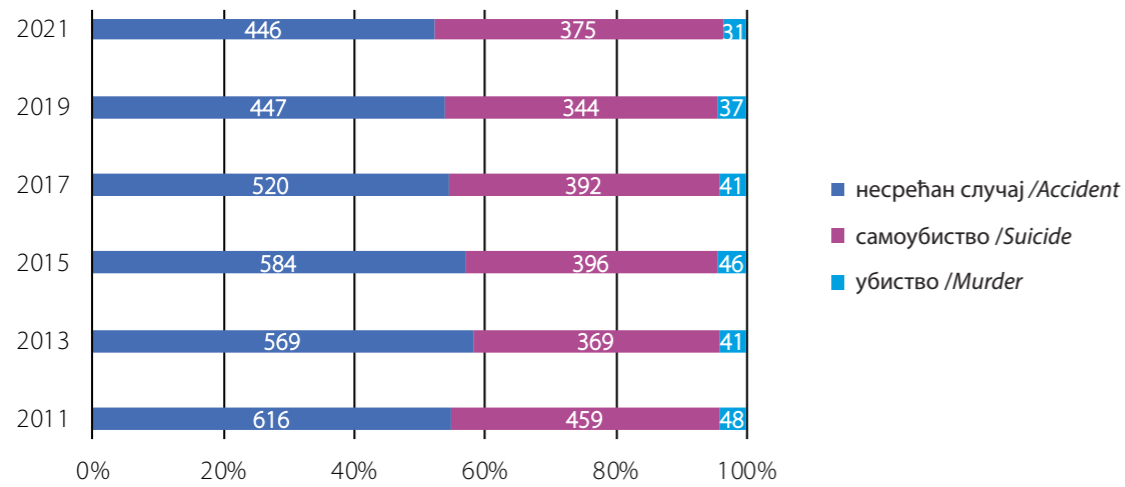

Графикон 13. Насилне смрти према врсти и полу у 2021.  
Graph 13. Violent deaths by type and sex, 2021

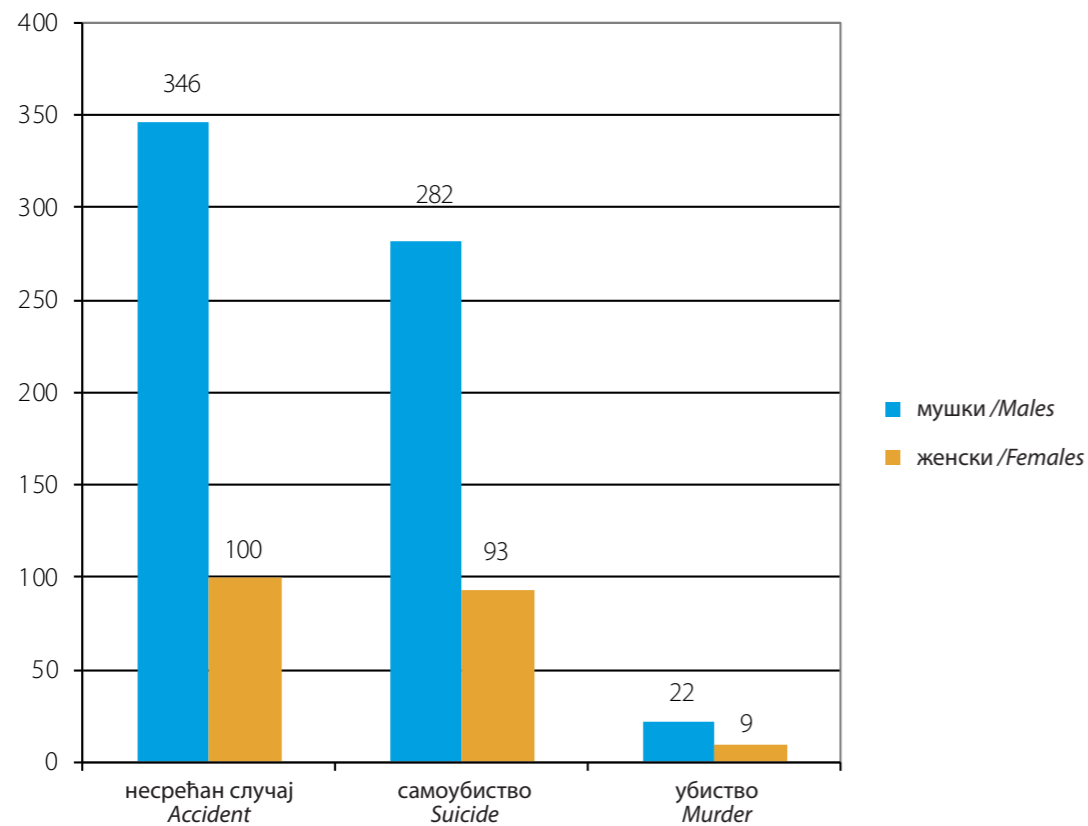

33. УМРЛИ ПО МЈЕСЕЦУ И ДАНУ У 2021.  
Stillbirths by month and day in 2021

Дан / Day	Мјесец / Month												Укупно / Total
	M1	M2	M3	M4	M5	M6	M7	M8	M9	M10	M11	M12	
Д1	192	140	118	206	179	127	106	114	133	115	194	179	1 803
Д2	136	122	146	213	152	107	115	115	117	137	137	148	1 645
Д3	147	108	162	215	147	110	70	93	129	149	146	144	1 620
Д4	159	131	148	229	146	111	84	95	116	157	146	132	1 654
Д5	145	140	136	200	131	119	83	101	139	151	144	154	1 643
Д6	142	132	144	227	141	123	97	94	122	139	149	159	1 669
Д7	151	136	163	240	156	115	112	84	121	155	155	145	1 733
Д8	136	144	186	224	161	99	87	105	121	115	168	158	1 704
Д9	159	124	159	213	124	95	107	120	135	133	134	146	1 649
Д10	161	131	154	200	141	102	108	102	129	148	148	127	1 651
Д11	134	99	160	227	144	102	97	111	122	171	162	142	1 671
Д12	131	113	172	219	144	105	101	100	124	158	165	141	1 673
Д13	154	117	209	186	143	87	113	85	140	134	151	131	1 650
Д14	148	131	195	212	122	92	101	103	160	125	164	159	1 712
Д15	148	114	182	215	127	109	82	99	141	143	150	157	1 667
Д16	141	132	159	189	118	107	114	116	155	141	151	137	1 660
Д17	170	115	176	188	124	83	101	121	138	141	139	152	1 648
Д18	146	122	194	190	123	105	89	86	135	151	142	141	1 624
Д19	155	127	185	215	99	114	103	95	136	124	147	117	1 617
Д20	140	121	189	191	104	108	99	105	147	161	151	153	1 669
Д21	146	119	230	188	110	115	83	106	131	155	131	131	1 645
Д22	131	114	203	146	117	133	100	113	127	161	160	138	1 643
Д23	123	145	174	180	106	113	99	97	123	162	161	133	1 616
Д24	146	115	209	188	126	121	108	104	141	133	144	151	1 686
Д25	126	133	192	157	115	122	97	102	133	136	147	118	1 578
Д26	126	147	221	156	116	100	115	99	137	127	171	122	1 637
Д27	116	125	237	164	113	100	86	111	146	139	191	135	1 663
Д28	147	156	181	163	127	106	107	102	121	165	133	93	1 601
Д29	130		240	168	104	109	113	95	158	159	138	96	1 510
Д30	138		212	168	103	129	96	128	135	161	152	93	1 515
Д31	107		219		110		88	96		166		91	877
<b>Укупно / Total</b>	<b>4 431</b>	<b>3 553</b>	<b>5 655</b>	<b>5 877</b>	<b>3 973</b>	<b>3 268</b>	<b>3 061</b>	<b>3 197</b>	<b>4 012</b>	<b>4 512</b>	<b>4 571</b>	<b>4 223</b>	<b>50 333</b>

**34. УМРЛИ ПРЕМА ШКОЛСКОЈ СПРЕМИ, СТАРОСТИ И ПОЛУ У 2021.**  
*Deaths by educational attainment, age and sex in 2021*

Старост	Пол	Укупно	Без школе	Непотпуна основна школа	Основна школа	Средња школа
Age	Sex	Total	Without education	Incomplete basic school	Basic school	Secondary school
<b>Укупно Total</b>	<b>свега /All</b>	<b>50 333</b>	<b>7 338</b>	<b>7 861</b>	<b>11 778</b>	<b>16 074</b>
	<b>мушки /Male</b>	<b>25 923</b>	<b>1 626</b>	<b>2 709</b>	<b>5 930</b>	<b>11 386</b>
	<b>женски /Female</b>	<b>24 410</b>	<b>5 712</b>	<b>5 152</b>	<b>5 848</b>	<b>4 688</b>
<15	мушки /Male	112	100	7	3	0
	женски /Female	71	65	4	2	0
15-19	мушки /Male	41	1	5	9	22
	женски /Female	16	2	1	3	7
20-24	мушки /Male	62	4	0	4	48
	женски /Female	25	1	1	0	14
25-29	мушки /Male	71	7	2	6	43
	женски /Female	27	4	0	2	14
30-34	мушки /Male	109	3	2	15	56
	женски /Female	52	2	0	7	25
35-39	мушки /Male	184	7	1	19	128
	женски /Female	89	9	2	12	44
40-44	мушки /Male	297	12	7	35	186
	женски /Female	147	7	4	30	78
45-49	мушки /Male	495	17	4	69	340
	женски /Female	248	7	8	59	129
50-54	мушки /Male	814	25	12	120	549
	женски /Female	445	25	17	106	234
55-59	мушки /Male	1 679	54	30	213	1 146
	женски /Female	799	35	47	187	419
60-64	мушки /Male	2 662	71	70	450	1 631
	женски /Female	1 418	80	150	395	592
65-69	мушки /Male	3 699	121	157	824	2 043
	женски /Female	2 309	172	364	764	734
70-74	мушки /Male	4 068	165	318	1 087	1 797
	женски /Female	3 137	444	696	912	678

Старост	Пол	Специјализација након средње школе	Виша школа	Висока школа	Магистериј	Докторат	Непознато
Age	Sex	Specialization after high school	Non-university high school	University degree	Master degree	Doctorate	Unknown
<b>Укупно Total</b>	<b>свега /All</b>	<b>44</b>	<b>1 243</b>	<b>1 432</b>	<b>123</b>	<b>80</b>	<b>4 360</b>
	<b>мушки /Male</b>	<b>37</b>	<b>862</b>	<b>1 048</b>	<b>93</b>	<b>60</b>	<b>2 172</b>
	<b>женски /Female</b>	<b>7</b>	<b>381</b>	<b>384</b>	<b>30</b>	<b>20</b>	<b>2 188</b>
<15	мушки /Male	0	0	0	0	0	2
	женски /Female	0	0	0	0	0	0
15-19	мушки /Male	0	0	0	0	0	4
	женски /Female	0	0	0	0	0	3
20-24	мушки /Male	0	0	0	0	0	6
	женски /Female	0	3	2	0	0	4
25-29	мушки /Male	0	2	3	1	0	7
	женски /Female	0	0	2	0	0	5
30-34	мушки /Male	0	1	13	2	0	17
	женски /Female	0	2	6	3	0	7
35-39	мушки /Male	0	6	8	0	1	14
	женски /Female	0	2	10	2	0	8
40-44	мушки /Male	0	5	22	3	2	25
	женски /Female	0	5	12	0	1	10
45-49	мушки /Male	1	16	18	1	0	29
	женски /Female	0	4	16	2	0	23
50-54	мушки /Male	0	12	28	7	1	60
	женски /Female	0	8	14	1	3	37
55-59	мушки /Male	1	32	66	5	6	126
	женски /Female	1	10	29	1	2	68
60-64	мушки /Male	3	74	124	8	4	227
	женски /Female	0	31	53	2	3	112
65-69	мушки /Male	3	100	136	12	9	294
	женски /Female	0	39	50	4	2	180
70-74	мушки /Male	8	169	191	12	5	316
	женски /Female	3	89	49	2	1	263

наставак/continued

Старост	Пол	Укупно	Без школе	Непотпуна основна школа	Основна школа	Средња школа
Age	Sex	Total	Without education	Incomplete basic school	Basic school	Secondary school
75-79	мушки /Male	3 446	166	486	941	1 227
	женски /Female	3 611	757	911	939	525
80-84	мушки /Male	4 298	323	818	1 242	1 214
	женски /Female	5 631	1 626	1 467	1 297	603
85+	мушки /Male	3 885	550	790	893	956
	женски /Female	6 385	2 476	1 480	1 133	592
Непознато Unknown	мушки /Male	1	0	0	0	0
	женски /Female	0	0	0	0	0

Старост	Пол	Специјализација након средње школе	Виша школа	Висока школа	Магистериј	Докторат	Непознато
Age	Sex	Specialization after high school	Non-university high school	University degree	Master degree	Doctorate	Unknown
75-79	мушки /Male	9	145	129	15	10	318
	женски /Female	0	62	49	2	1	365
80-84	мушки /Male	5	155	154	15	6	366
	женски /Female	1	65	53	5	1	513
85+	мушки /Male	7	145	156	12	16	360
	женски /Female	2	61	39	6	6	590
Непознато Unknown	мушки /Male	0	0	0	0	0	1
	женски /Female	0	0	0	0	0	0

**35. СКЛОПЉЕНИ БРАКОВИ ПРЕМА СТАРОСНОЈ ГРУПИ НЕВЈЕСТЕ**  
*Marriages by age group of bride*

Старост неvjесте										
Година	Укупно	испод 15	15-19	20-24	25-29	30-34	35-39	40-49	50 и више	непознато
<i>Bride's age</i>										
Year	Total	Under 15	15-19	20-24	25-29	30-34	35-39	40-49	50 and over	Unknown
1996	21 107	24	4 077	8 667	4 327	1 928	853	672	455	104
1997	23 220	24	4 335	9 459	4 739	2 119	1 016	831	498	199
1998	22 398	1	3 619	9 038	4 814	2 171	1 092	889	574	200
1999	22 472	1	3 970	8 934	4 666	2 199	1 096	936	586	84
2000	21 897	2	3 748	8 925	4 704	1 983	996	964	561	14
2001	20 302	1	3 571	8 316	4 211	1 800	949	861	573	20
2002	20 766	1	3 465	8 422	4 539	1 899	911	930	544	55
2003	20 733	1	3 260	8 541	4 587	1 865	958	960	536	25
2004	22 252	1	3 349	9 054	5 107	2 125	970	1043	585	18
2005	21 698	0	3 147	8 707	5 184	2 076	991	946	623	24
2006	21 501	0	2 982	8 215	5 477	2 223	1 005	967	598	34
2007	23 494	0	3 165	8 745	6 247	2 455	1 077	1 168	622	15
2008	22 151	0	3 038	8 313	5 887	2 236	1 085	1 016	557	19
2009	20 633	0	2 705	7 356	5 927	2 270	954	883	516	22
2010	19 541	1	2 408	6 887	5 848	2 158	910	797	518	14
2011	19 156	1	2 122	6 559	6 098	2 214	872	806	471	13
2012	18 235	0	1 885	6 191	5 764	2 228	871	786	505	5
2013	17 623	0	1 793	5 559	5 667	2 309	905	854	530	6
2014	18 643	0	2 039	5 763	5 898	2 497	989	915	531	11
2015	19 686	0	2 061	6 181	6 360	2 595	1 015	906	560	8
2016	19 265	0	1 930	6 066	6 019	2 641	1 071	923	611	4
2017	19 969	0	1 592	6 318	6 457	2 805	1 108	1 101	583	5
2018	19 911	0	1 420	6 702	6 011	2 758	1 221	1 193	602	4
2019	18 952	0	1 348	6 432	5 610	2 638	1 215	1 051	657	1
2020	14 925	0	1 084	5 157	4 431	1 976	891	894	492	0
2021	17 835	0	1 094	5 702	5 632	2 529	1 144	1 148	580	6

**36. СКЛОПЉЕНИ БРАКОВИ ПРЕМА СТАРОСНОЈ ГРУПИ МЛАДОЖЕЊЕ**  
*Marriages by age group of groom*

Старост младожење										
Година	Укупно	испод 15	15-19	20-24	25-29	30-34	35-39	40-49	50 и више	непознато
<i>Groom's age</i>										
Year	Total	Under 15	15-19	20-24	25-29	30-34	35-39	40-49	50 and more	Unknown
1996	21 107	15	364	6 117	7 008	3 992	1 714	999	784	114
1997	23 220	13	376	6 518	7 775	4 345	1 985	1 154	883	171
1998	22 398	1	280	5 974	7 365	4 275	2 059	1 313	970	161
1999	22 472	0	277	6 255	7 302	4 082	2 025	1 431	993	107
2000	21 897	0	284	6 238	7 165	3 877	1 958	1 389	981	5
2001	20 302	0	277	5 877	6 704	3 361	1 741	1 399	935	8
2002	20 766	0	283	5 848	6 944	3 535	1 822	1 329	989	16
2003	20 733	0	275	5 694	7 111	3 446	1 778	1 463	947	19
2004	22 252	0	303	5 942	7 724	3 834	1 863	1 577	1 000	9
2005	21 698	0	280	5 716	7 586	3 816	1 772	1 520	1 003	5
2006	21 501	0	338	5 256	7 569	3 944	1 806	1 531	1 052	5
2007	23 494	0	293	5 654	8 425	4 445	1 918	1 643	1 109	7
2008	22 151	0	303	5 359	7 969	4 220	1 785	1 540	967	8
2009	20 633	0	249	4 746	7 598	4 085	1 659	1 393	892	11
2010	19 541	0	248	4 381	7 262	3 932	1 613	1 240	863	2
2011	19 156	1	207	4 029	7 234	4 110	1 570	1 149	856	0
2012	18 235	0	147	3 617	6 959	3 922	1 571	1 177	842	0
2013	17 623	0	164	3 230	6 616	3 884	1 615	1 195	916	3
2014	18 643	0	203	3 364	6 915	4 242	1 650	1 315	938	16
2015	19 686	0	236	3 600	7 326	4 503	1 818	1 225	976	2
2016	19 265	0	256	3 575	6 990	4 383	1 767	1 294	998	2
2017	19 969	0	213	3 788	7 126	4 533	1 830	1 461	1 014	4
2018	19 911	0	182	3 995	6 744	4 538	1 967	1 488	997	0
2019	18 952	0	158	3 950	6 322	4 230	1 835	1 416	1 041	0
2020	14 925	0	130	3 274	4 929	3 177	1 451	1 150	814	0
2021	17 835	0	127	3 530	6 046	3 925	1 851	1 376	977	3

**37. СКЛОПЉЕНИ БРАКОВИ ПРЕМА СТАРОСНОЈ ГРУПИ НЕВЈЕСТЕ И МЛАДОЖЕЊЕ У 2021.**  
*Marriages by age group of bride and groom in 2021*

Старост неvjесте <i>Age of bride (years)</i>	Старост младожење <i>Age of grooms (years)</i>									
	испод 15 <i>Under 15</i>	15-19	20-24	25-29	30-34	35-39	40-44	45-49	50-54	55-59
испод 15 <i>Under 15</i>	0	0	0	0	0	0	0	0	0	0
15-19	0	75	42	7	0	1	1	0	0	0
20-24	0	684	2 229	516	76	18	4	1	0	0
25-29	0	259	2 463	2 799	433	63	16	6	5	1
30-34	0	54	729	1 707	1 148	222	49	12	3	0
35-39	0	11	203	451	616	399	125	34	7	2
40-44	0	8	25	106	171	272	222	71	16	1
45-49	0	1	8	28	57	96	151	107	28	7
50-54	0	2	2	10	19	47	72	91	70	19
55-59	0	0	1	3	4	15	28	60	71	39
60-64	0	0	0	3	2	5	14	44	38	38
65-69	0	0	0	1	1	3	5	16	22	22
70-74	0	0	0	1	0	3	4	8	16	11
75 и више <i>75 and over</i>	0	0	0	0	0	0	3	3	8	5
непознато <i>Unknown</i>	0	0	0	0	2	0	1	0	0	0
<b>Укупно <i>Total</i></b>	<b>0</b>	<b>1 094</b>	<b>5 702</b>	<b>5 632</b>	<b>2 529</b>	<b>1 144</b>	<b>695</b>	<b>453</b>	<b>284</b>	<b>145</b>

Старост неvjесте <i>Age of bride (years)</i>	Старост младожење <i>Age of grooms (years)</i>					
	60-64	65-69	70-74	75 и више <i>75 and more</i>	непознато <i>Unknown</i>	Укупно <i>Total</i>
испод 15 <i>Under 15</i>	0	0	0	0	0	0
15-19	0	0	0	0	1	127
20-24	0	0	0	0	2	3 530
25-29	0	0	1	0	0	6 046
30-34	0	0	0	0	1	3 925
35-39	1	0	0	0	2	1 851
40-44	0	0	0	0	0	892
45-49	1	0	0	0	0	484
50-54	4	0	0	0	0	336
55-59	8	0	2	0	0	231
60-64	25	3	2	0	0	174
65-69	23	19	2	0	0	114
70-74	11	10	8	3	0	75
75 и више <i>75 and over</i>	7	9	8	4	0	47
непознато <i>Unknown</i>	0	0	0	0	0	3
<b>Укупно <i>Total</i></b>	<b>80</b>	<b>41</b>	<b>23</b>	<b>7</b>	<b>6</b>	<b>17 835</b>

**Графикон 14. Склопљени бракови према старосној групи нејвесте и младожење у 2021.**  
**Graph 14. Marriage by age group of bride and groom in 2021**

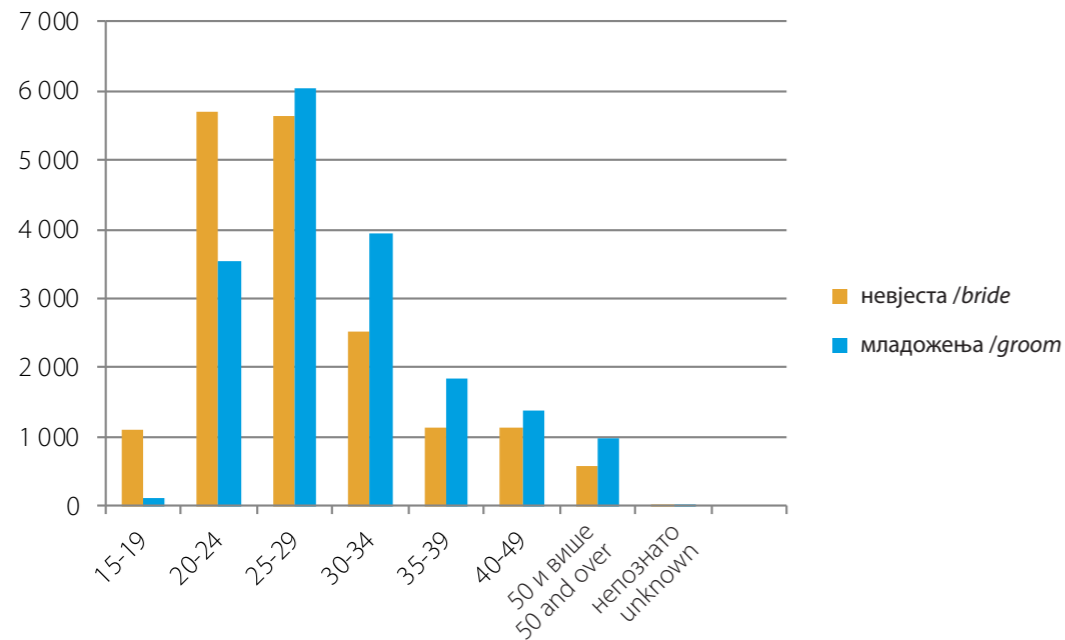

**38. СКЛОПЉЕНИ БРАКОВИ ПРЕМА ПРЕТХОДНОМ БРАЧНОМ СТАЊУ НЕВЈЕСТЕ И МЛАДОЖЕЊЕ У 2021. /Marriages by previous marital status of bride and groom in 2021**

Претходно брачно стање младожење	Претходно брачно стање нејвесте				
	Укупно	неудата	разведена	удовица	непознато
Previous marital status of groom	Previous marital status of bride				
	Total	Never married	Divorced	Widowed	Unknown
<b>Укупно/ Total</b>	<b>17 835</b>	<b>15 758</b>	<b>176</b>	<b>1 900</b>	<b>1</b>
неожењен/ Never married	15 740	14 789	54	896	1
разведен/ Divorced	209	55	57	97	0
удовац/ Widowed	1 886	914	65	907	0
непознато/ Unknown	0	0	0	0	0

**39. ПРВИ БРАКОВИ ПО ПОЛУ, СТАРОСТИ И ГОДИНИ РОЂЕЊА У 2021.**  
**First marriages by sex, age and year of birth in 2021**

Старост	Година рођења	Пол	
		женски	мушки
Age	Year of birth	Sex	
		Females	Males
14	2007	0	0
	2006	0	0
15	2006	0	0
	2005	0	0
16	2005	9	0
	2004	13	0
17	2004	18	0
	2003	16	1
18	2003	190	12
	2002	205	14
19	2002	334	52
	2001	305	48
20	2001	382	127
	2000	402	141
21	2000	489	233
	1999	461	242
22	1999	584	304
	1998	508	362
23	1998	591	416
	1997	621	455
24	1997	821	624
	1996	726	595
25	1996	786	742
	1995	670	597
26	1995	764	702
	1994	545	591
27	1994	592	627
	1993	420	502
28	1993	404	520
	1992	395	507
29	1992	401	581
	1991	377	530



наставак/continued

Старост	Година рођења	Пол	
		женски	мушки
Age	Year of birth	Sex	
		Females	Males
30	1991	369	539
	1990	278	444
31	1990	283	476
	1989	214	339
32	1989	232	397
	1988	204	320
33	1988	170	356
	1987	165	250
34	1987	157	271
	1986	128	208
35	1986	124	240
	1985	96	173
36	1985	97	197
	1984	87	153
37	1984	95	177
	1983	73	129
38	1983	68	151
	1982	49	72
39	1982	56	101
	1981	38	98
40	1981	58	74
	1980	34	69
41	1980	49	79
	1979	32	61
42	1979	39	75
	1978	26	46
43	1978	48	52
	1977	22	38
44	1977	36	60
	1976	28	35
45	1976	18	36
	1975	24	25
46	1975	26	36
	1974	20	29
47	1974	18	20
	1973	13	26

наставак/continued

Старост	Година рођења	Пол	
		женски	мушки
Age	Year of birth	Sex	
		Females	Males
48	1973	23	22
	1972	12	15
49	1972	24	17
	1971	8	11
50	1971	12	24
	1970	5	12
51	1970	12	27
	1969	15	8
52	1969	14	18
	1968	7	7
53	1968	17	10
	1967	7	10
54	1967	10	11
	1966	7	11
55	1966	4	11
	1965	3	9
56	1965	6	11
	1964	3	6
57	1964	2	9
	1963	7	4
58	1963	1	11
	1962	2	5
59	1962	7	6
	1961	2	6
60 и више 60 and over	1961 и раније and earlier	40	80
Непознато Unknown		5	2
<b>Укупно Total</b>		<b>15 758</b>	<b>15 740</b>

**40. ПРОСЈЕЧНА СТАРОСТ НЕВЈЕСТЕ-МЛАДОЖЕЊЕ ПРИ ЗАКЉУЧЕЊУ ПРВОГ БРАКА**  
*Average age of bride /groom at the time getting first married*

Година	Први бракови		Година	Први бракови	
	Невјеста	Младожења		Невјеста	Младожења
Year	First marriages		Year	First marriages	
	Bride	Groom		Bride	Groom
1996	24,2	27,7	2009	24,8	28,3
1997	24,3	28,0	2010	25,7	28,9
1998	24,3	27,9	2011	25,9	29,1
1999	24,3	27,8	2012	26,1	29,3
2000	24,2	27,8	2013	26,4	29,6
2001	24,2	27,8	2014	26,4	29,6
2002	24,3	27,8	2015	26,4	29,5
2003	24,6	28,1	2016	26,4	29,4
2004	24,5	28,0	2017	26,6	29,5
2005	24,6	28,1	2018	27,1	29,7
2006	24,9	28,3	2019	26,8	29,5
2007	24,9	28,3	2020	26,8	29,6
2008	24,9	28,3	2021	27,2	29,8

**Графикон 15. Просјечна старост – први брак**  
*Graph 15. Average age – first marriage*

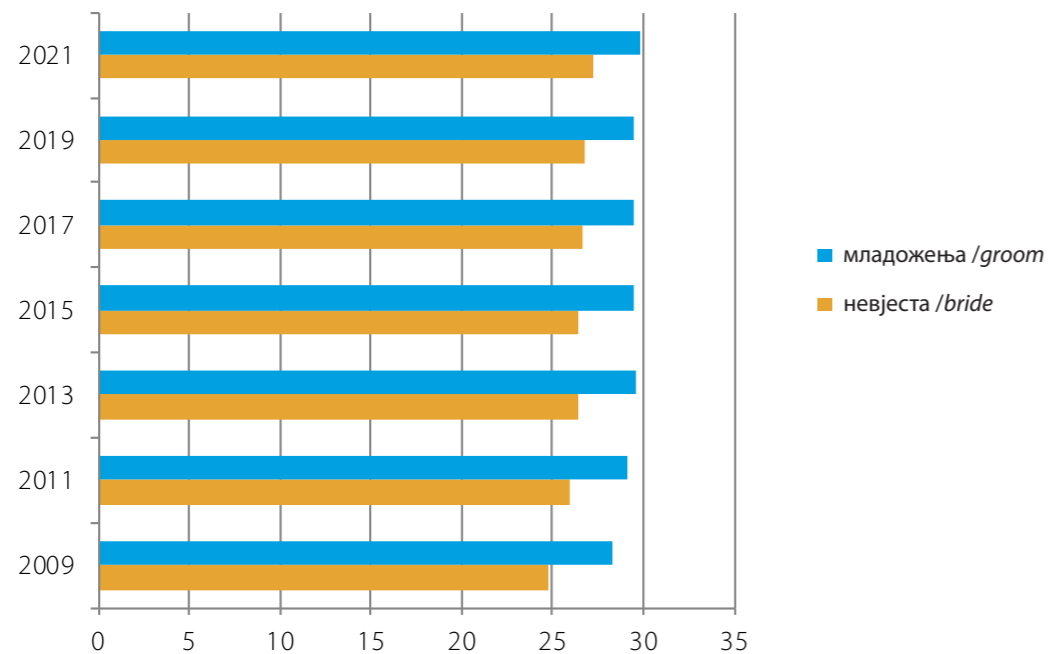

**41. СКЛОПЉЕНИ БРАКОВИ ПО МЈЕСЕЦУ И ДАНУ У 2021.**  
*Marriages by month and day in 2021*

Дан /Day	Мјесец												Укупно /Total
	Month												
	M1	M2	M3	M4	M5	M6	M7	M8	M9	M10	M11	M12	
Д1	10	19	5	30	17	10	45	82	32	64	27	15	356
Д2	22	14	28	73	9	20	62	55	38	153	9	21	504
Д3	15	15	29	172	12	33	116	42	70	30	23	33	590
Д4	51	15	19	21	42	69	9	66	246	37	34	49	658
Д5	36	40	36	50	41	141	28	75	46	18	43	12	566
Д6	34	61	81	38	36	21	16	154	37	19	86	14	597
Д7	30	4	20	52	54	24	33	351	21	44	12	15	660
Д8	77	26	27	57	116	18	40	84	28	61	19	20	573
Д9	53	15	13	84	28	22	53	53	60	128	13	23	545
Д10	14	26	30	111	28	43	133	50	66	25	22	32	580
Д11	25	29	33	7	24	52	7	82	176	26	30	58	549
Д12	16	72	51	28	41	139	30	76	55	12	47	9	576
Д13	26	74	111	13	10	14	20	101	45	17	95	14	540
Д14	41	26	25	14	62	20	25	269	14	34	14	11	555
Д15	35	27	22	31	174	19	46	32	33	64	21	26	530
Д16	62	14	22	26	29	16	68	62	56	142	16	15	528
Д17	9	31	30	40	39	33	181	23	61	12	21	46	526
Д18	25	23	40	7	25	72	44	75	199	27	27	87	651
Д19	11	45	35	22	43	146	44	55	44	20	48	1	514
Д20	25	97	122	16	46	29	10	115	48	23	115	25	671
Д21	28	16	5	14	62	40	34	206	20	30	5	26	486
Д22	29	26	33	20	201	18	57	30	31	50	26	33	554
Д23	63	14	22	45	23	19	124	62	47	148	10	46	623
Д24	4	16	40	44	31	42	287	32	75	8	26	87	692
Д25	20	28	34	7	21	55	57	38	213	43	15	165	696
Д26	14	41	51	20	25	169	59	43	29	19	38	36	544
Д27	21	83	124	10	38	24	35	70	54	31	88	96	674
Д28	24	16	6	18	59	52	53	267	26	29	5	84	639
Д29	46		22	31	196	10	59	60	21	59	22	109	635

**42. РАЗВЕДЕНИ БРАКОВИ ПРЕМА СТАРОСНОЈ ГРУПИ ЖЕНЕ**  
*Divorces by age group of wife*

наставак/continued

Дан /Day	Мјесец												Укупно /Total
	Month												
	M1	M2	M3	M4	M5	M6	M7	M8	M9	M10	M11	M12	
Д30	40		15	41	18	25	118	56	19	120	17	103	<b>572</b>
Д31	10		32		22		297	29		20		41	<b>451</b>
<b>Укупно Total</b>	<b>916</b>	<b>913</b>	<b>1 163</b>	<b>1 142</b>	<b>1 572</b>	<b>1 395</b>	<b>2 190</b>	<b>2 795</b>	<b>1 910</b>	<b>1 513</b>	<b>974</b>	<b>1 352</b>	<b>17 835</b>

Година	Укупно	испод 15	Старост жене / Wife's age							50 и више	непознато
			15-19	20-24	25-29	30-34	35-39	40-49			
									50 and more		
Year	Total	Under 15									
1997	1 835	0	36	217	348	360	310	358	134	72	
1998	1 964	0	25	242	354	386	326	402	179	50	
1999	1 995	0	28	250	343	381	340	415	185	53	
2000	1 929	0	24	245	357	321	312	445	211	14	
2001	2 126	0	26	280	397	372	309	483	245	14	
2002	2 311	0	31	319	442	377	341	507	290	4	
2003	1 918	0	32	280	361	325	307	381	229	3	
2004	1 523	0	20	244	308	262	222	300	165	2	
2005	1 763	0	19	237	376	277	232	381	241	0	
2006	1 659	0	23	235	298	280	217	371	235	0	
2007	1 826	0	20	245	361	331	217	379	273	0	
2008	1 369	0	18	196	271	230	192	286	176	0	
2009	1 402	0	19	191	277	231	207	298	179	0	
2010	1 676	0	27	215	331	294	247	339	222	1	
2011	2 309	0	20	304	460	450	342	444	284	5	
2012	2 294	0	12	273	418	461	332	512	284	2	
2013	2 609	0	18	284	452	506	454	554	338	3	
2014	2 686	0	18	235	480	535	454	578	377	9	
2015	2 963	0	23	271	532	579	474	625	442	17	
2016	2 773	0	28	272	450	518	474	666	359	6	
2017	3 022	0	15	274	491	577	511	687	467	0	
2018	3 091	0	28	287	510	602	497	676	491	0	
2019	2 790	0	19	287	439	491	446	688	420	0	
2020	2 669	0	9	264	391	449	503	670	383	0	
2021	2 871	0	12	250	463	531	453	761	401	0	

**43. РАЗВЕДЕНИ БРАКОВИ ПРЕМА СТАРОСНОЈ ГРУПИ МУЖА**  
*Divorces by age group of husband*

Година <i>Year</i>	Укупно <i>Total</i>	испод 15 <i>Under 15</i>	Старост мужа / <i>Husband's age</i>							50 и више <i>50 and more</i>	непознато <i>Unknown</i>
			15-19	20-24	25-29	30-34	35-39	40-49			
1997	1 835	0	4	96	264	378	342	472	216	63	
1998	1 964	0	3	94	285	375	368	515	289	35	
1999	1 995	0	4	109	275	386	363	544	280	34	
2000	1 929	0	4	115	264	355	364	488	325	14	
2001	2 126	0	5	111	314	396	379	543	365	13	
2002	2 311	0	1	119	376	413	390	610	395	7	
2003	1 918	0	3	112	338	337	311	507	307	3	
2004	1 523	0	1	93	254	292	290	367	225	1	
2005	1 763	0	1	111	265	303	310	435	338	0	
2006	1 659	0	4	92	246	285	259	438	335	0	
2007	1 826	0	5	97	283	316	316	442	366	1	
2008	1 369	0	0	79	234	263	218	321	254	0	
2009	1 402	0	0	68	225	267	231	351	260	0	
2010	1 676	0	1	99	245	312	281	396	341	1	
2011	2 309	0	2	124	313	428	448	556	435	3	
2012	2 294	0	2	92	290	440	374	635	456	5	
2013	2 609	0	1	105	354	450	456	738	504	1	
2014	2 686	0	1	90	309	498	473	737	575	3	
2015	2 963	0	0	104	380	521	532	765	657	4	
2016	2 773	0	4	106	325	472	482	795	586	3	
2017	3 022	0	2	105	345	513	549	815	692	1	
2018	3 091	0	3	99	383	552	517	830	707	0	
2019	2 790	0	1	102	300	470	486	771	660	0	
2020	2 669	0	3	83	291	430	458	767	637	0	
2021	2 871	0	0	120	304	468	515	821	643	0	

**Графикон 16. Разведени бракови према старости жене и мужа у 2021.**  
*Graph 16. Divorces by age wife and husband in 2021*

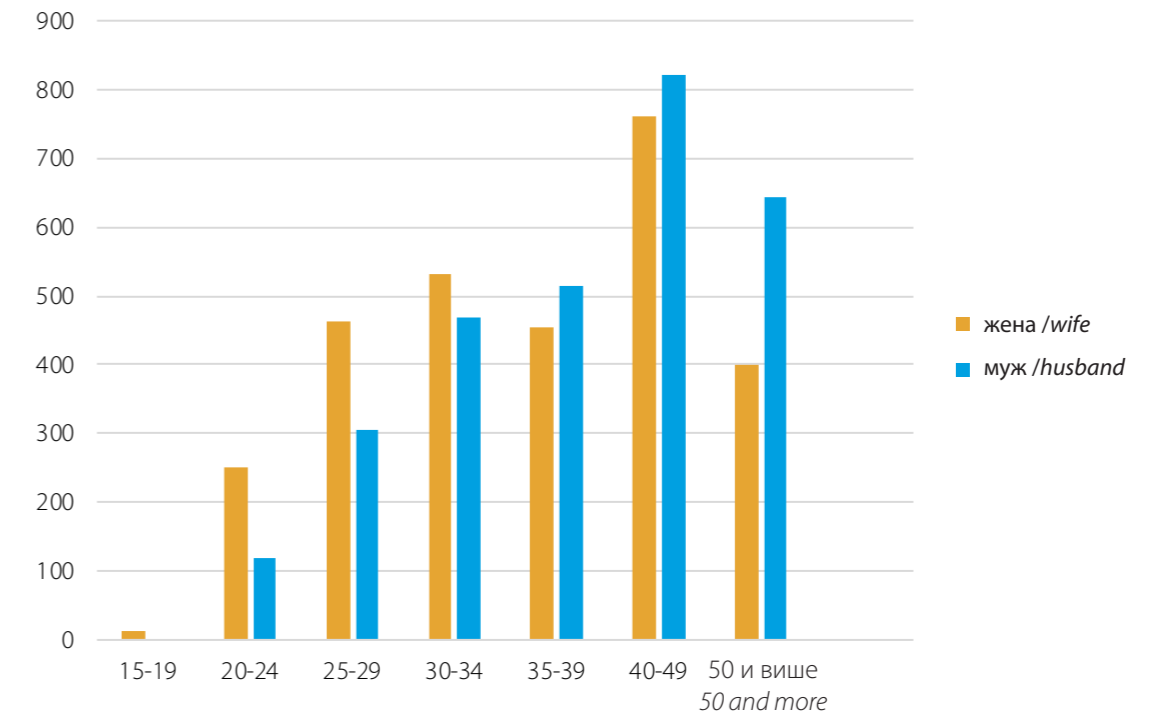

**44. РАЗВЕДЕНИ БРАКОВИ ПРЕМА ТРАЈАЊУ БРАКА И БРОЈУ ИЗДРЖАВАНЕ ДЈЕЦЕ**  
*Divorces by duration of marriage and number of supported children*

Година	Укупно	Трајање брака					Број издржаване дјеце			
		испод 1 године	1-2	3-4	5 и више	непознато	без дјеце	1	2 и више	непознато
Year	Total	Duration of marriage					Number of supported children			
		Under 1 year	1-2	3-4	5 and more	Unknown	No children	1	2 and more	Unknown
1997	1 835	34	215	161	1 352	73	732	597	430	76
1998	1 964	22	245	191	1 432	74	811	646	506	1
1999	1 995	4	259	215	1 450	67	814	625	554	2
2000	1 929	84	259	223	1 363	0	820	594	514	1
2001	2 126	93	288	284	1 461	0	972	602	550	2
2002	2 272	127	336	277	1 532	0	1083	647	542	0
2003	1 918	115	285	268	1 250	0	931	513	466	8
2004	1 523	80	248	256	939	0	768	412	342	1
2005	1 763	83	293	251	1 134	2	966	436	348	18
2006	1 659	79	272	230	987	91	939	348	277	95
2007	1 826	86	295	261	1 089	95	942	435	348	101
2008	1 369	78	229	205	857	0	786	339	228	16
2009	1 402	83	249	184	886	0	585	329	362	126
2010	1 676	92	261	263	1 060	0	671	385	466	154
2011	2 309	95	379	339	1 496	0	1 107	653	448	101
2012	2 294	78	301	325	1 590	0	1 080	739	475	0
2013	2 609	107	334	307	1 861	0	1 150	736	560	163
2014	2 686	111	319	323	1 933	0	1 188	742	536	220
2015	2 963	114	379	366	2 104	0	1 343	887	592	141
2016	2 773	126	370	311	1 966	0	1 119	767	539	348
2017	3 022	119	416	326	2 161	0	1 445	840	573	164
2018	3 091	149	402	328	2 212	0	1 453	1 416	222	0
2019	2 790	134	383	301	1 972	0	1 218	826	568	178
2020	2 669	92	343	305	1 929	0	1 175	737	553	204
2021	2 871	107	417	355	1 992	0	1 328	754	551	238

**Графикон 17. Разведени бракови према трајању брака**  
*Graph 17. Divorced by duration of marriage*

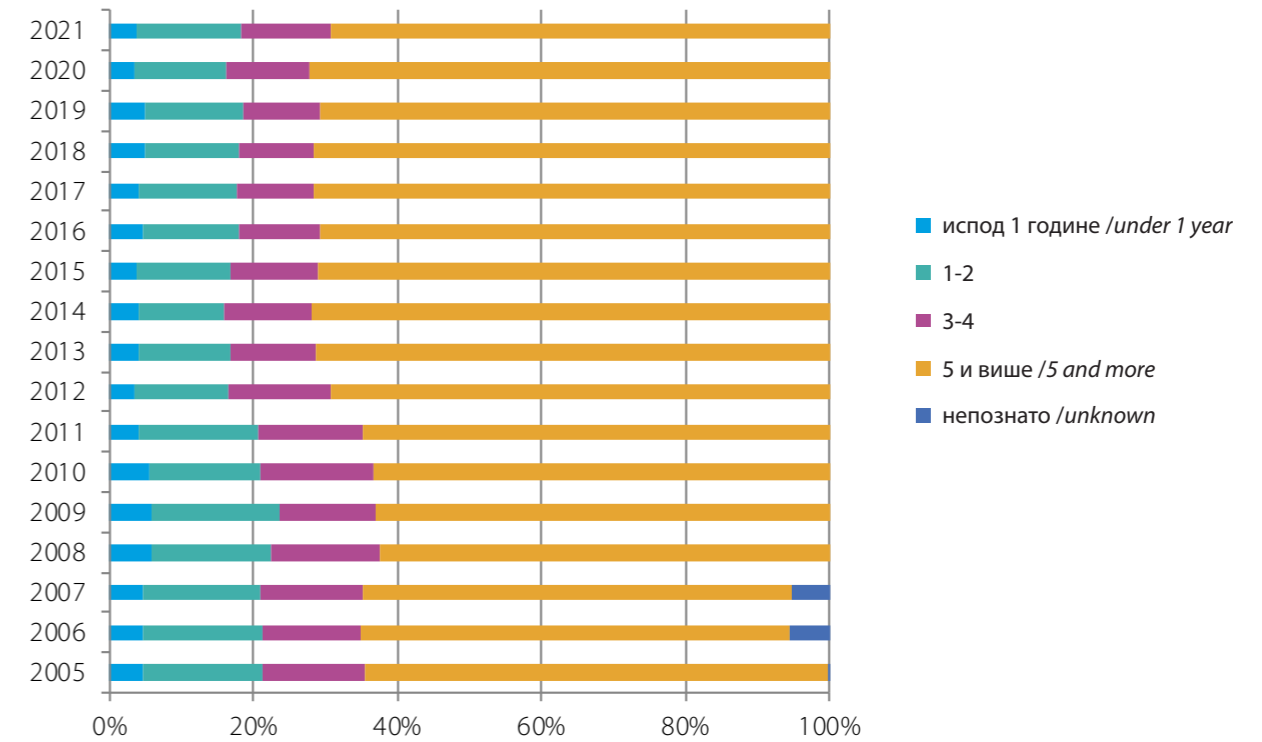

**45. РАЗВЕДЕНИ БРАКОВИ ПРЕМА СТАРОСНОЈ ГРУПИ МУЖА И ЖЕНЕ У 2021.**  
*Divorces by age group of husband and wife in 2021*

Старост мужа <i>Age of husband (years)</i>	Старост жене <i>Age of wife (years)</i>							
	испод 15 <i>Under 15</i>	15-19	20-24	25-29	30-34	35-39	40-44	45-49
испод 15 <i>Under 15</i>	0	0	0	0	0	0	0	0
15-19	0	0	0	0	0	0	0	0
20-24	0	9	82	26	2	0	1	0
25-29	0	1	102	159	32	6	3	0
30-34	0	1	46	188	187	31	10	1
35-39	0	1	13	65	201	177	42	10
40-44	0	0	6	18	79	151	163	32
45-49	0	0	1	4	20	62	145	111
50-54	0	0	0	3	9	22	53	102
55-59	0	0	0	0	0	1	20	41
60-64	0	0	0	0	1	1	6	17
65-69	0	0	0	0	0	2	0	3
70-74	0	0	0	0	0	0	0	1
75 и више <i>75 and more</i>	0	0	0	0	0	0	0	0
Непознато <i>Unknown</i>	0	0	0	0	0	0	0	0
<b>Укупно <i>Total</i></b>	<b>0</b>	<b>12</b>	<b>250</b>	<b>463</b>	<b>531</b>	<b>453</b>	<b>443</b>	<b>318</b>

Старост мужа <i>Age of husband (years)</i>	Старост жене <i>Age of wife (years)</i>						75 и више <i>75 and more</i>	Непознато <i>Unknow</i>	Укупно <i>Total</i>
	50-54	55-59	60-64	65-69	70-74				
испод 15 <i>Under 15</i>	0	0	0	0	0	0	0	<b>0</b>	
15-19	0	0	0	0	0	0	0	<b>0</b>	
20-24	0	0	0	0	0	0	0	<b>120</b>	
25-29	0	0	1	0	0	0	0	<b>304</b>	
30-34	2	2	0	0	0	0	0	<b>468</b>	
35-39	6	0	0	0	0	0	0	<b>515</b>	
40-44	6	0	1	0	0	0	0	<b>456</b>	
45-49	14	6	2	0	0	0	0	<b>365</b>	
50-54	59	12	2	1	0	0	0	<b>263</b>	
55-59	53	43	4	2	1	0	0	<b>165</b>	
60-64	24	35	21	3	0	0	0	<b>108</b>	
65-69	13	9	22	12	2	1	0	<b>64</b>	
70-74	3	6	3	9	2	1	0	<b>25</b>	
75 и више <i>75 and more</i>	1	5	5	6	0	1	0	<b>18</b>	
Непознато <i>Unknown</i>	0	0	0	0	0	0	0	<b>0</b>	
<b>Укупно <i>Total</i></b>	<b>181</b>	<b>118</b>	<b>61</b>	<b>33</b>	<b>5</b>	<b>3</b>	<b>0</b>	<b>2 871</b>	

**46. УНУТРАШЊЕ МИГРАЦИЈЕ У БОСНИ И ХЕРЦЕГОВИНИ**  
*Internal migration in Bosnia and Herzegovina*

Досељени/ одсељени	Старосне групе										
	Укупно	0-4	5-9	10-14	15-19	20-24	25-29	30-34	35-39	40-44	
Immigrants/ emigrants	Age groups										
	Total	0-4	5-9	10-14	15-19	20-24	25-29	30-34	35-39	40-44	
2009	<b>укупно /Total</b>	<b>33 363</b>	<b>535</b>	<b>592</b>	<b>683</b>	<b>2 510</b>	<b>5 377</b>	<b>5 707</b>	<b>3 601</b>	<b>2 426</b>	<b>2 068</b>
	мушки /Male	14 701	291	322	334	919	1 493	2 064	1 639	1 281	1 168
	женски /Female	18 662	244	270	349	1 591	3 884	3 643	1 962	1 145	900
2010	<b>укупно /Total</b>	<b>35 603</b>	<b>693</b>	<b>922</b>	<b>752</b>	<b>2 605</b>	<b>5 424</b>	<b>6 264</b>	<b>3 990</b>	<b>2 518</b>	<b>2 071</b>
	мушки /Male	15 805	364	461	387	1 003	1 609	2 184	1 809	1 281	1 133
	женски /Female	19 798	329	461	365	1 602	3 815	4 080	2 181	1 237	938
2011	<b>укупно /Total</b>	<b>32 401</b>	<b>764</b>	<b>825</b>	<b>670</b>	<b>2 350</b>	<b>5 132</b>	<b>5 933</b>	<b>3 611</b>	<b>2 315</b>	<b>1 809</b>
	мушки /Male	13 857	399	440	344	913	1 439	1 972	1 612	1 124	978
	женски /Female	18 544	365	385	326	1 437	3 693	3 961	1 999	1 191	831
2012	<b>укупно /Total</b>	<b>40 305</b>	<b>781</b>	<b>841</b>	<b>668</b>	<b>2 579</b>	<b>5 712</b>	<b>6 400</b>	<b>4 305</b>	<b>3 162</b>	<b>2 577</b>
	мушки /Male	18 479	374	450	337	1 101	1 901	2 352	1 973	1 677	1 392
	женски /Female	21 826	407	391	331	1 478	3 811	4 048	2 332	1 485	1 185
2013	<b>укупно /Total</b>	<b>33 644</b>	<b>791</b>	<b>974</b>	<b>615</b>	<b>2 415</b>	<b>4 474</b>	<b>5 492</b>	<b>3 869</b>	<b>2 752</b>	<b>1 899</b>
	мушки /Male	14 511	430	493	310	914	1 194	1 853	1 692	1 366	973
	женски /Female	19 133	361	481	305	1 501	3 280	3 639	2 177	1 386	926
2014	<b>укупно /Total</b>	<b>33 851</b>	<b>787</b>	<b>1 032</b>	<b>636</b>	<b>2 565</b>	<b>4 115</b>	<b>5 311</b>	<b>3 975</b>	<b>2 900</b>	<b>2 175</b>
	мушки /Male	14 604	399	538	318	1 003	1 154	1 730	1 730	1 472	1 109
	женски /Female	19 247	388	494	318	1 562	2 961	3 581	2 245	1 428	1 066
2015	<b>укупно /Total</b>	<b>32 831</b>	<b>890</b>	<b>1 007</b>	<b>850</b>	<b>2 801</b>	<b>4 164</b>	<b>5 210</b>	<b>3 675</b>	<b>2 708</b>	<b>1 953</b>
	мушки /Male	14 164	471	546	414	1 128	1 081	1 686	1 567	1 349	1 033
	женски /Female	18 667	419	461	436	1 673	3 083	3 524	2 108	1 359	920
2016	<b>укупно /Total</b>	<b>32 775</b>	<b>937</b>	<b>1 058</b>	<b>740</b>	<b>2 716</b>	<b>4 234</b>	<b>5 088</b>	<b>3 640</b>	<b>2 417</b>	<b>1 893</b>
	мушки /Male	13 788	474	553	354	1 099	1 103	1 648	1 494	1 150	919
	женски /Female	18 987	463	505	386	1 617	3 131	3 440	2 146	1 267	974
2017	<b>укупно /Total</b>	<b>28 521</b>	<b>984</b>	<b>1 027</b>	<b>716</b>	<b>2 263</b>	<b>3 874</b>	<b>4 799</b>	<b>3 257</b>	<b>2 229</b>	<b>1 621</b>
	мушки /Male	11 663	514	531	369	953	977	1 437	1 275	1 018	799
	женски /Female	16 858	470	496	347	1 310	2 897	3 362	1 982	1 211	822

Досељени/ одсељени	Старосне групе									
	45-49	50-54	55-59	60-64	65-69	70-74	75-79	80-84	85+	
Immigrants/ emigrants	Age groups									
	45-49	50-54	55-59	60-64	65-69	70-74	75-79	80-84	85+	
2009	<b>укупно /Total</b>	<b>1 961</b>	<b>1 897</b>	<b>1 851</b>	<b>1 251</b>	<b>991</b>	<b>892</b>	<b>634</b>	<b>290</b>	<b>97</b>
	мушки /Male	1 090	1 011	1 032	672	511	426	295	118	35
	женски /Female	871	886	819	579	480	466	339	172	62
2010	<b>укупно /Total</b>	<b>2 051</b>	<b>2 142</b>	<b>1 859</b>	<b>1 383</b>	<b>934</b>	<b>893</b>	<b>629</b>	<b>368</b>	<b>105</b>
	мушки /Male	1 142	1 204	1 087	750	484	450	271	149	37
	женски /Female	909	938	772	633	450	443	358	219	68
2011	<b>укупно /Total</b>	<b>1 693</b>	<b>1 687</b>	<b>1 613</b>	<b>1 295</b>	<b>778</b>	<b>867</b>	<b>581</b>	<b>349</b>	<b>129</b>
	мушки /Male	895	933	850	701	423	403	256	140	35
	женски /Female	798	754	763	594	355	464	325	209	94
2012	<b>укупно /Total</b>	<b>2 552</b>	<b>2 525</b>	<b>2 542</b>	<b>1 981</b>	<b>1 262</b>	<b>1 083</b>	<b>743</b>	<b>429</b>	<b>163</b>
	мушки /Male	1 395	1 348	1 348	1 043	674	542	325	185	62
	женски /Female	1 157	1 177	1 194	938	588	541	418	244	101
2013	<b>укупно /Total</b>	<b>1 846</b>	<b>1 890</b>	<b>1 978</b>	<b>1 767</b>	<b>1 074</b>	<b>748</b>	<b>593</b>	<b>330</b>	<b>137</b>
	мушки /Male	1 014	1 002	1 032	898	543	367	271	114	45
	женски /Female	832	888	946	869	531	381	322	216	92
2014	<b>укупно /Total</b>	<b>1 877</b>	<b>1 989</b>	<b>2 016</b>	<b>1 788</b>	<b>1 114</b>	<b>529</b>	<b>580</b>	<b>305</b>	<b>157</b>
	мушки /Male	970	1 055	1 014	898	549	236	270	101	58
	женски /Female	907	934	1 002	890	565	293	310	204	99
2015	<b>укупно /Total</b>	<b>1 659</b>	<b>1 703</b>	<b>1 698</b>	<b>1 608</b>	<b>1 141</b>	<b>622</b>	<b>605</b>	<b>366</b>	<b>171</b>
	мушки /Male	900	922	897	797	590	289	275	145	74
	женски /Female	759	781	801	811	551	333	330	221	97
2016	<b>укупно /Total</b>	<b>1 653</b>	<b>1 743</b>	<b>1 723</b>	<b>1 742</b>	<b>1 256</b>	<b>644</b>	<b>644</b>	<b>433</b>	<b>214</b>
	мушки /Male	863	901	872	873	659	294	284	177	71
	женски /Female	790	842	851	869	597	350	360	256	143
2017	<b>укупно /Total</b>	<b>1 253</b>	<b>1 318</b>	<b>1 362</b>	<b>1 285</b>	<b>1 013</b>	<b>487</b>	<b>496</b>	<b>364</b>	<b>173</b>
	мушки /Male	621	688	673	664	514	212	204	147	67
	женски /Female	632	630	689	621	499	275	292	217	106

наставак/continued

Досељени/ одсељени	Старосне групе										
	Укупно	0-4	5-9	10-14	15-19	20-24	25-29	30-34	35-39	40-44	
Immigrants/ emigrants	Age groups										
	Total	0-4	5-9	10-14	15-19	20-24	25-29	30-34	35-39	40-44	
	<b>укупно /Total</b>	<b>29 379</b>	<b>1 156</b>	<b>1 385</b>	<b>857</b>	<b>2 236</b>	<b>4 027</b>	<b>4 651</b>	<b>3 391</b>	<b>2 408</b>	<b>1 718</b>
2018	мушки /Male	11 768	616	702	432	889	924	1 382	1 274	1 046	837
	женски /Female	17 611	540	683	425	1 347	3 103	3 269	2 117	1 362	881
	<b>укупно /Total</b>	<b>28 523</b>	<b>1 224</b>	<b>1 399</b>	<b>930</b>	<b>2 107</b>	<b>4 079</b>	<b>4 446</b>	<b>3 229</b>	<b>2 391</b>	<b>1 581</b>
2019	мушки /Male	11 442	634	674	448	867	939	1 328	1 242	1 057	775
	женски /Female	17 081	590	725	482	1 240	3 140	3 118	1 987	1 334	806
	<b>укупно /Total</b>	<b>26 405</b>	<b>1 019</b>	<b>1 177</b>	<b>721</b>	<b>1 982</b>	<b>3 767</b>	<b>4 125</b>	<b>3 065</b>	<b>2 223</b>	<b>1 669</b>
2020	мушки /Male	10 793	499	593	368	861	992	1 275	1 251	956	747
	женски /Female	15 612	520	584	353	1 121	2 775	2 850	1 814	1 267	922
	<b>укупно /Total</b>	<b>28 213</b>	<b>1 147</b>	<b>1 249</b>	<b>893</b>	<b>2 023</b>	<b>3 623</b>	<b>4 401</b>	<b>3 133</b>	<b>2 431</b>	<b>1 795</b>
2021	мушки /Male	11 123	569	615	417	866	819	1 291	1 135	1 067	813
	женски /Female	17 090	578	634	476	1 157	2 804	3 110	1 998	1 364	982

Досељени/ одсељени	Старосне групе									
	45-49	50-54	55-59	60-64	65-69	70-74	75-79	80-84	85+	
Immigrants/ emigrants	Age groups									
	45-49	50-54	55-59	60-64	65-69	70-74	75-79	80-84	85+	
	<b>укупно /Total</b>	<b>1 245</b>	<b>1 269</b>	<b>1 302</b>	<b>1 288</b>	<b>981</b>	<b>484</b>	<b>415</b>	<b>370</b>	<b>196</b>
2018	мушки /Male	610	634	673	631	503	225	172	149	69
	женски /Female	635	635	629	657	478	259	243	221	127
	<b>укупно /Total</b>	<b>1 213</b>	<b>1 094</b>	<b>1 165</b>	<b>1 192</b>	<b>1 016</b>	<b>496</b>	<b>407</b>	<b>350</b>	<b>204</b>
2019	мушки /Male	621	556	597	612	505	214	175	120	78
	женски /Female	592	538	568	580	511	282	232	230	126
	<b>укупно /Total</b>	<b>1 162</b>	<b>1 045</b>	<b>1 088</b>	<b>1 100</b>	<b>962</b>	<b>494</b>	<b>332</b>	<b>303</b>	<b>171</b>
2020	мушки /Male	599	537	549	531	497	225	141	114	58
	женски /Female	563	508	539	569	465	269	191	189	113
	<b>укупно /Total</b>	<b>1 366</b>	<b>1 159</b>	<b>1 099</b>	<b>1 263</b>	<b>1 096</b>	<b>596</b>	<b>385</b>	<b>343</b>	<b>211</b>
2021	мушки /Male	634	612	519	613	555	250	138	135	75
	женски /Female	732	547	580	650	541	346	247	208	136



