

S A D R Ź A J

	Strana
1 Predgovor	2
2 Metodološke napomene	2
3 Bruto domaći proizvod i investicije u Brčko Distriktu BiH, tekuće cijene	5
4 Osnovni pokazatelji privrednih i drugih kretanja	5
5 Registrovani poslovni subjekti prema djelatnosti, stanje 30.06.2008.godine	6
6 Prosječne neto i bruto plate po mjesecima	8
7 Prosječne neto i bruto plate po područjima KD	9
8 Usporedni pregled neto plata u Brčko Distriktu BiH sa Entitetima i kantonima 2004-2008.godina	10
9 Usporedni pregled plata u BiH 2004-2008.godina	11
10 Grafikon usporednog pregleda neto plata u BiH	11
11 Mjesečni indeksi potrošačkih cijena	12
12 Indeks potrošačkih cijena u maju/svibnju 2008.godine	13
13 Indeks potrošačkih cijena u junu/lipnju 2008.godine	13
14 Koeficijenti rasta cijena na malo u Brčko Distrikt BiH	14
15 Koeficijenti rasta potrošačkih cijena u Brčko distrikt BiH	14
16 Broj zaposlenih u pravnim licima i kod samostalnih preduzetnika , stanje 30.06.2008.godine	15
17 Broj zaposlenih u pravnim licima po područjima KD	16
18 Korisnici penzija i prosječne penzije isplaćene u Brčko Distriktu	17
19 Nezaposlene osobe/lica	18
20 Nezaposlene osobe/lica prema stručnoj spremi u 2008.godini	19
21 Pregled ukupnih površina zemljišta u Brčko distriktu BiH u 2007.godini	20
22 Površine i zasadi na kraju proljetne sjetve	21
23 Voćnjaci	24
24 Indeksi fizičkog obima industrijske proizvodnje	25
25 Indeksi industrijske proizvodnje	26
26 Građevinarstvo	28
27 Saobraćaj	29
28 Poštansko telekomunikacijske usluge	30
29 Registrovana motorna i priključna vozila 2003-2007.godina	31
30 Saobraćajne nesreće na drumovima po vrsti, posljedicama, uzrocima, okolnostima i učesnicima , 2003.-2007.godina	32
31 Kapacitet , turisti i noćenja	33
32 Turisti i noćenja prema vrstama objekata	35
33 Strani turisti prema zemljama iz kojih dolaze	37
34 Promet u ugostiteljstvu prema vrstama usluga	39
35 Promet u ugostiteljstvu prema vrsti i kategoriji poslovne jedinice	39
36 Pregled ostvarenih prihoda u Brčko distrikt BiH	40
37 Izvoz i uvoz po statističkim procedurama I-XII 2007 i I-VI 2008.godine	41
38 Pokrivenost uvoza izvozom , indeksi 2008/2007	42
39 Broj prijavljenih krivičnih djela po vrstama, 2003-2007.godina	43
40 Broj narušavanja javnog reda i mira i broj asistencija i obezbjedjenja javnih skupova , 2004-2007. godina	44
41 Procjena stanovništva krajem godine i prirodno kretanje	45

PREDGOVOR

Agencija za statistiku BiH Podružnica/Ekspozitura Brčko radi publikaciju "Bilten - Statistički podaci" s namjerom da upozna nadležne organe i institucije Brčko Distrikta BiH i druge korisnike sa osnovnim statističkim podacima i pokazateljima iz oblasti ekonomskih i drugih kretanja u Brčko Distriktu BiH.

Publikacija je urađena na osnovu raspoloživih statističkih podataka koje su izvještajne jedinice dostavile Agenciji za statistiku BiH Podružnici/Ekspozituri Brčko i dr. ovlaštenim institucijama za provođenje statističkih istraživanja prema Programu statističkih istraživanja od interesa za Brčko Distrikt BiH.

U cilju poboljšanja kvalitete naše publikacije prihvatit ćemo vaše primjedbe, prijedloge i sugestije.

METODOLOŠKE NAPOMENE

Prosječne mjesečne neto i bruto plate

Prosječne mjesečne neto i bruto zarade (plate) po zaposlenom dobivene su na osnovu mjesečnog statističkog istraživanja o zaposlenim i zaradama-platama zaposlenih (RAD-1).

Podaci za 2001. godinu dobiveni su naknadnim statističkim istraživanjem.

Ovim istraživanjem obuhvaćeni su poslovni subjekti po principu čiste djelatnosti na nivou Brčko Distrikta. Obuhvaćeni su poslovni subjekti koji svoju djelatnost obavljaju na teritoriji Brčko Distrikta i dijelovi poslovnih subjekata koji djelatnost obavljaju na teritoriji Brčko Distrikta a sjedište osnovnog poslovnog subjekta je na teritoriji jednog od entiteta. Nisu obuhvaćeni dijelovi poslovnih subjekata koji djelatnost obavljaju na teritoriji jednog od entiteta, a sjedište osnovnog poslovnog subjekta je na teritoriji Brčko Distrikta BiH.

Isplaćene neto i bruto zarade (plate) u određenom mjesecu obuhvataju sve isplate bez obzira na koji period se odnose: zaostale isplate za ranije mjesece ili razdoblja, a isplaćene u toku izvještajnog mjeseca, isplate razlika za ranije mjesece i razdoblja, isplate po osnovu dobiti po periodičnom obračunu i završnom računu bez obzira na koji period se odnosi.

Isplaćena neto plata obuhvata isplate za rada sa punim, sa kraćim od punog i dužim od punog radnog vremena, isplate za godišnji odmor, državne praznike, plaćeno odsustvo za stručno obrazovanje, za bolovanje na teret poslodavca i sl. Nisu obuhvaćene isplate zaposlenim iz sredstava za zajedničku potrošnju, isplate koje terete materijalne troškove, kao i isplate po ugovoru o djelu.

Bruto plata obuhvata sve neto isplate i sva zakonom propisana izdvajanja na teret zaposlenih i poslodavaca.

Cijene

Do 2008. godine računali su se indeksi cijena na malo i troškova života a od 2008. godine otpočelo se sa primjenom Indeksa potrošačkih cijena.

Indeks potrošačkih cijena predstavlja mjeru promjena cijena proizvoda i usluga koja domaćinstva kupuju radi zadovoljenja svojih ličnih potreba na ekonomskoj teritoriji Brčko distrikta BiH.

Svrha prikupljanja potrošačkih cijena u BiH je dobijanje mjere inflacije. Indeks potrošačkih cijena se koristi i za usklađivanje plaća i zarada u skladu sa kolektivnim ugovorima, penzija i socijalnih davanja, očuvanje vrijednosti kod ugovora sa indeksnim klauzulama, te služi kao osnov za deflacioniranje pojedinih makroekonomskih agregata u statistici nacionalnih računa i u dr. svrhe.

Indeks potrošačkih cijena računa se na osnovu reprezentativne liste proizvoda koju u 2008.godini čini 624 proizvoda.

Snimanje cijena radi se na slijedeći način:

- za poljoprivredne proizvode koji se prikupljaju na tržnicama cijene se prikupljaju dva puta mjesečno,
- za sve ostale proizvode cijene se u skladu sa Evropskom regulativom prikupljaju jednom mjesečno.

Zaposlenost

Kao zaposleni prikazani su svi zaposleni u poslovnim subjektima ili dijelovima poslovnih subjekata koji su zasnovali radni odnos na neodređeno ili određeno radno vrijeme, bez obzira da li rade puno ili kraće od punog radnog vremena, kao i pripravnici.

Nisu iskazani spoljni saradnici.

Kao zaposleni na čekanju prikazani su zaposleni prema kojima nisu izvršene zakonom propisane obaveze.

Kao samostalni preduzetnici i osobe koje samostalno obavljaju profesiju prikazana su lica koja su u Poreskoj upravi registrovana da djelatnost obavljaju kao osnovnu djelatnost-samozaposlenici, a kao uposlena lica kod samostalnih preduzetnika i osoba koja samostalno obavljaju djelatnost prikazana su lica registrovana u Fondu zdravstvenog osiguranja.

Nisu obuhvaćeni samostalni poljoprivrednici i zaposleni u izvanteritorijalnim organizacijama i tijelima.

Industrija

Podaci o industriji prikupljeni su redovnim mjesečnim godišnjim statističkim istraživanjima IND-1 i IND -21. Mjesečnim izvještajem o industrijskoj proizvodnji prikupljaju se podaci od 2002.godine.

Izvještajne jedinice istraživanja industrije su svi poslovni subjekti koji su razvrstani u industrijsku djelatnost tj. U području C, D i E Klasifikacije djelatnosti.

Indeks fizičkog obima industrijske proizvodnje pokazuje rezultate ukupne industrijske djelatnosti. Obračun indeksa industrijske proizvodnje predstavlja uopštavanje i agregiranje velikog broja podataka o pojedinačnim proizvodima.

Indeks fizičkog obima pokazuje sumarne rezultate na nivou djelatnosti i cijele industrije.

Saobraćaj i veze

Oblast saobraćaja u publikaciji je predstavljena osnovnim indikatorima o poštanskom i telefonskom saobraćaju a ulazni podaci dobiveni su mjesečnim izvještajima poslovnih jedinica preduzeća poštanskog saobraćaja na području Brčko Distrikta.

Građevinarstvo

Podacima iz oblasti građevinarstva obuhvaćene su aktivnosti poslovnih subjekata koji se bave građevinarstvom na području Brčko Distrikta BiH, sa deset i više zaposlenih u posmatranom periodu.

Podaci za 2002.godinu dobiveni su naknadnim statističkim istraživanjem.

Podaci za 2003.godinu dobiveni su redovnim tromj. izvještajem građev.(GRAD-21).

Od januara 2007.godine podaci se prikupljaju redovno mjesečno.

Turizam

Podaci o broju turista i noćenja dati su na osnovu mjesečnog izvještaja o turistima i noćenjima koje dostavljaju poslovni subjekti i njihovi dijelovi koje se bave pružanjem smještajnih usluga turistima.

Izvještaji se sastavljaju na osnovu evidencije u knjigama gostiju.

Turist je svaka osoba koja u mjestu izvan svog prebivališta provede najmanje jednu noć u ugostiteljskom ili drugom objektu za smještaj go stiju radi odmora ili rekreacije, zdravlja, studija, sporta, religije, porodice, poslova, javnih misija i skupova.

Stranim turistima smatraju se sve osobe koje u Bosni i Hercegovini nemaju stalno prebivalište a provedu najmanje jednu noć u ugostiteljskom ili dr. objektu za smještaj gostiju.

Ugostiteljstvo

Podaci o ugostiteljstvu prikupljeni su tromjesečnim izvještajem (obrazac UG-11). Ovim izvještajem obuhvaćeni su poslovni subjekti u državnom, privatnom i mješovitom vlasništvu. Nisu obuhvaćeni restorani, kafane, bifei, poslastičarnice isl. u vlasništvu samostalnih preduzetnika.

Promet u ugostiteljstvu obuhvata vrijednost izvršenih ugostiteljskih usluga (hrana, piće, smještaj) i dr. usluga uobičajenih u ugostiteljstvu (turističke usluge, prodaja suvenira, razglednica, novina, duhana idr.). U vrijednost tih usluga uključen je i PDV.

Stanovništvo

Podaci o vitalnim događajima dobiveni su na osnovu mjesečnih izvještaja matičara i Osnovnog suda Brčko Distrikta BiH.

Mjesečnim izvještajima prikupljaju se podaci o rođenjima, umiranjima, sklopljenim i razvedenim brakovima.

**BRUTO DOMAĆI PROIZVOD I INVESTICIJE
U BRČKO DISTRIKTU BIH ,TEKUĆE CIJENE**

	2000	2001	2002	2003	2004	2005	2006
Bruto domaći proizvod, 000 KM ¹⁾	221.129	278.826	363.290	397.714	469.375	488.662	492.438
Bruto domaći proizvod, 000 USD	104.360	127.524	174.928	229.376	297.921	310.696	315.787
Bruto domaći proizvod po stanovniku u KM	2.973	3.737	4.861	5.305	6.242	6.489	6.525
Bruto domaći proizvod po stanovniku u USD	1.403	1.710	2.341	3.060	3.964	4.126	4.184
Ostvarene investicije u 000 KM	-	-	69.595	111.170	93.556	73.382	60.615 ²⁾
Ostvarene investicije u 000 USD ²⁾	-	-	33.511	64.130	59.382	46.657	38.871

¹⁾Korigovani podaci sa uključenom procjenom neobuhvaćenih ekonomskih aktivnosti (NOE) za sve godine za koje se obračun radi

Prosječan godišnji kurs nacionalne valute za USD 1USD= Konvertibilna marka (KM) 2,1189; 2,1856; 2,0768; 1,7335, 1,5755, 1,5728,1,5594

²⁾Predhodni podaci rezultat se odnosi samo na pravna lica sa sjedištem u Brčko distriktu BiH

OSNOVNI POKAZATELJI PRIVREDNIH I DRUGIH KRETANJA

	<u>2002</u> 2001	<u>2003</u> 2002	<u>2004</u> 2003	<u>2005</u> 2004	<u>Ø2006</u> <u>Ø2005</u>	<u>Ø2007</u> <u>Ø2006</u>	06 2008
Indeksi fizičkog obima industrijske proizvodnje	104,8	146,6	120,37	121,25	92,05	109,79	122,30
Indeksi fizičkog obima poljoprivredne proizvodnje							
-Bruto	124,3	79,1	117,80	111,00	114,31	94,01	-
-Neto	123,5	91,6	108,70	113,20	117,51	102,7	-
Indeksi cijena na malo	-	100,9	99,8	101,80	108,10	104,2	-
Indeksi troškova života	-	99,2	99,2	101,80	106,40	102,3	-
Indeks potrošačkih cijena				-	105,5	104,3	107,60
	Ø 2002	Ø 2003	Ø 2004	Ø 2005	Ø 2006	Ø 2007	06 2008
Broj zaposlenih	12.137	11.851	12.521	13.044	13.703	14.624	15.866
Broj nezaposlenih	16.170	16.663	17.135	18.193	17.895	16.136	12.985
Prosječna neto plaća	675,84	695,05	706,83	675,93	673,83	684,39	734,65
Korpa potrebnih proizvoda	417,35	415,22	392,81	394,50	424,50	438,20	-

**REGISTROVANI POSLOVNI SUBJEKTI PREMA DJELATNOSTI
STANJE 30.06 2008. GODINE**

		Pravna lica	Podružnice u Brčko Distriktu	Preduzetnici	Podružni ce van Brčko Distrikta
	Ukupno	1991	337	3136	304
A	Poljoprivreda, lov i šumarstvo	46	3	7	2
	1 Poljoprivreda , lov i odgovarajuće uslužne djelatnosti	44	3	7	1
	2 Šumarstvo i šumarske usluge	2			1
B	Ribarstvo	4		6	
	5 Ribarstvo , mriještilišta I ribnjaci: usluge u ribarstvu	4		6	
C	Rudarstvo	3	2		1
	14 Vađenje ostalih ruda i kamena	3	2		1
D	Prerađivačka industrija	217	22	188	4
	15 Proizvodnja hrane i pića	50	5	58	1
	17 Proizvodnja tekstila	3		4	
	18 Proizvodnja odjeće; dorada i bojenje krzna	6	1	10	
	19 Prerada kože, izrada galanterije i obuće	5	1	1	
	20 Prerada drveta/drva i proizvodnja proizvoda od drveta , osim namještaja	30	2	23	
	21 Proizvodnja celuloze, papira I proizvoda od papira	4	1	1	
	22 Izdavačka i štamparska/tiskarska djelatnost	12	2	10	
	24 Proizvodnja kemikalija i kemijskih proizvoda	4			
	25 Proizvodnja proizvoda od gume i plastičnih masa	14	1		
	26 Proizvodnja ostalih nemetalnih mineral. Proizvoda	14	1	24	
	27 Proizvodnja metala	1			
	28 proizvodnja proizvoda od metala, osim maš/stroj.	21	3	19	1
	29 Proizvodnja mašina/strojeva I uređaja d.n.	7		4	1
	30 Proizvodnja kancelarijskih maš./stroj. I rač./kom.	2			
	31 Proizvodnja elektr.mašina/strojeva i aparata, d.n.	7		2	1
	32 Proizvodnja radiotelevizijskih I komunikacijskih aparata	1			
	33 Proizvodnja med. preciznih, optičkih instrumenata, satova	2		6	
	34 Proizvodnja motornih vozila, prikolica i poluprikolica			1	
	36 Proizvodnja namještaja, prerađivačka industrija, d.n.	24	4	24	
	37 Reciklaža	10	1	1	
E	Snabdijevanje/Opskrba električnom energijom, gasom/plinom i vodom	4	2	1	
	40 Snabdijevanje el. energijom gasom,parom i t.vodom	1	1	1	
	41 Sakupljanje prečišćavanjedi distribucija vode	3	1		
F	Gradevinarstvo	131	4	71	7
	45 Gradevinarstvo	131	4	71	7
G	Trgovina: popravak motornih vozila, motocikala te predmeta za vlastitu upot./upor. I om./kuć	913	202	1884	184
	50 Trgovina motornim vozilima i motociklima, održavanje i popravak; trgovina na malo gorivima	91	16	129	12
	51 Trg.na veliko i posredovanje u trg.osim trgovine mot.vozilima i motociklima	500	65	6	54
	52 Trgovina na malo, osim trgovine motornim vozilimai motociklima, popravak predmeta za vlastitu upotrebu/uporabui domaćinstva / kućanstva	322	121	1749	118
H	Ugostiteljstvo	25	5	380	2

Nastavak

		Pravna lica	Podružnice u Brčko Distriktu	Preduzetnici	Podružni ce van Brčko Distrikta
	55 Ugostiteljstvo	25	5	380	2
I	Saobraćaj/Promet, skladištenje i veze	79	28	268	16
	60 Kopneni prevoz;cjevovodni transport	55	1	258	
	61 Pomorski i riječni prijevoz	2			
	63 Prateće i pomoćne djelatnosti u prijevozu; djelatnost putničkih agencija	14	26	6	11
	64 Poštanske aktivnosti i telekomunikacije	8	1	4	5
J	Finansijsko/Financijsko posredovanje	6	11		48
	65 Finansijsko/Financijsko posredovanje , osim osiguranja I penzijskih/mirovinskih fondova	2			27
	66 Osiguranje i penzijski/mirovinski fondovi osim obaveznog/obveznog socijalnog osiguranja	1	11		18
	67 Pomoćne djelatnosti u finasijskom/financijskom posredovanju	3			3
K	Poslovanje nekretninama, iznajmljivanje i poslovne usluge	116	41	125	18
	70 Poslovanje nekretninama	12	1	5	
	71 Iznajmljivanje mašina i opreme, bez rukovaoca: iznajmljivanje predmeta za ličnu/osobnu upotrebu/uporabu i domaćinstvo/kućanstvo	3	2	28	1
	72 Računarske / kompjuterske i srodne aktivnosti	7		10	1
	73 Istraživanje i razvoj	2			
	74 ostale poslovne djelatnosti	92	38	82	16
L	Javna uprava i odbrana / odbrana: obavezno/obvezno socijalno osiguranje	25	5		3
	75 Javna uprava i odbrana/odbrana; obavezno/obvezno socijalno osiguranje	25	5		3
M	Obrazovanje	3	3	15	2
	80 Obrazovanje	3	3	15	2
N	Zdravstvena i socijalna zaštita/skrb	7	3	35	2
	85 Zdravstvena I socijalna zaštita/skrb	7	3	35	2
O	Ostale javne , društvene, socijalne i ličneusluž.djel.	411	6	156	15
	90 Uklanjanje otpadnih voda, odvoz smeća i slično	7	2		
	91 Djelatnost organizacija na bazi učlanjenja, d.n.	273	1	1	7
	92 Rekreativne, kulturne i sportske djelatnosti	125	1	23	8
	93 Ostale uslužne djelatnosti	6	2	132	
Q	Eksteritorijalneorganizacije i tijela	1			
	Eksteritorijalneorganizacije i tijela	1			

PROSJEČNE NETO I BRUTO PLATE PO MJESECIMA

RAZDOBLJE	Neto plata		Bruto plata	
	U KM	Indeks Ø2007=100	U KM	Indeks Ø2007=100
Ø 2002. GODINE	675,84	98,75	1.030,63	94,74
Ø 2003 GODINE	695,05	101,56	1.057,72	97,23
Ø 2004 GODINE	706,83	103,28	1.076,08	98,92
Ø 2005 GODINE	675,93	98,76	1.049,54	96,48
2006.GODINA				
Januar	662,69	96,83	1.007,47	92,61
Februar	663,31	96,92	1.037,26	95,35
Mart	665,99	97,31	1.035,31	95,17
April	671,75	98,15	1.052,02	96,71
Maj	669,91	97,88	1.039,22	95,53
Juni	676,80	98,89	1.052,76	96,78
Juli	679,30	99,26	1.060,20	97,46
Avgust	669,67	97,85	1.047,22	96,27
Septembar	674,97	98,62	1.054,42	96,93
Oktobar	691,00	100,97	1.075,65	98,88
Novembar	670,75	98,01	1.041,39	95,73
Decembar	685,33	100,14	1.067,48	98,13
Ø 2006 GODINE	673,83	98,46	1.048,44	96,38
2007.GODINA				
Januar	666,52	97,39	1.057,90	97,25
Februar	671,84	98,17	1.060,38	97,48
Mart	679,55	99,29	1.070,09	98,37
April	678,06	99,08	1.080,14	99,29
Maj	670,03	97,90	1.068,38	98,21
Juni	676,30	98,82	1.076,53	98,96
Juli	681,46	99,57	1.075,97	98,91
Avgust	686,67	100,33	1.102,81	101,38
Septembar	687,70	100,48	1.144,81	105,24
Oktobar	686,33	100,28	1.085,06	99,74
Novembar	693,92	101,39	1.085,00	99,74
Decembar	734,24	107,28	1.147,03	105,44
Ø 2007 GODINE	684,39	100,00	1.087,84	100,00
2008.GODINA				
Januar	696,40	101,75	1.091,17	100,37
Februar	705,52	103,09	1.104,28	101,51
Mart	715,83	104,65	1.120,94	103,04
April	730,31	106,71	1.141,68	104,95
Maj	740,29	108,17	1.159,01	106,54
Juni	734,65	107,34	1.148,14	105,54

R/BR	PODRUČJE KD	<u>NETO PLATE u KM</u>				<u>VI2008</u> Ø2007	<u>VI 2008</u> V 2008	<u>BRUTO PLATE U KM</u>			
		Ø2006	Ø2007	V2008	VI 2008			Ø2006	Ø2007	V2008	VI 2008
			U K U P N O	673,83	684,82	740,29	734,65	107,28	99,24	1.048,44	1.088,50
1.	A. Poljoprivreda, lov i šumarstvo	340,33	523,08	518,53	588,55	112,52	113,50	502,44	791,01	794,79	904,62
2	D.Prerađivačka industrija	482,54	470,97	527,42	538,19	114,27	102,04	718,2	757,44	806,71	814,48
3.	E.Snadbijevanje/opskrba el.energijom,plinom i vodom	691,63	692,98	760,87	760,87	109,80	100,00	1.110,26	1.122,78	1.176,91	1.176,91
4	F.Građevinarstvo	331,03	351,79	360,77	373,56	106,19	103,55	488,37	513,66	526,13	545,73
5.	G.Trgovina na veliko I malo; popravak motornih vozila i motocikla, te predmeta za ličnu/osobnu potrošnju	340,65	357,64	423,48	426,57	119,27	100,73	502,73	547,28	633,52	638,74
6	H.Ugostiteljstvo	364,93	394,32	466,21	466,74	118,37	100,11	533,37	574,16	688,48	685,38
7.	I.Saobraćaj/promet, skladištenje i veze	779,05	877,41	804,07	928,43	105,81	115,47	1.171,20	1.296,76	1.208,24	1.401,49
8.	J.Finansijsko/financijsko posredovanje	1.034,23	1.089,70	1.153,05	1.046,60	96,04	90,77	1.528,21	1.604,72	1.743,94	1.604,34
9.	K.Poslovanje nekretninama, iznajmljivanje i poslovne usluge	627,85	785,58	836,59	705,81	89,85	84,37	945,23	1.302,52	1.283,92	1.075,35
10.	L.Javna uprava I odbrana/obrana , obavezno socijalno osiguranje	1.103,45	1.158,04	1.197,76	1.186,13	102,43	99,03	1.771,13	1.908,21	1.937,04	1.918,87
11.	M.Obrazovanje	1.054,71	1.090,03	1.260,60	1.279,63	117,39	101,51	1.700,00	1.774,46	2.053,62	2.086,79
12.	N.Zdravstvena i socijalna zaštita/skrb	984,98	1.023,70	1.090,02	1.090,02	106,48	100,00	1.587,81	1.659,67	1.768,22	1.768,22
13.	O.Ostale javne,društvene, socijalne i lične/osobne uslužne djelatnosti	576	571,05	599,65	585,74	102,57	97,68	902,78	909,26	927,09	917,31

**UPOREDNI PREGLED NETO PLATA U BRČKO DISTRIKTU BIH
SA ENTITETIMA I KANTONIMA , 2004-2008.GODINA**

	Prosječna neto plata u KM	Brčko Distrikt=100
Ø 2004.godine		
Brčko Distrikt BiH	706,83	100,00
Re publika Srpska	423,00	65,12
Federacija BiH	534,00	77,56
Ø 2005.godine		
Brčko Distrikt BiH	675,93	100
Re publika Srpska	465,00	68,80
Federacija BiH	558,00	82,50
Ø 2006.godine		
Brčko Distrikt BiH	673,83	100,00
Re publika Srpska	521,00	77,30
Federacija BiH	603,21	89,50
Ø 2007.godine		
Brčko Distrikt BiH	684,82	100,00
Re publika Srpska	522,00	76,22
Federacija BiH	662,00	96,67
Juni .2008.godine		
Brčko Distrikt BiH	734,65	100,00
Republika Srpska	768,00	104,54
Federacija BiH:	740,60	100,81
Od toga:		
Unsko Sanski kanton	673,38	91,66
Kanton posavski	649,62	88,43
Tuzlanski kanton	693,86	94,45
Zeničko Dobojski kanton	612,47	83,37
Bosansko podrinjski kanton	695,17	94,63
Srednje bosanski kanton	603,66	82,17
Hercegovačko Neretvljanski kanton	815,77	111,04
Zapadno Hercegovački kanton	621,61	84,61
Kanton Sarajevo	925,44	125,97
Kanton 10	671,56	91,41

UPOREDNI PREGLED PLATA U BIH 2004-2008 GODINA

	Ø 2004	Ø 2005	Ø 2006	Ø 2007	VI 2008
--	--------	--------	--------	--------	---------

Neto plate u KM

Brčko Distrikt BiH	706,83	675,43	674,00	684,82	734,65
Republika Srpska	423,00	465,00	521,00	522,00	768,00
Federacija BiH	534,00	558,00	603,00	662,00	740,60

GRAFIKON UPOREDNOG PREGLEDA NETO PLATA U BIH

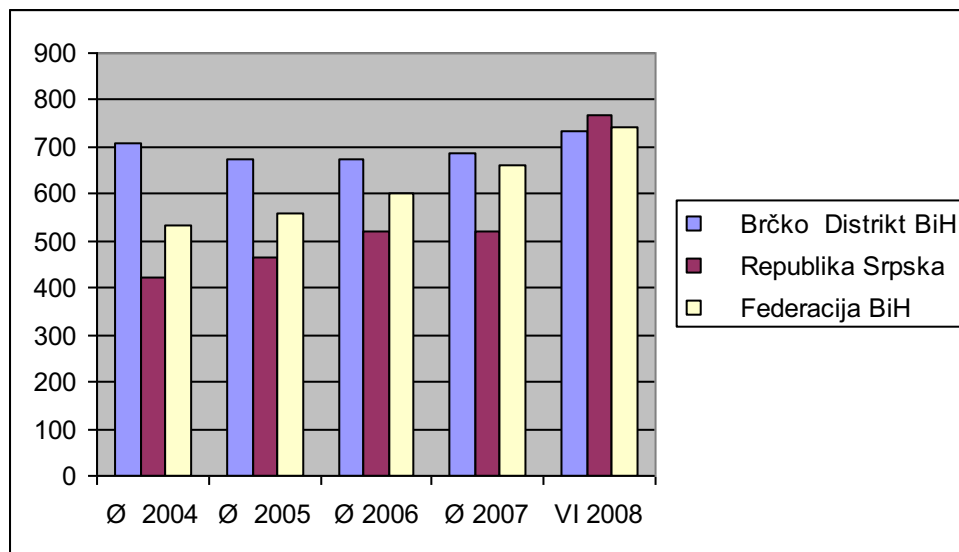

MJESEČNI INDEKSI POTROŠAČKIH CIJENA

Ø 2005=100

GODINA	I	II	III	IV	V	VI	VII	VIII	IX	X	XI	XII
2005	99,7	100,2	100,6	100,0	101,5	99,1	98,8	98,3	98,3	101,0	101,3	101,2
2006	105,3	105,6	105,9	105,6	105,9	105,9	103,7	103,4	103,7	104,9	105,2	105,3
2007	105,4	105,4	105,4	106,0	106,0	104,6	104,3	105,1	106,1	108,1	108,8	109,8
2008	110,9	111,5	112,3	111,2	112,3	112,5						

PREDHODNI MJESEC =100

2005	101,6	100,5	100,4	99,4	101,5	97,6	99,7	99,5	100,0	102,8	100,2	100,0
2006	103,5	100,2	100,4	99,0	100,3	100,3	99,3	99,9	100,0	100,9	100,2	100,0
2007	100,2	100,0	99,9	100,6	99,9	98,7	99,7	100,8	100,9	101,8	100,7	100,9
2008	101,0	100,5	100,8	99,0	101,0	100,2						

ISTI MJESEC PREDHODNE GODINE =100

2005	-	-	-	-	-	-	-	-	-	-	-	-
2006	105,0	104,7	104,7	104,2	103,0	105,8	105,4	105,7	105,8	103,9	103,9	103,9
2007	100,6	99,9	99,5	100,4	100,0	98,8	100,6	101,7	102,3	103,0	103,4	104,3
2008	105,2	105,7	106,6	104,8	106,0	107,6						

DECEMBAR PREDHODNE GODINE =100

2005	101,6	102,1	102,5	101,8	103,4	100,9	100,6	100,1	100,1	102,9	103,1	103,1
2006	103,8	104,0	104,3	104,4	104,6	104,6	102,4	102,1	102,1	103,1	103,5	103,8
2007	100,2	100,2	100,1	100,7	100,6	99,3	99,0	99,8	100,8	102,6	103,4	104,3
2008	101,0	101,6	102,3	101,3	102,3	102,5						

INDEKS POTROŠAČKIH CIJENA U MAJU/ SVIBNJU 2008.GODINE

	<u>V 2008</u> IV2008	<u>V 2008</u> XII2007	<u>V2008</u> V2007	<u>VI2007-V2008</u> VI2006-V2007	<u>I-V2008</u> I-V2007	<u>V2008</u> Ø2005
Indeks potrošačkih cijena ukupno	101,0	102,3	106,0	103,6	105,7	112,3
Hrana i bezalkoholna pića	101,2	105,6	107,4	106,5	109,0	121,0
Alkoholna pića i duhan	100,1	100,6	101,5	100,2	100,9	102,7
Odjeća i obuća	100,0	96,1	94,4	96,6	96,0	91,6
Stanovanje,voda, elekt.en, plin i dr. energenti	100,4	91,6	111,7	102,4	107,6	110,7
Namještaj,kućanski aparati i redovno održavanje kuće	99,6	99,8	100,8	101,0	101,1	100,9
Zdravstvo	100,6	100,8	102,0	101,3	101,7	109,4
Prevoz	103,3	108,1	114,8	104,8	111,7	116,7
Komunikacije	99,6	103,8	103,7	106,1	102,4	107,8
Rekreacija i kultura	101,4	101,3	101,5	101,0	100,3	102,0
Obrazovanje	100,0	100,0	100,0	101,7	100,0	105,3
Restorani i hoteli	102,2	103,5	107,1	104,2	104,6	111,6
Ostala dobra i usluge	100,0	100,3	100,5	101,0	100,6	112,6

INDEKS POTROŠAČKIH CIJENA U JUNU/LIPNJU 2008.GODINE

	<u>VI 2008</u> V-2008	<u>VI 2008</u> XII2007	<u>VI2008</u> VI2007	<u>VII2007-VI2008</u> VII2006-VI2007	<u>I-VI2008</u> I-VI2007	<u>VI2008</u> Ø 2005
Indeks potrošačkih cijena ukupno	100,2	102,5	107,6	104,3	106,0	112,5
Hrana i bezalkoholna pića	99,5	105,2	111,3	107,4	109,4	120,5
Alkoholna pića i duhan	100,8	101,4	102,2	100,4	101,1	103,5
Odjeća i obuća	100,0	96,1	95,2	96,4	95,9	91,6
Stanovanje,voda, elekt.en, plin i dr. energenti	100,2	91,8	111,9	104,7	108,2	110,8
Namještaj,kućanski aparati i redovno održavanje kuće	100,0	99,8	100,7	100,9	101,1	100,9
Zdravstvo	100,7	101,5	102,1	101,4	101,8	110,2
Prevoz	101,9	110,1	115,9	106,3	112,4	118,9
Komunikacije	100,0	103,8	103,7	105,6	102,6	107,8
Rekreacija i kultura	100,2	101,5	101,8	101,0	100,6	102,2
Obrazovanje	100,0	100,0	100,0	101,3	100,0	105,3
Restorani i hoteli	100,0	103,5	107,1	104,6	105,0	111,6
Ostala dobra i usluge	100,1	100,4	100,6	100,9	100,6	112,7

KOEFICIJENTI RASTA CIJENA NA MALO U BRČKO DISTRIKTU BIH

	U mjesecu u odnosu na preth. mjesec	Od početka godine do kraja mjeseca	Prosječ. Mjes. rasta od početka god. do kraja mjeseca	U mjesecu u odnosu na isti mjesec prethodne godine
2006.godina				
Januar	0,05	0,05	0,050	0,076
Februar	-0,001	0,049	0,024	0,069
Mart	0,001	0,05	0,016	0,066
April	0,004	0,038	0,009	0,039
Maj	-0,007	0,049	0,010	0,058
Juni	0	0,046	0,008	0,056
Juli	-0,001	0,048	0,007	0,06
Avgust	0,004	0,049	0,006	0,06
Septembar	0,002	0,048	0,005	0,061
Oktobar	0,006	0,049	0,005	0,051
Novembar	0,003	0,05	0,004	0,064
Decembar	0	0,051	0,004	0,059
2007.godina				
Januar	0,051	0,051	0,051	0,043
Februar	0,003	0,053	0,027	0,044
Mart	0	0,053	0,018	0,045
April	0,005	0,055	0,014	0,054
Maj	0,004	0,055	0,011	0,043
Juni	0,008	0,056	0,010	0,050
Juli	0,006	0,056	0,008	0,044
Avgust	0,001	0,056	0,007	0,046
Septembar	0,007	0,055	0,006	0,042
Oktobar	0,011	0,054	0,006	0,037
Novembar	0,007	0,048	0,004	0,033
Decembar	0,030	0,044	0,004	0,044

KOEFICIJENTI RASTA POTROŠAČKIH CIJENA U BRČKO DISTRIKTU BIH

	U mjesecu u odnosu na preth. mjesec	Od početka godine do kraja mjeseca	Prosječ. Mjes. rasta od početka god. do kraja mjeseca	U mjesecu u odnosu na isti mjesec prethodne godine
2008.godina				
Januar	0,01	0,01	0,010	0,052
Februar	0,005	0,016	0,008	0,057
Mart	0,008	0,023	0,008	0,066
April	-0,01	0,013	0,003	0,048
Maj	0,01	0,023	0,005	0,06
Juni	0,002	0,025	0,004	0,076

**BROJ ZAPOSLENIH U PRAVNIM LICIMA I
KOD SAMOSTALNIH PREDUZETNIKA**

Stanje 30.06.2008.godine

	UKUPNO	U Pravnim licima	Kod samost. preduzetnika	Od toga	
				Samozaposl enici	Uposlene osobe
UKUPNO	15.866	10.979	4.887	3.136	1.751
A.Poljoprivreda, lov, šumarstvo i ribarstvo	113	100	13	13	0
D. Prerađivačka industrija i rudarstvo	3.227	2.371	856	188	668
E.Snadijevanje/opskrba elektr.Energijom,gasom, plinom i vodom	189	188	1	1	0
F. Građevinarstvo	997	921	76	71	5
G. Trgovina na vel. i malo; Popravak motornih vozila i motocikla te predmeta za ličnu / osobnu potrošnju	4.917	2.535	2.382	1.884	498
H. Ugostiteljstvo	885	113	772	380	392
I. Saobraćaj/promet, skladištenje i veze	855	564	295	268	27
J- Finansijsko/financijsk o posredovanje	332	332	0	0	0
K. Poslovanje nekretninama,iznajmlji v. i poslovne usluge	566	424	142	125	17
L. Javna uprava i odbrana/obrana i socijalno osiguranje	1.576	1.576	0	0	0
M. Obrazovanje	897	882	15	15	0
N. Zdravstvena i socijalna zaštita/skrb	722	657	65	35	30
O. Ostale javne, društvene, socijalne i lične/ osobne uslužne djelatnosti	586	241	270	156	114

BROJ ZAPOSLENIH U PRAVNIM LICIMA PO PODRUČJIMA KD

PODRUČJE KD	Ø 2006	Ø 2007	I 2008	II 2008	III 2008	IV 2008	V 2008	VI 2008
U K U P N O	8.984	9.848	10.182	10.242	10.480	10.609	10.489	10.979
A. Poljoprivreda, lov, šumarstvo i ribarstvo	84	91	105	108	108	108	108	100
D. Prerađ. Industrija i rudarstvo	1.657	2.001	2.192	2.170	2.175	2.179	2.199	2.371
E. Snabdijev./ opskrba el.en.,Gasom i vodom	164	177	172	172	172	188	188	188
E. Građevinarstvo	793	940	947	943	934	927	896	921
F. Trgov. Na vel. I malo; popravak mot vozila i motocikla te predmeta za ličnu potrošnju	2.185	2.321	2.394	2.417	2.482	2.488	2.475	2.535
H. Ugostiteljstvo	93	102	102	102	98	99	100	113
I..Saobraćaj/promet,skladištenje i Veze	465	547	568	576	601	598	599	564
J. Finansijsko/financijsko posredovanje	253	289	311	316	325	327	332	332
K. Poslov. Nekretninama, iznajmlj. I posl usluge	137	152	174	176	278	279	279	424
L. Javna uprava i odbrana/ obrana	1.467	1.501	1.509	1.540	1.575	1.683	1.576	1.576
M. Obrazovanje	899	911	917	912	912	907	906	882
N. Zdravstvena i socijalna Zaštita/skrb	6 14	643	622	641	651	652	657	657
O.Ostale javne,društvene, soc i lične/ uslužne djelatnosti	173	173	169	169	169	174	174	316

**KORISNICI PENZIJA I PROSJEČNE PENZIJE ISPLAĆENE
U BRČKO DISTRIKTU BIH**

	UKUPNO	Od toga:	
		RS	Federacija
BROJ KORISNIKA 2008.GODINE			
Januar	8.953	4.996	3.957
Februar	9.005	5.026	3.979
Mart	8.857	4.847	4.010
April	9.023	5.003	4.020
Maj	9.090	5.038	4.052
Juni	9.100	5.038	4.062
PROSJEČNO ISPLAĆENA PENZIJA U 2002.GODINI			137,76 KM
PROSJEČNO ISPLAĆENA PENZIJA U 2003.GODINI			147,74 KM
PROSJEČNO ISPLAĆENA PENZIJA U 2004.GODINI			169,47 KM
PROSJEČNO ISPLAĆENA PENZIJA U 2005.GODINI			188.30 KM
PROSJEČNO ISPLAĆENA PENZIJA U 2006.GODINI			208.47 KM
PROSJEČNE PENZIJE 2007.GODINE			
Januar	224,07	211,87	236,27
Februar	223,89	211,73	236,05
Mart	229,06	220,45	237,67
April	235,45	221,98	248,92
Maj	230,50	210,60	250,40
Juni	244,23	234,03	254,44
Juli	232,55	210,60	254,51
Avgust	253,11	245,21	261,01
Septembar	256,10	251,25	260,95
Oktobar	260,94	253,80	268,07
Novembar	263,75	259,29	268,20
Decembar	266,13	264,79	267,47
PROSJEČNE PENZIJE 2008.GODINE			
Januar	288,58	274,93	302,23
Februar	288,63	275,18	302,07
Mart	298,24	292,49	303,98
April	293,89	283,64	304,13
Maj	308,36	304,14	312,57
Juni	312,97	312,95	312,99

NEZAPOSLENE OSOBE/LICA

	U K U P N O	Od toga :ŽENE
2006.		
Januar	18.454	9.271
Februar	18.394	9.244
Mart	18.386	9.221
April		9.060
	18.110	
Maj	17.571	8.833
Juni	17.368	8.673
Juli	17.495	8.856
Avgust	17.579	8.897
Septembar	17.914	9.109
Oktobar	17.774	9.053
Novembar	17.794	9.107
Decembar	17.902	9.174
2007.		
Januar	17.902	9.174
Februar	17.816	9.197
Mart	17.611	8.523
April	17.385	8.970
Maj	17.327	8.915
Juni	16.482	8.464
Juli	16.276	8.288
Avgust	15.314	7.967
Septembar	14.468	7.855
Oktobar	14.857	7.855
Novembar	14.232	7.704
Decembar	13.962	7.665
2008.		
Januar	13.962	6.297
Februar	13.836	6.268
Mart	13.836	7.568
April	13.711	7.516
Maj	13.263	7.251
Juni	12.985	7.093

NEZAPOSLENE OSOBE/LICA PREMA STRUČNOJ SPREMI U 2008.GODINI

	Ø 2006	Ø 2007	I 2008	II 2008	III 2008	IV 2008	V 2008	VI 2008
Ukupno	17.895	16.136	13.962	13.809	13.836	13.711	13.263	12.985
Muškarci	8.859	7.724	6.297	6.224	6.268	6.195	6.012	5.892
Žene	9.036	8.412	7.665	7.585	7.568	7.516	7.251	7.093
VSS	209	229	249	261	275	281	288	278
Muškarci	99	103	101	110	117	118	128	121
Žene	110	126	148	151	158	163	160	157
Viša	195	182	170	171	164	161	157	159
Muškarci	93	84	78	79	78	77	75	77
Žene	102	98	92	92	86	84	82	82
Srednja	3.186	3.050	2.876	2.872	2.892	2.896	2.825	2.736
Muškarci	1.260	1.152	1.040	1.049	1.055	1.051	1.025	989
Žene	1.926	1.898	1.836	1.823	1.837	1.845	1.800	1.747
VKV i KV	5.017	4.393	3.937	3.875	3.884	3.854	3.783	3.736
Muškarci	3.119	2.628	2.295	2.271	2.310	2.299	2.265	2.232
Žene	1.898	1.765	1.642	1.604	1.574	1.555	1.518	1.504
PKV	463	405	330	323	321	309	288	286
Muškarci	231	190	140	130	130	121	113	113
Žene	232	215	190	193	191	188	175	173
NKV	8.825	7.876	6.400	6.307	6.300	6.210	5.922	5.790
Muškarci	4.052	3.566	2.643	2.585	2.578	2.529	2.406	2.360
Žene	4.773	4.310	3.757	3.722	3.722	3.681	3.516	3.430

-Izvori podataka: Zavod za zapošljavanje

**PREGLED UKUPNIH POVRŠINA ZEMLJIŠTA BRČKO DISTRIKTA BiH
U 2007.GODINI**

Hektara

1	2	U K U P N O	Od toga		
			4	5	6
	Kategorija korištenja zemljišta		U vlasništvu ind. poljop.proizv. i dr. fizičkih lica	U vlasništvu Brčko Distrikta	U vlasništvu Ostalih pravnih lica
		3			
1.	Oranice i vrtovi	30.122	25.181	4.320	621
2.	Voćnjaci	2.751	2.387	177	187
3.	Vinogradi	-	-	-	-
4.	Livade	840	617	183	40
5.	Obradive površine (1-4)	33.713	28.185	4.680	848
6.	Pašnjaci	720	564	61	95
7.	Ribnjaci	-	-	-	-
8.	Trstici i bare	88	20	60	8
9.	Poljoprivredna površina (5-8)	34.521	28.769	4.801	951
10..	Šumsko zemljište	10.989	8.281	598	2.110
11.	Neplodno zemljište	3.822	437	1.789	1.596
12.	Ukupna površina (9-11)	49.332	37.487	7.188	4.657

POVRŠINE I ZASADI NA KRAJU PROLJETNJE SJETVE

1	Usjevi na oranicama I Vrtovima	2006/2007			2007/2008			2008/007 Indeks <u>Kolona 6</u> Kolona 3
		U K U P N O	Od toga:		U K U P N O	Od toga:		
			Individualni poljopr.proiz.	Pravna lica		Individualni poljopr.proi z.	Pravna lica	
2	3	4	5	6	7	8		
I	ŽITA							
1.	Pšenica(ozima i jara)	3730	3700	30	3705	3700	5	99,30
2.	Ječam(ozimi i jari)	750	750		700	700	-	93,30
3.	Zob(ozimi i jari)	250	250		255	250	5	102,00
4.	Kukuruz	5480	5450	30	5530	5500	30	100,90
	A.UKUPNO(1-4)	10210	10150	60	10190	10150	40	99,80
II	INDUSTRIJSKO BILJE							
1.	Soja	226	200	26	220	200	20	97,00
2.	Duhan	100	100		100	100	-	100,00
3.	Ljekovito i aromatično bilje	23	15	8	23	15	8	100,00
4.	Suncokret	50	50		50	50	-	100,00
5.	Uljana repica	150	150		160	150	10	107,00
	B.UKUPNO(1-5)	549	515	34	553	515	38	100,70
III	POVRTNO BILJE							
1.	Krompir	300	300		353	350	3	118,00
2.	Mrkva	15	15		15	15	-	100,00
3.	Crni luk	35	35		35	35	-	100,00
4.	Češnjak	10	10		10	10	-	100,00
5.	Grah za zrno i mahunu	120	120		120	120	-	100,00
6.	Grašak za zrno i mahunu	10	10		10	10	-	100,00
7.	Kupus I kelj	30	30		30	30	-	100,00
8.	Rajčica	32	30	2	30	30	-	94,00

1	Usjevi na oranicama I Vrtovima	2006/2007			2007/2008			2008/2007 Indeks Kolona 6 Kolona 3
		U K U P N O	Od toga:		U K U P N O	Od toga:		
			Individualni poljopr.proiz.	Pravna lica		Individualni poljopr.proiz.	Pravna Lica	
2	3	4	5	6	7	8	9	
9.	Paprika zelena	29	28	1	29	28	1	100,00
10.	Krastavac	20	20		20	20	-	100,00
11.	Dinje i lubenice	10	10		10	10	-	100,00
12.	Ostalo povrće							
	C.UKUPNO(1-12)	611	608	3	662	658	4	108,30
IV STOČNO KRMNO BILJE								
1.	Djetelina-ukupno	400	400		400	400	-	100,00
2.	Lucerna-ukupno	200	200		200	200	-	100,00
3.	Kukuruz za krmu	100	100		100	100	-	100,00
4.	Mješavina trava i mahunarki	30	30		30	30		100,00
5.	Mješavina žita i mahunarki	30	30		30	30	-	100,00
6.	Travno djetelinske smjese	90	90		90	90	-	100,00
7.	Ostalo krmno bilje	180	180		180	180	-	100,00
	D.UKUPNO(1-7)	1030	1030		1030	1030	-	100,00
	E.UKUPNO ZASIJANO (A+B+C+D)	12399	12303	96	12435	12353	82	100,30
OSTALO NA ORANICAMA								
V I VRTOVIMA								
1.	Jagode	65	65		65	65	-	100,00
2.	Maline	20	20		20	20	-	100,00
3.	Površine pod cvijećem	3	3		2	-	2	-
4.	Rasadnici				3	3	-	100,00

1	Usjevi na oranicama i Vrtovima	2006/2007			2007/2008			Indeks <u>Kolona 6</u> <u>Kolona 3</u>
		U K U P N O	Od toga:		U K U P N O	Od toga:		
			Individualni poljopr.proiz.	Pravna Lica		Individualni poljopr.proiz.	Pravna Lica	
2	3	4	5	6	7	8	9	
5.	Vrbici na oranicama	10	10		10	10	-	100,00
6.	Ugari	6480	6480		6480	6480	-	100,00
7.	Neobrađene oranice i vrtovi	5936	5900	36	5936	5900	36	100,00
	F.UKUPNO(1+7)	12514	12478	36	12516	12478	38	100,00
MEĐUSJEVI I PODUSJEVI								
VI								
1.	Grah	80	80		80	80	-	100,00
2.	Tikve	30	30		30	30	-	100,00
	UKUPNO(1-2)	110	110		110	110	-	100,00

VOĆNJACI

U hiljadama kom

	Vrsta voća	2007.godina		2008.godina		Indeksi	
		UKUPNO	Sposobno za rod	UKUPNO	Sposobno za rod	<u>Kolona 5</u> Kolona 3	<u>Kolona 6</u> Kolona 4
1	2	3	4	5	6	7	8
1.	Trešnja	27	26	27	26	100,00	100,00
2.	Višnja	50	49	75	74	150,00	151,00
3.	Marelica						
4.	Jabuka	15	1332	25	23	166,70	176,90
5.	Kruška	40	37	40	37	100,00	100,00
6.	Dunja	2	2	2	2	100,00	100,00
7.	Šljive	410	390	410	390	100,00	100,00
8.	Breskva	4	3	4	3	100,00	100,00
9.	Orasi	11	9	11	9	100,00	100,00

INDEKSI FIZIČKOG OBIMA INDUSTRIJSKE PROIZVODNJE

Ø2007=100

	UKUPNO	Od toga:						Prerađiv. Industrija
		Prema ekonomskoj namjeni						
		Energija	Intermed. Proizvodi, osim energ	Kapitalni proizvodi	Trajni proizv. Za široku potr.	Netraj. Proiz. Za široku potrošnju	Neras- poređ- eno	
Ø 2001	43,31	77,27	9,50	25,33	4,82	45,40	25,17	
Ø 2002	45,40	82,07	29,83	22,69	4,78	24,75	26,14	
Ø 2003	66,58	84,89	36,74	29,32	11,40	73,01	50,91	
Ø 2004	80,69	89,31	68,14	54,14	14,72	72,60	67,65	
Ø 2005	98,95	98,21	104,19	128,42	93,35	90,32	98,98	
Ø 2006	91,14	98,26	87,42	67,61	119,91	91,58	89,25	
2007.god								
I	93,31	127,06	140,71	61,51	76,20	32,02	84,30	
II	93,84	110,10	97,36	69,15	71,01	84,11	89,51	
III	87,69	107,37	91,50	84,16	72,94	73,88	82,43	
IV	126,00	83,41	108,52	90,46	77,93	170,88	137,44	
V	100,23	73,97	144,64	102,66	81,79	72,44	107,23	
VI	76,60	69,84	46,89	95,13	83,03	107,29	78,40	
VII	93,90	73,95	113,22	100,98	101,74	85,50	99,21	
VIII	78,83	76,06	52,98	109,38	133,92	101,02	79,57	
IX	89,86	78,06	84,80	99,86	127,10	99,21	93,01	
X	116,25	105,57	112,98	147,35	126,38	122,56	119,09	
XI	118,86	132,87	100,65	116,15	124,33	128,65	115,12	
XII	123,95	161,97	103,73	123,18	123,69	122,42	113,79	
2008.god								
Januar	129,19	152,48	133,44	146,92	124,91	112,67	-	123,57
Februar	101,58	148,54	94,51	133,22	78,20	83,41	-	90,11
Mart	108,45	118,16	108,49	126,93	253,28	97,90	-	106,25
April	109,38	90,16	125,96	117,43	305,95	97,04	-	114,25
Maj	88,17	77,16	82,23	138,86	263,02	90,21	-	90,89
Juni	122,30	70,49	66,90	71,88	250,25	198,52	-	135,13

INDEKSI INDUSTRIJSKE PROIZVODNJE

	2007=100			VI 2008	V2008	VI2008	I-VI 2008
	V2008	VI2008	I-VI2008	V 2008	V2007	VI 2007	I-VI2007
INDUSTRIJA UKUPNO	88,17	122,30	109,08	138,71	82,54	146,22	111,91
PREMA GLAVNIM INDUSTRIJSKIM GRUPACIJAMA							
Energija	77,16	70,49	105,50	91,35	104,31	100,92	110,76
Intermedijarni proizvodi osim energije	82,23	66,90	101,97	81,36	57,39	133,34	95,88
Kapitalni proizvodi	138,86	71,88	122,54	51,77	132,01	74,14	143,70
Trajni proizvodi za široku potrošnju	263,02	250,25	212,60	95,15	321,61	301,41	275,59
Netrajni proizvodi za široku potrošnju	90,21	113,29	113,29	220,07	99,84	164,92	123,44
PREMA PODRUČJIMA I PODPODRUČJIMA KD							
RUDARSTVO	74,85	45,22	52,91	60,42	0	0	247,79
Vađenje ostalih ruda i kamena	74,85	45,22	52,91	60,42	0	0	247,79
PRERAĐIVAČKA INDUSTRIJA	90,89	135,13	110,05	148,67	78,99	155,02	112,13
				184,67			
Proizvodnja hrane i pića	77,34	142,32	106,94		73,32	188,85	109,80
Proizvodnja tekstila	37,76	46,66	48,98	123,58	41,90	55,04	58,39
Štavljenje I obrada kože, proizvodnja galanterije I obuće	132,19	57,03	110,22	43,14	40,42	19,38	87,88
Prerada drveta i proizvodnja proizv. Od drveta osim namještaja	34,04	36,35	34,35	106,78	28,09	35,98	32,44
Proizvodnja celuloze, papira i proizvoda od papira	55,47	68,56	85,00	123,59	50,69	104,19	81,01
Izdavačka i štamparska /tiskarska djelatnost	135,47	116,31	84,64	85,86	85,11	47,90	86,29
Proizvodnja hemikalija, I hemijskih proizvoda	117,98	128,39	91,27	108,83	104,00	105,93	92,84
Proizvodnja proizvoda od gume i plastike	38,75	31,07	49,16	80,17	38,08	24,82	48,20

	2007=100			VI2008	V2008	VI2008	I-VI2008
	V2008	VI2008	I-VI2008	V2008	V2007	VI2007	I-VI2007
Proizvodnja ostalih nemetalnih mineralnih proizvoda	168,11	355,68	170,47	211,57	146,91	252,14	194,13
Proizvodnja metala	412,47	206,59	643,00	50,09	293,50	105,32	761,85
Proizvodnja proizvoda od metala, osim mašina/strojeva I opreme	147,93	134,47	136,92	90,90	133,94	308,88	158,17
Proizvodnja kancelarijskih mašina I računara (kompjuteru)	45,85	68,78	62,84	150,00	35,99	207,62	68,19
Proizvodnja električnih mašina i aparata	86,14	56,44	86,71	65,52	81,72	50,50	109,68
Proizvodnja motornih vozila prikolica i poluprikolica	0	0	0	0	0	0	0
Proizvodnja namještaja, prerađivačka industrija d.n	195,51	163,59	171,99	83,67	224,72	184,29	212,55
Reciklaža	80,68	76,41	80,78	94,71	67,86	83,67	62,37
SNABDJ. ELEKTR. ENE, PLINOM, PAROM I TOPLOM VODOM	77,16	70,49	105,50	91,36	104,31	100,92	110,76
Snabdijevanje električnom energijom, gasom/plinom i toplom vodom	77,16	70,49	105,50	91,36	104,31	100,92	110,76

GRAĐEVINARSTVO

	Vrijednost izvršenih građevinskih radova U 000 KM	Broj radnika u mjesecu	Izvršeni efektivni sati
2002. GODINA			
UKUPNO	25.484	XXX	1.015.810
2003. GODINA			
UKUPNO	36.723		1.294.651
2004. GODINA			
UKUPNO	35.678		946.582
2005. GODINA			
UKUPNO	20.997		742.688
2006. GODINA			
UKUPNO	30.453	X	1.020.738
2007. GODINA			
Januar	1.163	306	45.782
Februar	953	296	46.670
Mart	1.337	297	47.130
April	1.385	323	54.081
Maj	1.051	333	53.997
Juni	1.020	331	54.121
Juli	1.466	332	54.565
Avgust	1.092	331	54.679
Septembar	1.359	335	51.999
Oktobar	1.052	342	55.193
Novembar	1.888	343	55.083
Decembar	1.727	324	48.518
UKUPNO	15.493	X	621.818
2008. GODINA			
Januar	821	341	40.720
Februar	1.506	365	62.456
Mart	1.794	378	66.214
April	1.236	358	64.898
Maj	2.022	342	65.768
Juni	2.122	331	63.083

SAOBRAĆAJ

PREVOZ PU TNIKA

	Pređeni kilometri vozila, u 000	Prevezeni putnici, u 000	Putnički kilometri, u 000
2006.godina			
I tromjesečje	351	366	569
II tromjesečje	480	462	703
III tromjesečje	450	139	1.165
IV tromjesečje	450	159	815
2007.godina			
I tromjesečje	463	338	788
II tromjesečje	473	247	801
III tromjesečje	576	369	2.590
IV tromjesečje	692	413	3.716
2008.godina			
I tromjesečje	974	228	1084
II tromjesečje	952	222	1389

GRADSKO PRIGRADSKI SAOBRAĆAJ

	Pređeni kilometri vozila, U 000	Prevezeni putnici, u 000
2006.godina		
I tromjesečje	295	357
II tromjesečje	408	453
III tromjesečje	381	135
IV tromjesečje	363	57
2007.godina		
I tromjesečje	-	218
II tromjesečje	-	238
III tromjesečje	-	271
IV tromjesečje	-	279
2008.godina		
I tromjesečje	-	226
II tromjesečje		219

POŠTANSKO TELEKOMUNIKACIJSKE USLUGE

U hiljadama

	Pismonosne pošiljke	Paketske pošiljke,	Platni promet u hilj.KM
2002.UKUPNO	1.075	5,143	254
2003.UKUPNO	1.091	4,655	311
2004. UKUPNO	818	5,887	387
2005.UKUPNO	1.028	6,094	344
2006.UKUPNO	1.184	7,518	365
2007.GODINA			
Januar	123	0,379	34
Februar	115	0,371	33
Mart	114	0,392	34
April	161	0,408	39
Maj	170	0,378	39
Juni	169	0,136	33
Juli	236	0,200	42
Avgust	175	0,176	44
Septembar	181	0.250	42
Oktoabar	179	0,303	39
Novembar	231	0,559	42
Decembar	280	0,558	47
2007. UKUPNO	2.134	3,86	468
2008.GODINA			
Januar	224	0,534	43
Februar	182	0,186	44
Mart	206	0,242	44
April	195	1,079	43
Maj	262	0,562	45
Juni	251	0,408	46

REGISTROVANA MOTORNA I PRIKLJUČNA VOZILA 2003-2007.GODINA

Vrsta vozila	2005			2006			2007		
	Ukupno	Prva registracija	Produžena registracija	Ukupno	Prva registracija	Produžena registracija	Ukupno	Prva registracija	Produžena registracija
UKUPNO	22.615	4.092	18.523	25.250	5.763	19.487	25.439	5.688	19.751
Putnička vozila	19.481	2.928	16.553	22.247	4.702	17.545	22.325	4.469	17.856
Teretna vozila	1.773	465	1.308	1.754	416	1.338	1.564	412	1.152
Priključna vozila	481	193	288	432	182	250	457	201	256
Motori i motocikli	285	187	98	264	188	76	448	314	134
Traktori	228	218	10	144	140	4	177	163	14
Autobusi	68	21	47	89	25	64	64	8	56
Radne mašine	34	26	8	24	19	5	23	14	9
Auto prikolice	-	-	-	-	-	-	-	-	-
Kombi vozila	265	54	211	296	91	205	381	107	274

Izvor podataka: Policija Brčko Distrikta BiH

-= ne raspolaže sa podacima

0=nema podataka

**SAOBRAĆAJNE NESREĆE NA DRUMOVIMA PREMA VRSTI,
 POSLJEDICAMA, UZROCIMA, OKOLNOSTIMA I UČESNICIMA
 2003-2007.GODINA**

	2003	2004	2005	2006	2007
Broj saobraćajnih nezgoda sa poginulim licima	8	12	8	10	5
Broj saobraćajnih nezgoda sa teškim tjelesnim povredama	49	56	43	44	53
Broj saobraćajnih nezgoda sa lakim tjelesnim povredama	139	184	159	168	171
Broj saobraćajnih nezgoda sa materijalnom štetom	442	530	475	521	506
Broj poginulih lica					
Ukupno	8	13	9	10	5
Od toga:					
a) Vozač	6	5	4	2	3
b) Pješak	1	5	2	5	-
c) Suvozač	1	2	1	2	-
d) Biciklista	0	1	2	1	2
Broj teško povrijeđenih lica	63	70	48	56	65
Broj lako povrijeđenih lica	208	274	234	261	288
Ukupan iznos materijalne štete u KM	598.630	954.530	627.939	836.540	968.730

Izvor podataka: Policija Brčko Distrikta BiH

KAPACITET, TURISTI I NOĆENJA

Broj

	UKUPNO	Od toga:	
		DOMAĆI	STRANI

TURISTI

2003.GODINA	6.856	3.725	3.141
2004.GODINA	7.984	3.918	4.066
2005.GODINA	9.778	5.413	4.365

2006.GODINA

Januar	474	253	221
Februar	716	414	302
Mart	1.165	703	462
April	1.053	569	484
Maj	1.099	536	563
Juni	1.207	787	420
Juli	1.259	794	465
Avgust	880	405	475
Septembar	920	434	486
Oktobar	1.116	594	522
Novembar	1.624	1.080	544
Decembar	1.256	679	577
UKUPNO	12.769	7.248	5.521

2007.GODINA

Januar	737	443	294
Februar	920	437	483
Mart	1.338	672	666
April	1.072	446	626
Maj	945	523	422
Juni	1.107	687	420
Juli	1.276	687	589
Avgust	1.029	498	531
Septembar	995	403	592
Oktobar	1.149	491	658
Novembar	1.432	750	682
Decembar	1.693	883	810
UKUPNO	13.693	6.920	6.773

2008.GODINA

Januar	914	433	481
Februar	978	477	501
Mart	1.205	579	626
April	1.084	450	634
Maj	1.170	517	653
Juni	1.306	531	775

	UKUPNO	Od toga:	
		DOMAĆI	STRANI

	NOĆENJA		
2003.GODINA	27.473	16.965	10.508
2004.GODINA	39.407	21.959	17.448
2005.GODINA	22.722	12.017	10.705
2006.GODINA			
Januar	1.150	494	656
Februar	6.534	5.974	560
Mart	1.568	922	646
April	2.097	1.236	861
Maj	2.213	884	1.329
Juni	1.551	995	556
Juli	2.327	1.636	691
Avgust	1.548	614	934
Septembar	1.422	665	757
Oktober	1.577	788	789
Novembar	2.900	2.024	876
Decembar	2.011	1.024	987
UKUPNO	26.898	17.256	9.642
2007.GODINA			
Januar	963	534	429
Februar	1.436	750	686
Mart	1.960	1.025	935
April	1.553	642	911
Maj	1.988	974	1.014
Juni	1.551	995	556
Juli	2.662	1.584	1.078
Avgust	1.820	751	1.069
Septembar	1.743	652	1.091
Oktober	2.030	868	1.162
Novembar	2.295	1.161	1.134
Decembar	3.374	1.969	1.405
UKUPNO:	23.375	11.905	11.470
2008.GODINA			
Januar	1.775	958	817
Februar	1.688	781	907
Mart	2.122	989	1.133
April	1.765	696	1.069
Maj	2.085	792	1.293
Juni	1.937	830	1.107

TURISTI I NOĆENJA PREMA VRSTAMA OBJEKATA

	UKUPNO	Od toga:		
		HOTELI	MOTELI	PANSIONI I PREN
TURISTI				
2003.GODINA	6.856	6.060	689	107
2004.GODINA	7.984	6.786	1.080	118
2005..GODINA	9.778	8.418	1.281	79
2006.GODINA				
Januar	474	413	61	0
Februar	716	549	166	1
Mart	1.165	1.035	116	14
April	1.053	933	118	2
Maj	1.099	986	112	1
Juni	1.207	1.064	139	4
Juli	1.259	1.079	156	24
Avgust	880	734	131	15
Septembar	920	804	95	21
Oktobar	1.116	886	216	14
Novembar	1.624	1.378	244	2
Decembar	1.256	1.048	206	2
UKUPNO	12.769	10.909	1.760	100
2007.GODINA				
Januar	737	545	191	1
Februar	920	836	83	1
Mart	1.338	1.207	125	6
April	1.072	927	139	6
Maj	945	811	122	12
Juni	1.107	964	139	4
Juli	1.276	1.135	141	0
Avgust	1.029	815	214	0
Septembar	995	842	151	2
Oktobar	1.149	987	162	0
Novembar	1.432	1.488	161	44
Decembar	1.693	1.488	161	44
UKUPNO	13.693	11.832	1.762	99
2008.GODINA				
Januar	914	791	116	7
Februar	978	831	135	12
Mart	1.205	1.040	136	29
April	1.084	926	150	8
Maj	1.170	1.039	131	0
Juni	1.306	1.202	93	11

	UKUPNO	Od toga:		
		HOTELI	MOTELI	PANSIONI I PREN

NOĆENJA

2003.GODINA	27.473	9.700	17.487	196
2004.GODINA	39.407	13.950	25.022	262
2005.GODINA	22.722	12.516	10.091	115
2006.GODINA				
Januar	1.150	625	525	0
Februar	6.534	731	5.802	1
Mart	1.568	1.282	244	42
April	2.097	1.401	692	4
Maj	2.213	2.018	194	1
Juni	1.551	1.287	259	5
Juli	2.327	2.030	273	24
Avgust	1.548	1.236	276	36
Septembar	1.422	1.191	183	48
Oktobar	1.577	1.204	350	23
Novembar	2.900	2.538	359	3
Decembar	2.011	1.684	322	5
UKUPNO	26.898	17.227	9.479	192
2007.GODINA				
Januar	963	740	222	1
Februar	1.436	1.278	157	1
Mart	1.960	1.725	225	10
April	1.553	1.343	200	10
Maj	1.988	966	1.010	12
Juni	1.551	1.287	259	5
Juli	2.662	2.289	373	0
Avgust	1.820	1.336	484	0
Septembar	1.743	1.336	404	3
Oktobar	2.030	1.750	280	0
Novembar	2.295	1.966	277	52
Decembar	3.374	2.967	218	189
UKUPNO	23.375	18.983	4.109	283
2008.GODINA				
Januar	1.775	1.610	155	10
Februar	1.688	1.381	288	19
Mart	2.122	1.702	391	29
April	1.765	1.464	293	8
Maj	2.085	1.735	335	15
Juni	1.937	1.741	179	17

STRANI TURISTI PREMA ZEMLJAMA IZ KOJIH DOLAZE

	Turisti						Noćenja					
	2004	2005	2006	2007	V 2008	VI 2008	2004	2005	2006	2007	V 2008	VI 2008
UKUPNO	4.066	4.365	5.521	6.773	653	775	17.448	10.705	9.642	11.470	1.293	1.107
Albanija	34	3	6	3	0	1	125	5	10	12	0	7
Austrija	183	235	450	482	56	53	382	373	550	880	104	101
Belgija	23	7	0	12	1	1	229	8	0	18	2	1
Bugarska	4	3	7	13	0	3	8	11	2	33	0	3
Češka	12	21	67	105	8	6	77	34	88	182	9	10
Danska	12	10	36	13	3	0	20	16	66	21	3	0
Finska	3	6	16	37	1	0	3	7	16	64	1	0
Francuska	52	43	92	35	2	5	83	124	135	81	2	7
Grčka	44	11	24	33	0	5	121	22	32	59	0	10
Holandija	105	69	51	63	10	1	189	143	106	131	11	1
Hrvatska	422	793	1050	1.218	86	57	1264	2709	1630	1.975	173	80
Irska	36	12	14	18	1	0	54	18	25	39	1	0
Island	0	0	0	14	0	0	0	0	0	19	0	0
Italija	336	281	12	287	13	25	690	451	648	540	32	37
Izrael	155	12	0	8	0	1	263	66	0	20	0	1
Srbija	1335	1510	1227	2.031	142	310	7179	3444	1290	3.085	271	410
Crna Gora	0	0	0	80	13	15	0	0	0	124	15	17
Luksemburg	4	0	10	1	0	0	36	0	15	1	0	0
Mađarska	71	66	64	57	9	12	157	74	178	85	9	12
Makedonija	96	71	252	108	1	9	865	312	431	147	1	13
Norveška	27	27	35	41	7	0	35	36	78	49	14	0
Poljska	41	30	22	29	0	4	1367	34	48	38	0	6
Portugal	4	8	0	7	0	2	16	9	0	8	0	5

	<u>Turisti</u>						<u>Noćenja</u>					
	2004	2005	2006	2007	V 2008	VI 2008	2004	2005	2006	2007	V 2008	VI 2008
Rumunija	50	3	10	74	8	3	156	5	22	99	17	7
Rusija	27	6	36	10	9	4	70	9	89	10	29	8
Njemačka	162	205	310	179	29	15	1087	390	930	646	85	38
Slovačka	22	25	96	67	11	8	197	30	150	120	14	12
Slovenija	235	340	608	666	71	49	1106	1107	1213	964	116	63
Španija	54	22	25	12	2	0	31	38	53	34	14	0
Švajcarska	39	104	225	95	10	5	106	135	483	167	18	10
Švedska	17	17	83	36	0	2	83	22	292	56	0	2
Turska	45	46	73	88	10	2	45	104	230	630	104	3
Vel. Britanija	130	85	63	59	9	6	92	136	135	101	28	9
Ost.Evrop.z	102	14	28	141	5	3	191	18	29	222	14	7
Australija	11	15	10	19	4	1	91	29	34	34	22	8
Egipat	0	1	0	1	0	0	9	1	0	1	0	0
Japan	21	16	16	0	0	0	24	22	38	0	0	0
Kanada	11	17	15	7	1	1	49	24	46	16	1	2
Kina	10	27	12	11	0	0	249	35	143	8	0	0
N.Zeland	4	6	0	3	0	0	52	31	0	5	0	0
SAD	227	170	153	107	14	10	632	486	348	182	18	13
Ost.vanevrop ske zemlje	36	28	23	403	117	156	72	187	59	564	165	204

PROMET U UGOSTITELJSTVU PREMA VRSTAMA USLUGA

VRSTA USLUGE	Ukupno 2007	II tromj. 2008	II tromj. 2007	Indeks II 2008/ II 2007
UKUPNO	3.909.496	981.088	1.033.046	98,8
1. Pivo	169.016	45.208	58.671	87,16
2. Vino	149.745	25.058	43.339	64,52
3. Rakija	12.134	4.204	4.662	90,09
4. Ost.žestoka pića	120.247	31.465	30.246	107,94
5. Voćni sokovi konc.	320	130	0	78,12
6. Voćni sokovi nekonc	130.197	41.293	34.966	108,83
7. Ostala bezalk.pića	180.941	47.436	42.261	110,69
8. Mineralna voda isl.	139.588	29.727	55.178	63,54
9. Hrana	1.399.814	336.258	341.293	96,47
10 Kafa,mlijeko i sl.	213.078	53.951	66.740	87,61
11 Duhan I šibice	159.941	39.031	44.521	59,21
12 Ostali robni promet	56.019	1.186	43.370	79,75
13 Ostali nerob. promet	45.627	22.506	6.158	207,12
14 Noćenja	1.132.629	303.635	261.641	122,52

**PROMET U UGOSTITELJSTVU PREMA VRSTI I KATEGORIJI POSLOVNE
JEDINICE**

VRSTA I KATEGORIJA	Ukupno 2007	II tromj. 2008	II tromj. 2007	Indeks II 2008/ II 2007
UKUPNO	3.909.496	303.635	261.641	122,52
1. Disko klub	70.000	21.000	21.000	100
2. Hotel B kategorije	2.334.790	628.894	551.965	113,94
3. Kafana	11.564	4.744	5.776	82,13
4. Konoba	21.686	5.466	5.402	101,18
5. Mliječni restoran	563.134	143.051	130.724	109,43
6. Motel I kategorije	654.338	116.462	259.563	44,87
7. Ost.ugostiteljske posl. Jedinice	66.224	16.996	16.527	102,84
8. Pansion III kat.	14.681	2.639	1.704	154,87
9. Picerija	0			
10. Prenocište	7.950	0	2.200	0
11. Restoran društvene ishrane	147.611	34.012	34.098	99,75
12 Restoran klasični	17.518	7.824	4.087	191,44

PREGLED OSTVARENIH PRIHODA U BRČKO DISTRIKTU BIH

R/ br	VRSTA PRIHODA	Maj 2008	Juni 2008	Ostvarenje I-XII 2007
1.	UKUPNO(2+3+4)	15.652.784	24.250.238	223.347.828
2.	PORESKI PRIHODI (a+b)	13.967.400	13.900.360	159.966.689
	Direktni porezi			
	Prihodi od dobiti pojedinaca	132.585	115.861	1.542.252
	Porez na dobit preduzeća	429.572	235.961	2.624.562
	Doprinosi za socijalnu zaštitu	0	0	0
	Porez na plate radnu snagu	577.066	585.831	6.334.447
	Porez na imovinu	65.605	52.473	1.347.249
	Porez na prodaju dobara i usluga	34.745	9.768	645.987
	Porez na promet posebnih usluga	27.992	57.256	366.403
	Porez na upotrebna dobra	19.200	34.400	438.050
a)	Ukupno direktni	1.286.765	1.091.550	13.298.950
	Indirektni prezi			
	Porez na prihod koji direktno pripada Budžetu Brčko Distrikta	0	0	1.945
	Ind.porezi-dugovi iz predhodnih perioda	0	0	0
	Prihodi od direktnih poreza doznačeni od Uprave za indirektno oporezivanje	12.680.630	12.808.800	146.665.560
	Ostali porezi	6	10	236
b)	Ukupno indirektni	12.680.636	12.808.810	146.667.504
3	NEPORESKI PRIHODI	1.680.614	10.339.560	63.032.020
	Prihodi od nefinans.javnih preduzeća i finansijskih usluga	97.749	88.532	1.136.751
	Ostali prihodi od imovine	115.464	443.738	3.166.639
	Prihodi od pozit.kursnih razlika	0	0	0
	Prihodi od privatizacije	342.301	109.996	1.580.269
	Administrativne takse	110.150	125.481	1.248.675
	Sudske takse	113.558	112.409	1.537.840
	Komunalne takse	36.235	24.585	414.261
	Ostale budžetske naknade	249.809	1.832.744	5.054.281
	Posebne takse i naknade	266.218	228.499	3.044.527
	Prihodi od pružanja javnih usluga	210.193	7.227.127	44.182.864
	Novčane kazne	138.936	146.448	1.665.914
4.	Grantovi od dr. nivoa vlasti	4.770	10.318	349.118

Izvor podataka: Direkcija za financije Brčko distrikta BiH

**IZVOZ I UVOZ PO STATISTIČKIM PROCEDURAMA
I-XII 2007. , I I-VI 2008.GODINE**

Šifra procedure	Naziv statističke procedure	U 000 KM	Učešće u %
I-XII 2007.godine ¹⁾			
E	UKUPAN IZVOZ	92.978	100,0
EX1	Redovan/redovit izvoz	77.483	83,3
EX3	Procedura vanjske obrade	95	0,1
EX5	Izvoz nakon unutarnje obrade, sistem suspenzije	15.400	16,5
I	UKUPAN UVOZ	339.518	100,0
IM1	Redovan/redovi uvoz	334.150	98,4
IM3	Procedura unutarnje obrade	110	0
IM5	Uvoz nakon unutarnje obrade, sistem suspenzije	5.258	1,5
I-VI 2008.godine			
E	UKUPAN IZVOZ	53.055	100,00
EX1	Redovan/redovit izvoz	45.942	86,6
EX3	Procedura vanjske obrade	45	0,1
EX5	Izvoz nakon unutarnje obrade, sistem suspenzije	7.067	13,3
I	UKUPAN UVOZ	217.865	100,00
IM1	Redovan/redovi uvoz	190.742	87,6
IM3	Procedura unutarnje obrade	52	0,0
IM5	Uvoz nakon unutarnje obrade, sistem suspenzije	27.071	12,4

¹⁾Predhodni podaci

POKRIVENOST UVOZA IZVOZOM, INDEKSI

Mjesec	IZVOZ		UVOZ		Pokrivenost uvoza izvozom		Indeksi 2008/2007	
	2007	2008	2007	2008	2007	2008	IZVOZ	UVOZ
I	6.153	8.287	16.932	28.759	36,3	28,8	134,7	169,9
II	6.458	9.548	20.109	40.979	32,1	23,3	147,9	203,8
III	5.506	9.352	26.669	34.856	20,6	26,8	169,9	130,7
IV	5.495	8.996	29.264	34.907	18,8	25,8	163,71	119,28
V	7.316	8.307	32.737	46.164	22,3	18,0	113,55	141,01
VI	7.711	8.571	29.182	32.200	26,4	26,6	111,15	110,34
VII	9.837	-	27.485	-	35,8	-	-	-
VIII	6.151	-	29.983	-	20,5	-	-	-
IX	6.106	-	28.985	-	21,1	-	-	-
X	11.720	-	31.900	-	36,7	-	-	-
XI	10.404	-	41.197	-	25,3	-	-	-
XII	10.134	-	25.074	-	40,4	-	-	-
UKUPNO	92.978	-	339.518	-	27,4	-	-	-

**BROJ PRIJAVLJENIH KRIVIČNIH DJELA PREMA VRSTAMA
2003-2007.GODINA**

Vrsta krivičnih djela	2003	2004	2005	2006	2007
Krivična djela protiv života i tijela-SVEGA	24	21	21	16	18
Od toga:					
-ubistvo	1	4	2	2	2
-ubistvo u pokušaju	2	2	0	2	1
-nanošenje teških tjelesnih povreda	21	15	19	12	15
Krivična djela protiv spolne slobode i morala-SVEGA	2	2	3	1	3
Od toga:					
-silovanje	1	1	2	1	1
-silovanje u pokušaju	1	1	1	0	2
Krivična djela protiv braka, porodice i omladine-SVEGA	4	44	60	63	55
OD toga:					
-Nasilje u porodici	4	44	60	63	55
Krivična djela protiv zdravlja ljudi-SVEGA	14	15	9	20	26
Od toga:					
-Neovlaštena proizvodnja i stavljanje u promet opojnih droga	8	8	6	8	9
-Posjedovanje i omogućavanje uživanja opojnih droga	6	7	3	12	17
Krivična djela protiv imovine-SVEGA	1095	913	860	969	1.006
Od toga:					
-Otudjenje putničkih motornih vozila	37	34	44	36	51
-Razbojništvo	25	10	13	18	17
-Krađa	545	421	354	418	394
-otudjenje tuđe stva	98	76	95	93	72
-teška krađa	390	372	354	404	472
Krivična djela protiv opšte sigurnosti ljudi i imovine-SVEGA	10	8	11	9	13
Od toga:					
-Izazivanje opšte opasnosti	10	8	11	9	13
Krivična djela protiv javnog reda i pravnog saob. - SVEGA	6	28	62	40	35
Od toga:					
-Falsifikovanje isprava	-	26	60	36	26
-Nedozvoljeno držanje oružja i ekspl. materija	6	2	2	4	9
Krivična djela protiv privrede i jedinstvenog tržišta- SVEGA	21	37	26	8	3
Od toga:					
-Falsifikovanje novca	21	37	26	8	3
Ostalo	258	301	343	349	288
UKUPNO	1.434	1.369	1.395	1.475	1.447

Izvor podataka: Policija Brčko Distrikta BiH

**BROJ NARUŠAVANJA JAVNOG REDA I MIRA I BROJ
ASISTENCIJA I OBEZBJEĐENJA JAVNIH SKUPOVA
2004.-2007. GODINA**

	2004	2005	2006	2007
Ukupan broj narušavanja javnog reda i mira	546	433	367	379
Ukupan broj prekršaja	841	654	532	553
Od toga po mjestu činjenja prekršaja				
-ulica, trg i dr. Otvoreni prostori	404	291	264	262
-Ugostiteljski objekti	189	183	139	135
-Ostala mjesta	248	181	132	156
Ukupan broj prijavljenih lica	857	705	525	631
Zatražene asistencije	412	192	90	40
Od toga realizovane asistencije	412	192	90	40
Javni skupovi	468	488	554	461
Od toga				
-sportski	260	451	494	370
-kulturni	37	24	23	41
-vjerski	25	8	15	16
-politički	39	3	19	22
-protestni	6	2	3	12

Izvor podataka: policija Brčko Distrikta BiH

PRIRODNO KRETANJE STANOVNIŠTVA PO MJESTU PREBIVALIŠTA U BRČKO DISTRIKTU BIH

	ROĐENI					VITALNI INDEKS	UMRLI				SKLOP. BRAK- OVI	RAZV. BRAK- OVI
	ŽIVOROĐENI			Mrtvo- rođeni	ROĐENI U ZDR. USTAN.		UKUPNO			OD TOGA DOJEN		
	UKUPNO	MUŠKI	ŽENSKI				UKUPNO	MUŠKI	ŽENSKI			
2002 godina	898	507	391	1	899	1,33	676	386	290	1	644	58
2003 godina	987	501	486	6	992	1,29	771	425	346	-	655	80
2004 godina	983	470	513	11	994		794	408	386	0	782	96
2005.godina	977	506	471	11	988	1,18	830	429	401		627	85
2006.godina	922	480	432	4	866	1,24	742	399	343		673	91
2007.godina												
Januar	54	26	28	0	54	0,93	58	31	27	0	52	2
Februar	71	39	32	0	71	1,09	65	34	31	0	38	0
Mart	70	36	34	0	69	1,13	78	35	43	0	38	7
April	55	30	25	0	55	1,13	62	31	31	0	42	1
Maj	103	52	51	1	104	1,47	70	41	29	0	64	8
Juni	81	45	36	1	82	1,21	68	39	29	0	37	8
Juli	97	52	45	0	97	1,26	77	37	40	0	102	5
Avgust	110	47	63	0	110	1,39	79	38	41	0	111	0
Septem bar	75	40	35	0	75	1,15	65	36	29	0	66	0
Oktober	96	47	49	0	96	1,66	58	33	25	0	53	5
Novembar	82	46	36	0	82	1,22	67	37	30	0	53	6
Decembar	82	44	38	2	84	1,15	71	35	36	0	44	8
UKUPNO	976	504	472	4	979	1,23	818	427	391	0	700	50
2008.godina												
Januar	71	43	28	2	73	0,89	80	41	39	0	49	4
Februar	70	36	34	0	70	0,95	74	41	33	0	46	4
Mart	62	38	24	0	62	0,91	68	34	34	0	42	6
April	65	36	29	0	65	0,94	69	29	40	0	38	8
Maj	85	55	30	0	85	1,21	70	38	32	0	62	3
Juni	69	41	28	0	69	0,99	70	31	39	0	42	4