

SADRŽAJ

	Strana
1 Predgovor	2
2 Metodološke napomene	2
3 Bruto domaći proizvod i investicije u Brčko Distriktu BiH, tekuće cijene	5
4 Osnovni pokazatelji privrednih i drugih kretanja	5
5 Registrovani poslovni subjekti prema djelatnosti, stanje 30.09.2008.godine	6
6 Račun proizvodnje, bruto domaći proizvod na bazi dodane vrijednosti sa podružnicama u 2007.godini	8
7 Bruto dodana vrijednost i bruto domaći proizvod sa podružnicama, 2003-2007.god	9
8 Prosječne neto i bruto plate po mjesecima	10
9 Prosječne neto i bruto plate po područjima KD	11
10 Uporedni pregled neto plata u Brčko Distriktu BiH sa Entitetima i kantonima 2004-2008.godina	12
11 Uporedni pregled plata u BiH 2004-2008.godina	13
12 Grafikon uporednog pregleda neto plata u BiH	13
13 Mjesečni indeksi potrošačkih cijena	14
14 Indeks potrošačkih cijena u julu/srpnju 2008.godine	15
15 Indeks potrošačkih cijena u avgustu/kolovozu 2008.godine	15
16 Koeficijenti rasta cijena na malo u Brčko Distrikt BiH	16
17 Koeficijenti rasta potrošačkih cijena u Brčko distrikt BiH	16
18 Broj zaposlenih kod samostalnih preduzetnika ,stanje 30.09.2008.godine	17
19 Broj zaposlenih u pravnim licima po područjima KD	18
20 Korisnici penzija i prosječne penzije isplaćene u Brčko Distriktu	19
21 Nezaposlene osobe/lica	20
22 Nezaposlene osobe/lica prema stručnoj spremi u 2008.godini	21
23 Indeksi fizičkog obima industrijske proizvodnje	22
24 Indeksi industrijske proizvodnje	23
25 Građevinarstvo	25
26 Saobraćaj	26
27 Poštansko telekomunikacijske usluge	27
28 Kapacitet , turisti i noćenja	28
29 Turisti i noćenja prema vrstama objekata	30
30 Strani turisti prema zemljama iz kojih dolaze	32
31 Pregled ostvarenih prihoda u Brčko distrikt BiH	34
32 Izvoz i uvoz po statističkim procedurama I-XII 2007 i I-IX 2008.godine	35
33 Pokrivenost uvoza izvozom , indeksi 2008/2007	36
34 Prirodno kretanje stanovništva po mjestu prebivališta u Brčko distriktu BiH	37

PREDGOVOR

Agencija za statistiku BiH Podružnica/Ekspozitura Brčko radi publikaciju "Bilten - Statistički podaci" s namjerom da upozna nadležne organe i institucije Brčko Distrikta BiH i druge korisnike sa osnovnim statističkim podacima i pokazateljima iz oblasti ekonomskih i drugih kretanja u Brčko Distriktu BiH.

Publikacija je urađena na osnovu raspoloživih statističkih podataka koje su izvještajne jedinice dostavile Agenciji za statistiku BiH Podružnici/Ekspozituri Brčko i dr. ovlaštenim institucijama za provođenje statističkih istraživanja prema Programu statističkih istraživanja od interesa za Brčko Distrikt BiH.

U cilju poboljšanja kvalitete naše publikacije prihvatit ćemo vaše primjedbe, prijedloge i sugestije.

METODOLOŠKE NAPOMENE

Prosječne mjesečne neto i bruto plate

Prosječne mjesečne neto i bruto zarade(plate) po zaposlenom dobivene su na osnovu mjesečnog statističkog istraživanja o zaposlenim i zaradama-platama zaposlenih (RAD-1).

Podaci za 2001.godinu dobiveni su naknadnim statističkim istraživanjem.

Ovim istraživanjem obuhvaćeni su poslovni subjekti po principu čiste djelatnosti na nivou Brčko Distrikta. Obuhvaćeni su poslovni subjekti koji svoju djelatnost obavljaju na teritoriji Brčko Distrikta i dijelovi poslovnih subjekata koji djelatnost obavljaju na teritoriji Brčko Distrikta a sjedište osnovnog poslovnog subjekta je na teritoriji jednog od entiteta. Nisu obuhvaćeni dijelovi poslovnih subjekata koji djelatnost obavljaju na teritoriji jednog od entiteta , a sjedište osnovnog poslovnog subjekta je na teritoriji Brčko Distrikta BiH.

Isplaćene neto i bruto zarade (plate) u određenom mjesecu obuhvataju sve isplate bez obzira na koji period se odnose : zaostale isplate za ranije mjesece ili razdoblja , a isplaćene u toku izvještajnog mjeseca, isplate razlika za ranije mjesece i razdoblja, isplate po osnovu dobiti po periodičnom obračunu i završnom računu bez obzira na koji period se odnosi.

Isplaćena neto plata obuhvata isplate za rada sa punim, sa kraćim od punog i dužim od punog radnog vremena , isplate za godišnji odmor, državne praznike, plaćeno odsustvo za stručno obrazovanje, za bolovanje na teret poslodavca isl. Nisu obuhvaćene isplate zaposlenim iz sredstava za zajedničku potrošnju, isplate koje terete materijalne troškove, kao i isplate po ugovoru o djelu.

Bruto plata obuhvata sve neto isplate i sva zakonom propisana izdvajanja na teret zaposlenih i poslodavaca.

Cijene

Do 2008.godine računali su se indeksi cijena na malo i troškova života a od 2008.godine otpočelo se sa primjenom Indeksa potrošačkih cijena.

Indeks potrošačkih cijena predstavlja mjeru promjena cijena proizvoda i usluga koja domaćinstva kupuju radi zadovoljenja svojih ličnih potreba na ekonomskoj teritoriji Brčko distrikta BiH.

Svrha prikupljanja potrošačkih cijena u BiH je dobijanje mjere inflacije. Indeks potrošačkih cijena se koristi i za usklađivanje plaća i zarada u skladu sa kolektivnim ugovorima , penzija i socijalnih davanja, očuvanje vrijednosti kod ugovora sa indeksnim klauzulama, te služi kao osnov za deflacioniranje pojedinih makroekonomskih agregata u statistici nacionalnih računa i u dr. svrhe.

Indeks potrošačkih cijena računa se na osnovu reprezentativne liste proizvoda koju u 2008. godini čini 624 proizvoda.

Snimanje cijena radi se na slijedeći način:

- za poljoprivredne proizvode koji se prikupljaju na tržnicama cijene se prikupljaju dva puta mjesečno,
- za sve ostale proizvode cijene se u skladu sa Evropskom regulativom prikupljaju jednom mjesečno.

Zaposlenost

Kao zaposleni prikazani su svi zaposleni u poslovnim subjektima ili dijelovima poslovnih subjekata koji su zasnovali radni odnos na neodređeno ili određeno radno vrijeme, bez obzira da li rade puno ili kraće od punog radnog vremena, kao i pripravnici.

Nisu iskazani spoljni saradnici.

Kao zaposleni na čekanju prikazani su zaposleni prema kojima nisu izvršene zakonom propisane obaveze.

Kao samostalni preduzetnici i osobe koje samostalno obavljaju profesiju prikazana su lica koja su u Poreskoj upravi registrovana da djelatnost obavljaju kao osnovnu djelatnost-samozaposlenici, a kao uposlena lica kod samostalnih preduzetnika i osoba koja samostalno obavljaju djelatnost prikazana su lica registrovana u Fondu zdravstvenog osiguranja.

Nisu obuhvaćeni samostalni poljoprivrednici i zaposleni u izvanteritorijalnim organizacijama i tijelima.

Industrija

Podaci o industriji prikupljeni su redovnim mjesečnim godišnjim statističkim istraživanjima IND-1 i IND –21. Mjesečnim izvještajem o industrijskoj proizvodnji prikupljaju se podaci od 2002. godine.

Izvještajne jedinice istraživanja industrije su svi poslovni subjekti koji su razvrstani u industrijsku djelatnost tj. U području C, D i E Klasifikacije djelatnosti.

Indeks fizičkog obima industrijske proizvodnje pokazuje rezultate ukupne industrijske djelatnosti. Obračun indeksa industrijske proizvodnje predstavlja uopštavanje i agregiranje velikog broja podataka o pojedinačnim proizvodima.

Indeks fizičkog obima pokazuje sumarne rezultate na nivou djelatnosti i cijele industrije.

Saobraćaj i veze

Oblast saobraćaja u publikaciji je predstavljena osnovnim indikatorima o cestovnom prijevozu putnika i robe te poštanskom i telefonskom saobraćaju a ulazni podaci dobiveni su izvještajima poslovnih jedinica preduzeća registrovanih u području saobraćaja u Brčko Distriktu BiH

Građevinarstvo

Podacima iz oblasti građevinarstva obuhvaćene su aktivnosti poslovnih subjekata koji se bave građevinarstvom na području Brčko Distrikta BiH, sa deset i više zaposlenih u posmatranom periodu.

Podaci za 2002.godinu dobiveni su naknadnim statističkim istraživanjem.

Podaci za 2003.godinu dobiveni su redovnim tromj. izvještajem građev.(GRAD-21).

Od januara 2007.godine podaci se prikupljaju redovno mjesečno.

Turizam

Podaci o broju turista i noćenja dati su na osnovu mjesečnog izvještaja o turistima i noćenjima koje dostavljaju poslovni subjekti i njihovi dijelovi koje se bave pružanjem smještajnih usluga turistima.

Izvještaji se sastavljaju na osnovu evidencije u knjigama gostiju.

Turist je svaka osoba koja u mjestu izvan svog prebivališta provede najmanje jednu noć u ugostiteljskom ili drugom objektu za smještaj go stiju radi odmora ili rekreacije, zdravlja, studija, sporta, religije, porodice, poslova , javnih misija i skupova.

Stranim turistima smatraju se sve osobe koje u Bosni i Hercegovini nemaju stalno prebivalište a provedu najmanje jednu noć u ugostiteljskom ili dr. objektu za smještaj gostiju.

Stanovništvo

Podaci o vitalnim događajima dobiveni su na osnovu mjesečnih izvještaja matičara i Osnovnog suda Brčko Distrikta BiH .

Mjesečnim izvještajima prikupljaju se podaci o rođenjima, umiranjima, sklopljenim i razvedenim brakovima.

**BRUTO DOMAĆI PROIZVOD I INVESTICIJE
U BRČKO DISTRIKTU BIH, TEKUĆE CIJENE**

	2000	2001	2002	2003	2004	2005	2006	2007
Bruto domaći proizvod, 000 KM-tekuće cijene ¹⁾	221.129	278.826	363.290	397.714	469.375	488.662	492.438	562.344
Bruto domaći proizvod po stanovniku u KM	2.973	3.737	4.861	5.305	6.242	6.489	6.525	7.436
Ostvarene investicije u 000 KM	-	-	69.595	111.170	93.556	73.382	60.615 ²⁾	
Procijenjeni broj stanovnika				74.960	75.153	75.300	75.470	75.628

¹⁾Korigovani podaci sa uključenom procjenom neobuhvaćenih ekonomskih aktivnosti (NOE) za sve godine za koje se obračun radi

²⁾Predhodni podaci rezultat se odnosi samo na pravna lica sa sjedištem u Brčko distriktu BiH

OSNOVNI POKAZATELJI PRIVREDNIH I DRUGIH KRETANJA

	<u>2002</u> 2001	<u>2003</u> 2002	<u>2004</u> 2003	<u>2005</u> 2004	<u>Ø2006</u> Ø2005	<u>Ø2007</u> Ø2006	08 2008
Indeksi fizičkog obima industrijske proizvodnje	104,8	146,6	120,37	121,25	92,05	109,79	118,87
Indeksi fizičkog obima poljoprivredne proizvodnje							
-Bruto	124,3	79,1	117,80	111,00	114,31	94,01	-
-Neto	123,5	91,6	108,70	113,20	117,51	102,7	-
Indeksi cijena na malo	-	100,9	99,8	101,80	108,10	104,2	-
Indeksi troškova života	-	99,2	99,2	101,80	106,40	102,3	-
Indeks potrošačkih cijena				-	105,5	104,3	107,8

	Ø 2002	Ø 2003	Ø 2004	Ø 2005	Ø 2006	Ø 2007	08 2008
Broj zaposlenih	12.137	11.851	12.521	13.044	13.703	14.624	11.346 ¹⁾
Broj nezaposlenih	16.170	16.663	17.135	18.193	17.895	16.136	12.845
Prosječna neto plaća	675,84	695,05	706,83	675,93	673,83	684,39	728,32
Korpa potrebnih proizvoda	417,35	415,22	392,81	394,50	424,50	438,20	-

¹⁾Podaci se odnose samo na broj zaposlenih u pravnim licima

**REGISTROVANI POSLOVNI SUBJEKTI PREMA DJELATNOSTI
STANJE 30.09 2008. GODINE**

		Pravna lica	Podružnice u Brčko Distriktu	Preduzetnici	Podružnice van Brčko Distrikta
	Ukupno	1974	329	2961	282
A	Poljoprivreda, lov i šumarstvo	47	2	6	2
	1 Poljoprivreda , lov i odgovarajuće uslužne djelatnosti	44	2	6	1
	2 Šumarstvo i šumarske usluge	3			1
B	Ribarstvo	4		6	
	5 Ribarstvo , mriještilišta I ribnjaci: usluge u ribarstvu	4		6	
C	Rudarstvo	3	2		
	14 Vađenje ostalih ruda i kamena	3	2		
D	Prerađivačka industrija	208	20	182	4
	15 Proizvodnja hrane i pića	48	6	56	1
	17 Proizvodnja tekstila	3		4	
	18 Proizvodnja odjeće; dorada i bojenje krzna	6	1	10	
	19 Prerada kože, izrada galanterije i obuće	5	1	1	
	20 Prerada drveta/drva i proizvodnja proizvoda od drveta , osim namještaja	29	2	21	
	21 Proizvodnja celuloze, papira I proizvoda od papira	4	1	1	
	22 Izdavačka i štamparska/tiskarska djelatnost	13	2	10	
	24 Proizvodnja kemikalija i kemijskih proizvoda	4			
	25 Proizvodnja proizvoda od gume i plastičnih masa	14	1		
	26 Proizvodnja ostalih nemetalnih mineral. Proizvoda	14	1	23	
	27 Proizvodnja metala	1			
	28 proizvodnja proizvoda od metala, osim maš/stroj.	23	2	21	1
	29 Proizvodnja mašina/strojeva I uređaja d.n.	7		4	1
	30 Proizvodnja kancelarijskih maš./stroj. I rač./kom.	2			
	31 Proizvodnja elektr.mašina/strojeva i aparata, d.n.	7		2	1
	32 Proizvodnja radiotelevizijskih I komunikacijskih aparata	1			
	33 Proizvodnja med. preciznih, optičkih instrumenata, satova	2		4	
	34 Proizvodnja motornih vozila, prikolica i poluprikolica			1	
	36 Proizvodnja namještaja, prerađivačka industrija, d.n.	25	3	24	
	37 Reciklaža				
E	Snabdijevanje/Opskrba električnom energijom, gasom/plinom i vodom	4	2	1	
	40 Snabdijevanje el. energijom gasom, parom i t.vodom	1	1	1	
	41 Sakupljanje prečišćavanjedi distribucija vode	3	1		
F	Građevinarstvo	131	4	72	5
	45 Građevinarstvo	131	4	72	5
G	Trgovina: popravak motornih vozila, motocikala te predmeta za vlastitu upot./upor. I om./kuć	896	199	1769	170
	50 Trgovina motornim vozilima i motociklima, održavanje i popravak; trgovina na malo gorivima	93	17	128	10
	51 Trg.na veliko i posredovanje u trg.osim trgovine mot. vozilima i motociklima	490	60	5	52
	52 Trgovina na malo, osim trgovine motornim vozilimai motociklima, popravak predmeta za vlastitu upotrebu/uporabui domaćinstva / kućanstva	313	122	1636	108
H	Ugostiteljstvo	25	5	363	2

Nastavak

		Pravna lica	Podružnice u Brčko Distriktu	Preduzetnici	Podružnice van Brčko Distrikta
	55 Ugostiteljstvo	25	5	363	2
I	Saobraćaj/Promet, skladištenje i veze	80	25	245	16
	60 Kopneni prevoz;cjevovodni transport	56	1	236	
	61 Pomorski i riječni prijevoz	2			
	63 Prateće i pomoćne djelatnosti u prijevozu; djelatnost putničkih agencija	14	23	6	11
	64 Poštanske aktivnosti i telekomunikacije	8	1	3	5
J	Finansijsko/Financijsko posredovanje	6	11		44
	65 Finansijsko/Financijsko posredovanje , osim osiguranja I penzijskih/mirovinskih fondova	2			27
	66 Osiguranje i penzijski/mirovinski fondovi osim obaveznog/obveznog socijalnog osiguranja	1	11		15
	67 Pomoćne djelatnosti u finasijskom/financijskom posredovanju	3			2
K	Poslovanje nekretninama, iznajmljivanje i poslovne usluge	118	41	116	17
	70 Poslovanje nekretninama	13	1	5	
	Iznajmljivanje mašina i opreme, bez rukovaoca:				
	71 iznajmljivanje predmeta za ličnu/osobnu upotrebu/uporabu i domaćinstvo/kućanstvo	4	2	21	1
	72 Računarske / kompjuterske i srodne aktivnosti	8		9	1
	73 Istraživanje i razvoj	2			
	74 ostale poslovne djelatnosti	91	38	81	15
L	Javna uprava i odbrana / obrana: obavezno/obvezno socijalno osiguranje	25	5		3
	75 Javna uprava i odbrana/obrana; obavezno/obvezno socijalno osiguranje	25	5		3
M	Obrazovanje	3	3	15	2
	80 Obrazovanje	3	3	15	2
N	Zdravstvena i socijalna zaštita/skrb	7	3	36	2
	85 Zdravstvena I socijalna zaštita/skrb	7	3	36	2
O	Ostale javne , društvene, socijalne i ličneusluž.djel.	416	7	150	15
	90 Uklanjanje otpadnih voda, odvoz smeća i slično	8	2		
	91 Djelatnost organizacija na bazi učlanjenja, d.n.	277	1	1	7
	92 Rekreativne, kulturne i sportske djelatnosti	125	2	18	8
	93 Ostale uslužne djelatnosti	6	2	131	
Q	Eksteritorijalneorganizacije i tijela	1			
	Eksteritorijalneorganizacije i tijela	1			

**RAČUN PROIZVODNJE, BRUTO DOMAĆI PROIZVOD
NA BAZI DODANE VRIJEDNOSTI SA PODRUŽNICAMA
U 2007.GODINI**

Tekuće cijene	Vrijednost U 000 KM					
	Bruto proizvod nja	Međufazna potrošnja	Bruto dodana vrijednost	Amortiz acija	Sredstva zaposlenih	Poslovni višak ili mješani dohodak
A. Poljoprivreda, lov i šumarstvo	76.568	26.645	49.923	3.365	595	45.963
B. Ribarstvo	0	0	0	0	0	0
C. Vađenje ruda i kamena	0	0	0	0	0	0
D. Prerađivačka industrija	167.248	122.440	44.808	9.125	20.965	14.718
E. Snadbijevanje/opskrba el. energijom plinom i vodom	5.292	2.858	2.434	0	2.434	0
F. Građevinarstvo	74.535	50.115	24.420	2.784	11.247	10.389
Ukupno proizvodne aktivnosti	323.643	202.058	121.585	15.274	35.241	71.070
G. Trgovina na veliko i malo; popravlak motornih vozila i motocikla, predmeta za ličnu/ osobnu upotrebu i domaćinst.	162.868	56.286	106.582	7.707	31.694	67.181
H. Ugostiteljstvo	28.088	9.682	18.406	956	11.673	5.777
I. Saobraćaj/promet, skladištenje i veze	45.200	22.608	22.592	5.301	10.020	7.271
J. Finansijsko/financijsko posredovanje	32.151	13.995	18.156	1.562	10.723	5.871
K. Poslovanje nekretninama, iznajmljiv. i poslovne usluge	57.404	20.103	37.301	2.052	4.535	30.714
L. Javna uprava i odbrana/ odbrana , obavezno socijalno osiguranje	87.955	35.443	52.512	813	51.699	0
M. Obrazovanje	27.372	6.381	20.991	4	20.944	43
N. Zdravstvo i socijalna zaštita/skrb	24.191	9.611	14.580	88	13.693	799
O Ostale javne, društvene socijalne i lične usl.dj.	12.585	6.857	5.728	506	3.451	1.771
Ukupno uslužne aktivnosti	477.814	180.966	296.848	18.989	158.432	119.427
FISIM(-)		17.582	-17.582			
Ukupno po djelatnostima	801.457	400.606	400.851	34.263	193.673	190.497
Porezi na proizvode i usluge i uvoz minus subvencije	161.493		161.493			
UKUPNO	962.950	400.606	562.344			
Bruto domaći proizvod (BDP) u trž.cijenama			562.344			

NAPOMENA: Ovi podaci se ne agregiraju za nivo Bosne i Hercegovine i služe samo za lokalne potrebe

**BRUTO DODANA VRIJEDNOST I BRUTO DOMAĆI PROIZVOD
SA PODRUŽNICAMA, 2003-2007.GODINA**

U 000 KM

	2003	2004	2005	2006	2007
A. Poljoprivreda, lov i šumarstvo	26.160	30.632	39.424	46.649	49.923
B. Ribarstvo	0	0	0	0	0
C. Vađenje ruda i kamena	0	0	0	0	0
D. Prerađivačka industrija	17.158	22.939	24.563	29.123	44.808
E. Snadbijevanje/opskrba el.energijom, plinom i vodom	2.455	2.560	2.521	2.330	2.434
F. Građevinarstvo	15.036	34.967	35.881	18.122	24.420
Ukupno proizvodne aktivnosti	60.809	91.098	102.389	96.224	121.585
G. Trgovina na veliko i malo; popravak motornih vozila i motocikla, te predmeta za ličnu upotrebu u domaćinstvu	80.057	102.807	92.135	89.241	106.582
H. Ugostiteljstvo	9.858	10.693	12.783	15.914	18.406
I. Saobraćaj/promet, skladištenje i veze	16.270	19.160	20.050	19.535	22.592
J. Finansijsko/financijsko posredovanje	4.772	7.188	11.658	17.448	18.156
K. Poslovanje nekretninama, iznajmljiv. i poslovne usluge	34.345	40.321	75.058	33.975	37.301
L. Javna uprava i odbrana/ obrana , obavezno socijalno osiguranje	33.690	38.290	35.629	51.984	52.512
M. Obrazovanje	15.904	19.884	19.816	19.851	20.991
N. Zdravstvo i socijalna zaštita/skrb	12.481	12.625	13.969	13.663	14.580
O Ostale javne, društvene, socijalne i lične usluge	4.422	4.523	2.858	4.552	5.728
Ukupno uslužne aktivnosti	211.799	255.491	283.956	266.163	296.848
FISIM(-)	3.371	4.684	11438	11.671	17.582
Ukupno po djelatnostima	269.237	341.905	374.907	350.716	400.851
Porezi na proizvode i usluge i uvoz minus subvencije	128.477	127.470	113.755	141.722	161.493
Bruto domaći proizvod (BDP) u tržištenjima	397.714	469.375	488.662	492.438	562.344

PROSJEČNE NETO I BRUTO PLATE PO MJESECIMA

RAZDOBLJE	Neto plata		Bruto plata	
	U KM	Indeks Ø2007=100	U KM	Indeks Ø2007=100
Ø 2002. GODINE	675,84	98,75	1.030,63	94,74
Ø 2003 GODINE	695,05	101,56	1.057,72	97,23
Ø 2004 GODINE	706,83	103,28	1.076,08	98,92
Ø 2005 GODINE	675,93	98,76	1.049,54	96,48
2006.GODINA				
Januar	662,69	96,83	1.007,47	92,61
Februar	663,31	96,92	1.037,26	95,35
Mart	665,99	97,31	1.035,31	95,17
April	671,75	98,15	1.052,02	96,71
Maj	669,91	97,88	1.039,22	95,53
Juni	676,80	98,89	1.052,76	96,78
Juli	679,30	99,26	1.060,20	97,46
Avgust	669,67	97,85	1.047,22	96,27
Septembar	674,97	98,62	1.054,42	96,93
Oktobar	691,00	100,97	1.075,65	98,88
Novembar	670,75	98,01	1.041,39	95,73
Decembar	685,33	100,14	1.067,48	98,13
Ø 2006 GODINE	673,83	98,46	1.048,44	96,38
2007.GODINA				
Januar	666,52	97,39	1.057,90	97,25
Februar	671,84	98,17	1.060,38	97,48
Mart	679,55	99,29	1.070,09	98,37
April	678,06	99,08	1.080,14	99,29
Maj	670,03	97,90	1.068,38	98,21
Juni	676,30	98,82	1.076,53	98,96
Juli	681,46	99,57	1.075,97	98,91
Avgust	686,67	100,33	1.102,81	101,38
Septembar	687,70	100,48	1.144,81	105,24
Oktobar	686,33	100,28	1.085,06	99,74
Novembar	693,92	101,39	1.085,00	99,74
Decembar	734,24	107,28	1.147,03	105,44
Ø 2007 GODINE	684,39	100,00	1.087,84	100,00
2008.GODINA				
Januar	696,40	101,75	1.091,17	100,37
Februar	705,52	103,09	1.104,28	101,51
Mart	715,83	104,65	1.120,94	103,04
April	730,31	106,71	1.141,68	104,95
Maj	740,29	108,17	1.159,01	106,54
Juni	734,65	107,34	1.148,14	105,54
Juli	733,00	107,10	1.143,30	105,09
Avgust	728,32	106,41	1.133,92	104,23

R/BR	PODRUČJE KD	<u>NETO PLATE u KM</u>				VIII2008	VIII2008	<u>BRUTO PLATE U KM</u>			
		Ø2006	Ø2007	VII2008	VIII2008	Ø2007	VII 2008	Ø2006	Ø2007	VII2008	VIII2008
	U K U P N O	673,83	684,82	733,00	728,32	106,35	99,36	1.048,44	1.088,50	1.143,30	1.133,92
1.	A. Poljoprivreda, lov i šumarstvo	340,33	523,08	612,10	581,74	111,21	95,04	502,44	791,01	938,08	893,99
2	D.Prerađivačka industrija	482,54	470,97	552,32	559,15	118,72	101,24	718,2	757,44	832,34	832,41
3.	E.Snadbijevanje/opskrba el.energijom,plinom i vodom	691,63	692,98	695,18	682,80	98,53	98,22	1.110,26	1.122,78	1.071,08	1.053,53
4	F.Građevinarstvo	331,03	351,79	373,25	374,22	106,38	100,26	488,37	513,66	545,84	549,40
5.	G.Trgovina na veliko i malo; popravak motornih vozila i motocikla, te predmeta za ličnu/osobnu potrošnju	340,65	357,64	433,17	428,13	119,71	98,84	502,73	547,28	648,81	641,43
6	H.Ugostiteljstvo	364,93	394,32	470,99	482,18	122,28	102,38	533,37	574,16	692,17	695,08
7.	I.Saobraćaj/promet, skladištenje i veze	779,05	877,41	875,34	915,61	104,35	104,60	1.171,20	1.296,76	1.322,03	1.385,84
8.	J.Finansijsko/financijsko posredovanje	1.034,23	1.089,70	1.189,55	1.098,91	100,85	92,38	1.528,21	1.604,72	1.818,96	1.680,35
9.	K.Poslovanje nekretninama, iznajmljivanje i poslovne usluge	627,85	785,58	706,07	706,07	89,88	100,00	945,23	1.302,52	1.075,57	1.075,67
10.	L.Javna uprava i odbrana/obrana, obavezno socijalno osiguranje	1.103,45	1.158,04	1.189,44	1.195,72	103,25	100,53	1.771,13	1.908,21	1.922,90	1.935,47
11.	M.Obrazovanje	1.054,71	1.090,03	1.273,90	1.268,61	116,38	99,58	1.700,00	1.774,46	2.075,14	2.066,70
12.	N.Zdravstvena i socijalna zaštita/skrb	984,98	1.023,70	1.080,21	1.075,32	105,04	99,55	1.587,81	1.659,67	1.752,11	1.744,20
13.	O.Ostale javne,društvene, socijalne i lične/osobne uslužne djelatnosti	576	571,05	569,27	589,91	103,30	103,63	902,78	909,26	890,12	923,00

**UPOREDNI PREGLED NETO PLATA U BRČKO DISTRIKTU BIH
SA ENTITETIMA I KANTONIMA , 2004-2008.GODINA**

	Prosječna neto plata u KM	Brčko Distrikt=100
Ø 2004.godine		
Brčko Distrikt BiH	706,83	100,00
Re publika Srpska	423,00	65,12
Federacija BiH	534,00	77,56
Ø 2005.godine		
Brčko Distrikt BiH	675,93	100
Re publika Srpska	465,00	68,80
Federacija BiH	558,00	82,50
Ø 2006.godine		
Brčko Distrikt BiH	673,83	100,00
Re publika Srpska	521,00	77,30
Federacija BiH	603,21	89,50
Ø 2007.godine		
Brčko Distrikt BiH	684,82	100,00
Re publika Srpska	522,00	76,22
Federacija BiH	662,00	96,67
Avgust .2008.godine		
Brčko Distrikt BiH	728,32	100,00
Republika Srpska	779,00	106,96
Federacija BiH:	759,11	104,23
Od toga:		
Unsko Sanski kanton	691,90	95,00
Kanton posavski	654,78	89,90
Tuzlanski kanton	710,38	97,54
Zeničko Dobojski kanton	618,34	84,90
Bosansko podrinjski kanton	716,63	98,39
Srednje bosanski kanton	615,80	84,55
Hercegovačko Neretvljanski kanton	836,63	114,87
Zapadno Hercegovački kanton	622,71	85,50
Kanton Sarajevo	955,91	131,25
Kanton 10	687,70	94,42

UPOREDNI PREGLED PLATA U BIH 2004-2008 GODINA

	Ø 2004	Ø 2005	Ø 2006	Ø 2007	VIII 2008
--	--------	--------	--------	--------	-----------

Neto plate u KM

Brčko Distrikt BiH	706,83	675,43	674,00	684,82	728,32
Republika Srpska	423,00	465,00	521,00	522,00	779,00
Federacija BiH	534,00	558,00	603,00	662,00	759,11

GRAFIKON UPOREDNOG PREGLEDA NETO PLATA U BIH

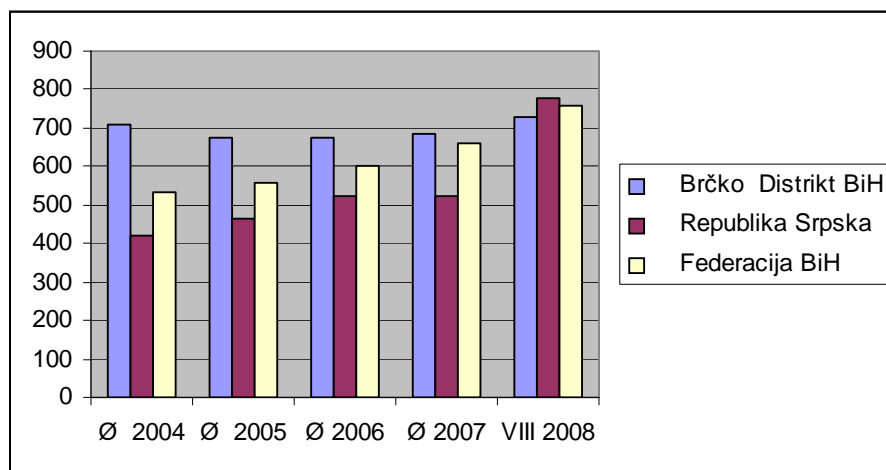

MJESEČNI INDEKSI POTROŠAČKIH CIJENA

Ø 2005=100

GODINA	I	II	III	IV	V	VI	VII	VIII	IX	X	XI	XII
2005	99,7	100,2	100,6	100,0	101,5	99,1	98,8	98,3	98,3	101,0	101,3	101,2
2006	105,3	105,6	105,9	105,6	105,9	105,9	103,7	103,4	103,7	104,9	105,2	105,3
2007	105,4	105,4	105,4	106,0	106,0	104,6	104,3	105,1	106,1	108,1	108,8	109,8
2008	110,9	111,5	112,3	111,2	112,3	112,5	112,6	113,3				

PREDHODNI MJESEC =100

2005	101,6	100,5	100,4	99,4	101,5	97,6	99,7	99,5	100,0	102,8	100,2	100,0
2006	103,5	100,2	100,4	99,0	100,3	100,3	99,3	99,9	100,0	100,9	100,2	100,0
2007	100,2	100,0	99,9	100,6	99,9	98,7	99,7	100,8	100,9	101,8	100,7	100,9
2008	101,0	100,5	100,8	99,0	101,0	100,2	100,0	100,7				

ISTI MJESEC PREDHODNE GODINE =100

2005	-	-	-	-	-	-	-	-	-	-	-	-
2006	105,0	104,7	104,7	104,2	103,0	105,8	105,4	105,7	105,8	103,9	103,9	103,9
2007	100,6	99,9	99,5	100,4	100,0	98,8	100,6	101,7	102,3	103,0	103,4	104,3
2008	105,2	105,7	106,6	104,8	106,0	107,6	108,0	107,8				

DECEMBAR PREDHODNE GODINE =100

2005	101,6	102,1	102,5	101,8	103,4	100,9	100,6	100,1	100,1	102,9	103,1	103,1
2006	103,8	104,0	104,3	104,4	104,6	104,6	102,4	102,1	102,1	103,1	103,5	103,8
2007	100,2	100,2	100,1	100,7	100,6	99,3	99,0	99,8	100,8	102,6	103,4	104,3
2008	101,0	101,6	102,3	101,3	102,3	102,5	102,5	103,2				

INDEKS POTROŠAČKIH CIJENA U JULU/ SRPNJU 2008.GODINE

	$\frac{VII\ 2008}{VI2008}$	$\frac{VII2008}{XII2007}$	$\frac{VII2008}{VII2007}$	$\frac{VIII2007-VII2008}{VIII2006-VII2007}$	$\frac{I-VII2008}{I-VII2007}$	$\frac{VII2008}{\emptyset2005}$
Indeks potrošačkih cijena ukupno	100,0	102,5	108,0	104,9	106,3	112,6
Hrana i bezalkoholna pića	99,8	105,0	112,9	108,4	109,9	120,3
Alkoholna pića i duhan	100,0	101,4	102,2	100,6	101,3	103,4
Odjeća i obuća	98,8	94,9	94,4	96,2	95,7	90,5
Stanovanje, voda, elekt.en, plin i dr. energenti	100,2	91,9	109,0	105,5	108,3	111,0
Namještaj, kućanski aparati i redovno održavanje kuće	100,4	100,2	101,0	100,9	101,0	101,3
Zdravstvo	101,0	102,6	103,1	101,7	102,0	111,3
Prevoz	100,1	110,2	115,6	107,8	112,9	119,0
Komunikacije	100,0	103,8	103,7	105,1	102,8	107,8
Rekreacija i kultura	100,1	101,6	101,9	101,0	100,8	102,3
Obrazovanje	100,0	100,0	100,0	100,9	100,0	105,3
Restorani i hoteli	101,9	105,4	109,1	105,2	105,6	113,7
Ostala dobra i usluge	100,0	100,3	100,6	100,9	100,6	112,7

INDEKS POTROŠAČKIH CIJENA U AVGUSTU/KOLOVOZU 2008.GODINE

	$\frac{VIII2008}{VII2008}$	$\frac{VIII2008}{XII2007}$	$\frac{VIII2008}{VIII2007}$	$\frac{IX2007-VIII2008}{IX2006-VIII2007}$	$\frac{I-VIII2008}{I-VIII2007}$	$\frac{VIII2008}{\emptyset2005}$
Indeks potrošačkih cijena ukupno	100,7	103,2	107,8	105,4	106,5	113,3
Hrana i bezalkoholna pića	101,1	106,1	111,5	109,0	110,1	121,5
Alkoholna pića i duhan	100,2	101,5	102,4	100,8	101,4	103,6
Odjeća i obuća	100,0	94,9	95,2	96,0	95,6	90,5
Stanovanje, voda, elekt.en, plin i dr. energenti	107,7	99,0	117,3	106,9	109,4	119,6
Namještaj, kućanski aparati i redovno održavanje kuće	100,3	100,5	101,1	100,9	101,1	101,6
Zdravstvo	100,1	102,7	103,3	101,9	102,1	111,5
Prevoz	97,5	107,4	112,3	109,0	112,8	116,0
Komunikacije	100,0	103,8	103,7	104,6	102,9	107,8
Rekreacija i kultura	100,0	101,6	101,9	101,0	100,9	102,3
Obrazovanje	89,1	89,1	89,1	99,5	98,6	93,8
Restorani i hoteli	99,6	105,0	108,7	105,7	106,0	113,2
Ostala dobra i usluge	100,4	100,7	101,0	100,8	100,6	113,1

KOEFICIJENTI RASTA CIJENA NA MALO U BRČKO DISTRIKTU BIH

	U mjesecu u odnosu na preth. mjesec	Od početka godine do kraja mjeseca	Prosječ. Mjes. rasta od početka god. do kraja mjeseca	U mjesecu u odnosu na isti mjesec prethodne godine
2006.godina				
Januar	0,05	0,05	0,050	0,076
Februar	-0,001	0,049	0,024	0,069
Mart	0,001	0,05	0,016	0,066
April	0,004	0,038	0,009	0,039
Maj	-0,007	0,049	0,010	0,058
Juni	0	0,046	0,008	0,056
Juli	-0,001	0,048	0,007	0,06
Avgust	0,004	0,049	0,006	0,06
Septembar	0,002	0,048	0,005	0,061
Oktoabar	0,006	0,049	0,005	0,051
Novembar	0,003	0,05	0,004	0,064
Decembar	0	0,051	0,004	0,059
2007.godina				
Januar	0,051	0,051	0,051	0,043
Februar	0,003	0,053	0,027	0,044
Mart	0	0,053	0,018	0,045
April	0,005	0,055	0,014	0,054
Maj	0,004	0,055	0,011	0,043
Juni	0,008	0,056	0,010	0,050
Juli	0,006	0,056	0,008	0,044
Avgust	0,001	0,056	0,007	0,046
Septembar	0,007	0,055	0,006	0,042
Oktoabar	0,011	0,054	0,006	0,037
Novembar	0,007	0,048	0,004	0,033
Decembar	0,030	0,044	0,004	0,044

KOEFICIJENTI RASTA POTROŠAČKIH CIJENA U BRČKO DISTRIKTU BIH

	U mjesecu u odnosu na preth. mjesec	Od početka godine do kraja mjeseca	Prosječ. Mjes. rasta od početka god. do kraja mjeseca	U mjesecu u odnosu na isti mjesec prethodne godine
2008.godina				
Januar	0,01	0,01	0,010	0,052
Februar	0,015	0,016	0,008	0,057
Mart	0,008	0,023	0,008	0,066
April	-0,01	0,013	0,003	0,048
Maj	0,01	0,023	0,005	0,06
Juni	0,002	0,025	0,004	0,076
Juli	0	0,025	0,004	0,08
Avgust	0,007	0,032	0,004	0,078

**BROJ ZAPOSLENIH
KOD SAMOSTALNIH PREDUZETNIKA
Stanje 30.09.2008.godine**

	UKUPNO	Od toga	
		Samozaposlenici	Uposlene osobe
UKUPNO	4.747	2.961	1.786
A. Poljoprivreda, lov, šumarstvo i ribarstvo	12	12	0
D. Prerađivačka industrija i rudarstvo	867	182	685
E. Snadijevanje/opskrba elektr.Energijom,gasom, plinom i vodom	1	1	0
F. Građevinarstvo	77	72	5
G. Trgovina na vel. i malo; Popravak motornih vozila i motocikla te predmeta za ličnu / osobnu potrošnju	2.272	1.769	503
H. Ugostiteljstvo	767	363	404
I. Saobraćaj/promet, skladištenje i veze	272	245	27
J. Finansijsko/financijsko posredovanje	0	0	0
K. Poslovanje nekretninama,iznajmljivanje i poslovne usluge	133	116	17
L. Javna uprava i odbrana/odbrana i socijalno osiguranje	0	0	0
M. Obrazovanje	15	15	0
N. Zdravstvena i socijalna zaštita/skrb	66	36	30
O. Ostale javne, društvene, socijalne i lične/ osobne uslužne djelatnosti	265	150	115

BROJ ZAPOSLENIH U PRAVNIM LICIMA PO PODRUČJIMA KD

PODRUČJE KD	Ø 2006	Ø 2007	I 2008	II 2008	III 2008	IV 2008	V 2008	VI 2008	VII 2008	VIII 2008
U K U P N O	8.984	9.848	10.182	10.242	10.480	10.609	10.489	10.979	11.120	11.346
A. Poljoprivreda, lov, šumarstvo i ribarstvo	84	91	105	108	108	108	108	100	92	92
D. Prerađ. Industrija i rudarstvo	1.657	2.001	2.192	2.170	2.175	2.179	2.199	2.371	2.309	2.308
E. Snabdijev./ opskrba el.en.,Gasom i vodom	164	177	172	172	172	188	188	188	188	199
E. Građevinarstvo	793	940	947	943	934	927	896	921	950	1.058
F. Trgov. Na vel. I malo; popravak mot vozila i motocikla te predmeta za ličnu potrošnju	2.185	2.321	2.394	2.417	2.482	2.488	2.475	2.535	2.620	2.724
H. Ugostiteljstvo	93	102	102	102	98	99	100	113	112	112
I. Saobraćaj/promet,skladištenje i Veze	465	547	568	576	601	598	599	564	618	648
J. Finansijsko/financijsko posredovanje	253	289	311	316	325	327	332	332	333	331
K. Poslov. Nekretninama, iznajmlj. I posl usluge	137	152	174	176	278	279	279	424	424	424
L. Javna uprava i odbrana/ obrana	1.467	1.501	1.509	1.540	1.575	1.683	1.576	1.576	1.603	1.601
M. Obrazovanje	899	911	917	912	912	907	906	882	804	798
N. Zdravstvena i socijalna Zaštita/skrb	6 14	643	622	641	651	652	657	657	671	666
O. Ostale javne,društvene, soc i lične/ uslužne djelatnosti	173	173	169	169	169	174	174	316	396	385

**KORISNICI PENZIJA I PROSJEČNE PENZIJE ISPLAĆENE
U BRČKO DISTRIKTU BIH**

	UKUPNO	Od toga:	
		RS	Federacija
BROJ KORISNIKA 2008.GODINE			
Januar	8.953	4.996	3.957
Februar	9.005	5.026	3.979
Mart	8.857	4.847	4.010
April	9.023	5.003	4.020
Maj	9.090	5.038	4.052
Juni	9.100	5.038	4.062
Juli	9.130	5.045	4.085
Avgust	9.165	5.073	4.092
PROSJEČNO ISPLAĆENA PENZIJA U 2002.GODINI			137,76 KM
PROSJEČNO ISPLAĆENA PENZIJA U 2003.GODINI			147,74 KM
PROSJEČNO ISPLAĆENA PENZIJA U 2004.GODINI			169,47 KM
PROSJEČNO ISPLAĆENA PENZIJA U 2005.GODINI			188.30 KM
PROSJEČNO ISPLAĆENA PENZIJA U 2006.GODINI			208.47 KM
PROSJEČNE PENZIJE 2007.GODINE			
Januar	224,07	211,87	236,27
Februar	223,89	211,73	236,05
Mart	229,06	220,45	237,67
April	235,45	221,98	248,92
Maj	230,50	210,60	250,40
Juni	244,23	234,03	254,44
Juli	232,55	210,60	254,51
Avgust	253,11	245,21	261,01
Septembar	256,10	251,25	260,95
Oktobar	260,94	253,80	268,07
Novembar	263,75	259,29	268,20
Decembar	266,13	264,79	267,47
PROSJEČNE PENZIJE 2008.GODINE			
Januar	288,58	274,93	302,23
Februar	288,63	275,18	302,07
Mart	298,24	292,49	303,98
April	293,89	283,64	304,13
Maj	308,36	304,14	312,57
Juni	312,97	312,95	312,99
Juli	313,32	313,32	313,32
Avgust	317,00	312,92	321,08

NEZAPOSLENE OSOBE/LICA

	U K U P N O	Od toga :ŽENE
2006.		
Januar	18.454	9.271
Februar	18.394	9.244
Mart	18.386	9.221
April		9.060
	18.110	
Maj	17.571	8.833
Juni	17.368	8.673
Juli	17.495	8.856
Avgust	17.579	8.897
Septembar	17.914	9.109
Oktobar	17.774	9.053
Novembar	17.794	9.107
Decembar	17.902	9.174
2007.		
Januar	17.902	9.174
Februar	17.816	9.197
Mart	17.611	8.523
April	17.385	8.970
Maj	17.327	8.915
Juni	16.482	8.464
Juli	16.276	8.288
Avgust	15.314	7.967
Septembar	14.468	7.855
Oktobar	14.857	7.855
Novembar	14.232	7.704
Decembar	13.962	7.665
2008.		
Januar	13.962	6.297
Februar	13.809	6.224
Mart	13.836	7.568
April	13.711	7.516
Maj	13.263	7.251
Juni	12.985	7.093
Juli	12.826	7.049
Avgust	12.845	7.094

NEZAPOSLENE OSOBE/LICA PREMA STRUČNOJ SPREMI U 2008.GODINI

	Ø 2006	Ø 2007	I 2008	II 2008	III 2008	IV 2008	V 2008	VI 2008	VII 2008	VIII 2008
Ukupno	17.895	16.136	13.962	13.809	13.836	13.711	13.263	12.985	12.826	12.845
Muškarci	8.859	7.724	6.297	6.224	6.268	6.195	6.012	5.892	5.777	5.751
Žene	9.036	8.412	7.665	7.585	7.568	7.516	7.251	7.093	7.049	7.094
VSS	209	229	249	261	275	281	288	278	268	319
Muškarci	99	103	101	110	117	118	128	121	115	123
Žene	110	126	148	151	158	163	160	157	153	196
Viša	195	182	170	171	164	161	157	159	161	173
Muškarci	93	84	78	79	78	77	75	77	77	81
Žene	102	98	92	92	86	84	82	82	84	92
Srednja	3.186	3.050	2.876	2.872	2.892	2.896	2.825	2.736	2.713	2.723
Muškarci	1.260	1.152	1.040	1.049	1.055	1.051	1.025	989	974	980
Žene	1.926	1.898	1.836	1.823	1.837	1.845	1.800	1.747	1.739	1.743
VKV i KV	5.017	4.393	3.937	3.875	3.884	3.854	3.783	3.736	3.674	3.683
Muškarci	3.119	2.628	2.295	2.271	2.310	2.299	2.265	2.232	2.193	2.199
Žene	1.898	1.765	1.642	1.604	1.574	1.555	1.518	1.504	1.481	1.484
PKV	463	405	330	323	321	309	288	286	278	270
Muškarci	231	190	140	130	130	121	113	113	109	106
Žene	232	215	190	193	191	188	175	173	169	164
NKV	8.825	7.876	6.400	6.307	6.300	6.210	5.922	5.790	5.732	5.677
Muškarci	4.052	3.566	2.643	2.585	2.578	2.529	2.406	2.360	2.309	2.262
Žene	4.773	4.310	3.757	3.722	3.722	3.681	3.516	3.430	3.423	3.415

-Izvori podataka: Zavod za zapošljavanje

INDEKSI FIZIČKOG OBIMA INDUSTRIJSKE PROIZVODNJE

Ø2007=100

	UKUPNO	Od toga:						Prerativ. Industrija
		Prema ekonomskoj namjeni						
		Energija	Intermed. Proizvodi, osim energ	Kapitalni proizvodi	Trajni proizv. Za široku potr.	Netraj. Proiz. Za široku potrošnju	Neras- poređ- eno	
Ø 2001	43,31	77,27	9,50	25,33	4,82	45,40	25,17	
Ø 2002	45,40	82,07	29,83	22,69	4,78	24,75	26,14	
Ø 2003	66,58	84,89	36,74	29,32	11,40	73,01	50,91	
Ø 2004	80,69	89,31	68,14	54,14	14,72	72,60	67,65	
Ø 2005	98,95	98,21	104,19	128,42	93,35	90,32	98,98	
Ø 2006	91,14	98,26	87,42	67,61	119,91	91,58	89,25	
2007.god								
I	93,31	127,06	140,71	61,51	76,20	32,02	84,30	
II	93,84	110,10	97,36	69,15	71,01	84,11	89,51	
III	87,69	107,37	91,50	84,16	72,94	73,88	82,43	
IV	126,00	83,41	108,52	90,46	77,93	170,88	137,44	
V	100,23	73,97	144,64	102,66	81,79	72,44	107,23	
VI	76,60	69,84	46,89	95,13	83,03	107,29	78,40	
VII	93,90	73,95	113,22	100,98	101,74	85,50	99,21	
VIII	78,83	76,06	52,98	109,38	133,92	101,02	79,57	
IX	89,86	78,06	84,80	99,86	127,10	99,21	93,01	
X	116,25	105,57	112,98	147,35	126,38	122,56	119,09	
XI	118,86	132,87	100,65	116,15	124,33	128,65	115,12	
XII	123,95	161,97	103,73	123,18	123,69	122,42	113,79	
2008.god								
Januar	129,19	152,48	133,44	146,92	124,91	112,67	-	123,57
Februar	101,58	148,54	94,51	133,22	78,20	83,41	-	90,11
Mart	108,45	118,16	108,49	126,93	253,28	97,90	-	106,25
April	109,38	90,16	125,96	117,43	305,95	97,04	-	114,25
Maj	88,17	77,16	82,23	138,86	263,02	90,21	-	90,89
Juni	122,30	70,49	66,90	71,88	250,25	198,52	-	135,13
Juli	132,22	80,77	95,09	110,49	287,08	188,62	-	145,01
Avgust	118,87	81,23	90,65	66,55	309,97	161,24	-	128,15

INDEKSI INDUSTRIJSKE PROIZVODNJE

	2007=100			VIII 2008	VII2008	VIII2008	I-VIII 2008
	VII2008	VIII2008	I-VIII2008	VII 2008	VII2007	VIII 2007	I-VIII2007
INDUSTRIJA UKUPNO	132,22	118,87	115,87	89,90	136,93	150,13	121,88
PREMA GLAVNIM INDUSTRIJSKIM GRUPACIJAMA							
Energija	80,77	81,23	99,92	100,57	109,21	106,79	110,79
Intermedijarni proizvodi osim energije	95,09	90,65	99,69	95,33	82,87	161,24	98,57
Kapitalni proizvodi	110,49	66,55	114,03	60,23	108,89	61,20	126,38
Trajni proizvodi za široku potrošnju	287,08	309,97	234,08	107,98	282,18	231,46	268,09
Netrajni proizvodi za široku potrošnju	188,62	161,24	135,16	85,48	208,44	164,32	146,17
PREMA PODRUČJIMA I PODPODRUČJIMA KD							
RUDARSTVO	31,67	83,36	54,06	263,18	5,29	98,42	53,27
Vađenje ostalih ruda i kamena	31,67	83,36	54,06	263,18	5,29	98,42	53,27
PRERAĐIVAČKA INDUSTRIJA	145,01	128,15	119,88	88,37	143,30	160,33	124,55
Proizvodnja hrane i pića	158,19	137,60	121,63	86,98	174,73	194,96	130,52
Proizvodnja tekstila	42,39	87,98	53,03	207,56	52,65	32,50	49,65
Štavljenje i obrada kože, proizvodnja galanterije I obuće	37,91	38,94	92,27	102,73	24,44	60,72	75,97
Prerada drveta i proizvodnja proizv. Od drveta osim namještaja	117,23	40,63	45,49	34,66	100,22	51,24	43,76
Proizvodnja celuloze, papira i proizvoda od papira	132,52	72,28	89,35	54,55	124,36	66,88	84,67
Izdavačka i štamparska /tiskarska djelatnost	23,25	35,34	70,81	151,99	8,27	78,57	61,92
Proizvodnja hemikalija, I hemijskih proizvoda	132,86	125,63	100,76	94,56	67,88	111,53	89,74
Proizvodnja proizvoda od gume i plastike	48,57	84,22	53,47	173,39	35,92	44,29	45,63

	2007=100			VIII 2008	VII2008	VIII2008	I-VIII 2008
	VII2008	VII 2008	I-VIII2007	VII 2008	VII2007	VII2007	I-VIII 007
Proizvodnja ostalih nemetalnih mineralnih proizvoda	107,09	356,64	185,82	333,03	91,61	288,09	193,67
Proizvodnja metala	124,54	123,79	513,29	99,40	129,90	223,07	624,29
Proizvodnja proizvoda od metala, osim mašina/strojeva I opreme	122,55	90,52	129,33	73,86	126,32	79,56	141,69
Proizvodnja kancelarijskih mašina I računara (kompjuter)	56,05	33,13	58,28	59,10	86,3	35,14	65,58
Proizvodnja električnih mašina i aparata	68,31	67,57	82,01	98,92	97,08	79,39	104,18
Proizvodnja motornih vozila prikolica i poluprikolica	0	0	0	0	0	0	0
Proizvodnja namještaja, prerađivačka industrija d.n	240,62	196,45	183,62	81,64	228,34	164,61	206,83
Reciklaža	56,18	60,17	75,13	107,09	52,25	63,84	61,40
SNABDJ. ELEKTR. ENE, PLINOM, PAROM I TOPLOM VODOM	80,77	81,23	99,92	100,57	109,21	106,79	110,79
Snabdijevanje električnom energijom, gasom/plinom i toplom vodom	80,77	81,23	99,92	100,57	109,21	106,79	110,79

GRAĐEVINARSTVO

	Vrijednost izvršenih građevinskih radova U 000 KM	Broj radnika u mjesecu	Izvršeni efektivni sati
2002. GODINA			
UKUPNO	25.484	XXX	1.015.810
2003.GODINA	.		
UKUPNO	36.723		1.294.651
2004.GODINA			
UKUPNO	35.678		946.582
2005.GODINA			
UKUPNO	20.997		742.688
2006.GODINA			
UKUPNO	30.453	X	1.020.738
2007.GODINA			
Januar	1.163	306	45.782
Februar	953	296	46.670
Mart	1.337	297	47.130
April	1.385	323	54.081
Maj	1.051	333	53.997
Juni	1.020	331	54.121
Juli	1.466	332	54.565
Avgust	1.092	331	54.679
Septembar	1.359	335	51.999
Oktobar	1.052	342	55.193
Novembar	1.888	343	55.083
Decembar	1.727	324	48.518
UKUPNO	15.493	X	621.818
2008.GODINA			
Januar	821	341	40.720
Februar	1.506	365	62.456
Mart	1.794	378	66.214
April	1.236	358	64.898
Maj	2.022	342	65.768
Juni	2.122	331	63.083
Juli	2.347	345	64.416
Avgust	2.002	352	67.522

SAOBRAĆAJ

PREVOZ PU TNIKA

	Pređeni kilometri vozila, u 000	Prevezeni putnici, u 000	Putnički kilometri, u 000
--	---------------------------------	--------------------------	---------------------------

2006.godina

I tromjesečje	351	366	569
II tromjesečje	480	462	703
III tromjesečje	450	139	1.165
IV tromjesečje	450	159	815

2007.godina

I tromjesečje	463	338	788
II tromjesečje	473	247	801
III tromjesečje	576	369	2.590
IV tromjesečje	692	413	3.716

2008.godina

I tromjesečje	974	228	1.084
II tromjesečje	952	222	1.389
III tromjesečje	1.002	212	1.339

GRADSKO PRIGRADSKI SAOBRAĆAJ

	Pređeni kilometri vozila, U 000	Prevezeni putnici, u 000
--	---------------------------------	--------------------------

2006.godina

I tromjesečje	295	357
II tromjesečje	408	453
III tromjesečje	381	135
IV tromjesečje	363	57

2007.godina

I tromjesečje	-	218
II tromjesečje	-	238
III tromjesečje	-	271
IV tromjesečje	-	279

2008.godina

I tromjesečje	-	226
II tromjesečje		219
III tromjesečje		208

POŠTANSKO TELEKOMUNIKACIJSKE USLUGE

U hiljadama

	Pismonosne pošiljke	Paketske pošiljke,	Platni promet u hilj.KM
2002.UKUPNO	1.075	5,143	254
2003.UKUPNO	1.091	4,655	311
2004. UKUPNO	818	5,887	387
2005.UKUPNO	1.028	6,094	344
2006.UKUPNO	1.184	7,518	365
2007.GODINA			
Januar	123	0,379	34
Februar	115	0,371	33
Mart	114	0,392	34
April	161	0,408	39
Maj	170	0,378	39
Juni	169	0,136	33
Juli	236	0,200	42
Avgust	175	0,176	44
Septembar	181	0.250	42
Oktobar	179	0,303	39
Novembar	231	0,559	42
Decembar	280	0,558	47
2007. UKUPNO	2.134	3,86	468
2008.GODINA			
Januar	224	0,534	43
Februar	182	0,186	44
Mart	206	0,242	44
April	195	1,079	43
Maj	262	0,562	45
Juni	251	0,408	46
Juli	300	0,393	46
Avgust	344	0,442	43

KAPACITET, TURISTI I NOĆENJA

Broj

	UKUPNO	Od toga:	
		DOMAĆI	STRANI
TURISTI			
2003.GODINA	6.856	3.725	3.141
2004.GODINA	7.984	3.918	4.066
2005.GODINA	9.778	5.413	4.365
2006.GODINA			
Januar	474	253	221
Februar	716	414	302
Mart	1.165	703	462
April	1.053	569	484
Maj	1.099	536	563
Juni	1.207	787	420
Juli	1.259	794	465
Avgust	880	405	475
Septembar	920	434	486
Oktobar	1.116	594	522
Novembar	1.624	1.080	544
Decembar	1.256	679	577
UKUPNO	12.769	7.248	5.521
2007.GODINA			
Januar	737	443	294
Februar	920	437	483
Mart	1.338	672	666
April	1.072	446	626
Maj	945	523	422
Juni	1.107	687	420
Juli	1.276	687	589
Avgust	1.029	498	531
Septembar	995	403	592
Oktobar	1.149	491	658
Novembar	1.432	750	682
Decembar	1.693	883	810
UKUPNO	13.693	6.920	6.773
2008.GODINA			
Januar	914	433	481
Februar	978	477	501
Mart	1.205	579	626
April	1.084	450	634
Maj	1.170	517	653
Juni	1.306	531	775
Juli	1.211	610	601
Avgust	1.165	565	600

	UKUPNO	Od toga:	
		DOMAĆI	STRANI

	NOĆENJA		
2003.GODINA	27.473	16.965	10.508
2004.GODINA	39.407	21.959	17.448
2005.GODINA	22.722	12.017	10.705
2006.GODINA			
Januar	1.150	494	656
Februar	6.534	5.974	560
Mart	1.568	922	646
April	2.097	1.236	861
Maj	2.213	884	1.329
Juni	1.551	995	556
Juli	2.327	1.636	691
Avgust	1.548	614	934
Septembar	1.422	665	757
Oktober	1.577	788	789
Novembar	2.900	2.024	876
Decembar	2.011	1.024	987
UKUPNO	26.898	17.256	9.642
2007.GODINA			
Januar	963	534	429
Februar	1.436	750	686
Mart	1.960	1.025	935
April	1.553	642	911
Maj	1.988	974	1.014
Juni	1.551	995	556
Juli	2.662	1.584	1.078
Avgust	1.820	751	1.069
Septembar	1.743	652	1.091
Oktober	2.030	868	1.162
Novembar	2.295	1.161	1.134
Decembar	3.374	1.969	1.405
UKUPNO:	23.375	11.905	11.470
2008.GODINA			
Januar	1.775	958	817
Februar	1.688	781	907
Mart	2.122	989	1.133
April	1.765	696	1.069
Maj	2.085	792	1.293
Juni	1.937	830	1.107
Juli	2.272	1.409	863
Avgust	2.001	889	1.112

TURISTI I NOĆENJA PREMA VRSTAMA OBJEKATA

	UKUPNO	Od toga:		
		HOTELI	MOTELI	PANSIONI I PREN

TURISTI

2003.GODINA	6.856	6.060	689	107
2004.GODINA	7.984	6.786	1.080	118
2005..GODINA	9.778	8.418	1.281	79
2006.GODINA				
Januar	474	413	61	0
Februar	716	549	166	1
Mart	1.165	1.035	116	14
April	1.053	933	118	2
Maj	1.099	986	112	1
Juni	1.207	1.064	139	4
Juli	1.259	1.079	156	24
Avgust	880	734	131	15
Septembar	920	804	95	21
Oktobar	1.116	886	216	14
Novembar	1.624	1.378	244	2
Decembar	1.256	1.048	206	2
UKUPNO	12.769	10.909	1.760	100
2007.GODINA				
Januar	737	545	191	1
Februar	920	836	83	1
Mart	1.338	1.207	125	6
April	1.072	927	139	6
Maj	945	811	122	12
Juni	1.107	964	139	4
Juli	1.276	1.135	141	0
Avgust	1.029	815	214	0
Septembar	995	842	151	2
Oktobar	1.149	987	162	0
Novembar	1.432	1.488	161	44
Decembar	1.693	1.488	161	44
UKUPNO	13.693	11.832	1.762	99
2008.GODINA				
Januar	914	791	116	7
Februar	978	831	135	12
Mart	1.205	1.040	136	29
April	1.084	926	150	8
Maj	1.170	1.039	131	0
Juni	1.306	1.202	93	11
Juli	1.211	1.062	143	6
Avgust	1.165	1.031	83	51

	UKUPNO	Od toga:		
		HOTELI	MOTELI	PANSIONI I PREN

NOĆENJA

2003.GODINA	27.473	9.700	17.487	196
2004.GODINA	39.407	13.950	25.022	262
2005.GODINA	22.722	12.516	10.091	115
2006.GODINA				
Januar	1.150	625	525	0
Februar	6.534	731	5.802	1
Mart	1.568	1.282	244	42
April	2.097	1.401	692	4
Maj	2.213	2.018	194	1
Juni	1.551	1.287	259	5
Juli	2.327	2.030	273	24
Avgust	1.548	1.236	276	36
Septembar	1.422	1.191	183	48
Oktobar	1.577	1.204	350	23
Novembar	2.900	2.538	359	3
Decembar	2.011	1.684	322	5
UKUPNO	26.898	17.227	9.479	192
2007.GODINA				
Januar	963	740	222	1
Februar	1.436	1.278	157	1
Mart	1.960	1.725	225	10
April	1.553	1.343	200	10
Maj	1.988	966	1.010	12
Juni	1.551	1.287	259	5
Juli	2.662	2.289	373	0
Avgust	1.820	1.336	484	0
Septembar	1.743	1.336	404	3
Oktobar	2.030	1.750	280	0
Novembar	2.295	1.966	277	52
Decembar	3.374	2.967	218	189
UKUPNO	23.375	18.983	4.109	283
2008.GODINA				
Januar	1.775	1.610	155	10
Februar	1.688	1.381	288	19
Mart	2.122	1.702	391	29
April	1.765	1.464	293	8
Maj	2.085	1.735	335	15
Juni	1.937	1.741	179	17
Juli	2.272	1.988	278	6
Avgust	2.001	1.665	141	195

STRANI TURISTI PREMA ZEMLJAMA IZ KOJIH DOLAZE

	Turisti						Noćenja					
	2004	2005	2006	2007	VII 2008	VIII 2008	2004	2005	2006	2007	VII 2008	VIII 2008
UKUPNO	4.066	4.365	5.521	6.773	595	600	17.448	10.705	9.642	11.470	857	1112
Albanija	34	3	6	3			125	5	10	12		
Austrija	183	235	450	482	73	79	382	373	550	880	131	132
Belgija	23	7	0	12	2	4	229	8	0	18	2	7
Bugarska	4	3	7	13	5		8	11	2	33	7	1
Češka	12	21	67	105	9	7	77	34	88	182	12	15
Danska	12	10	36	13		4	20	16	66	21		7
Finska	3	6	16	37	5	3	3	7	16	64	5	3
Francuska	52	43	92	35	12	10	83	124	135	81	12	10
Grčka	44	11	24	33	6	4	121	22	32	59	8	8
Holandija	105	69	51	63	16	16	189	143	106	131	20	44
Hrvatska	422	793	1050	1.218	84	98	1264	2709	1630	1.975	97	147
Irska	36	12	14	18		1	54	18	25	39		2
Island	0	0	0	14			0	0	0	19		
Italija	336	281	12	287	25	68	690	451	648	540	46	188
Izrael	155	12	0	8		11	263	66	0	20		30
Srbija	1335	1510	1227	2.031	92	126	7179	3444	1290	3.085	125	196
Crna Gora	0	0	0	80	7	4	0	0	0	124	10	7
Luksemburg	4	0	10	1			36	0	15	1		
Mađarska	71	66	64	57	11	4	157	74	178	85	11	7
Makedonija	96	71	252	108	6	4	865	312	431	147	11	10
Norveška	27	27	35	41		1	35	36	78	49		3
Poljska	41	30	22	29	1	6	1367	34	48	38	1	6
Portugal	4	8	0	7		1	16	9	0	8		1

	<u>Turisti</u>						<u>Noćenja</u>					
	2004	2005	2006	2007	VII 2008	VIII 2008	2004	2005	2006	2007	VII 2008	VIII 2008
Rumunija	50	3	10	74	1		156	5	22	99	1	
Rusija	27	6	36	10		6	70	9	89	10		16
Njemačka	162	205	310	179	44	35	1087	390	930	646	75	68
Slovačka	22	25	96	67	5	5	197	30	150	120	9	13
Slovenija	235	340	608	666	33	44	1106	1107	1213	964	39	75
Španija	54	22	25	12	2	3	31	38	53	34	9	3
Švajcarska	39	104	225	95	16	32	106	135	483	167	21	60
Švedska	17	17	83	36	16	5	83	22	292	56	23	7
Turska	45	46	73	88	5	1	45	104	230	630	9	11
Vel. Britanija	130	85	63	59	3	3	92	136	135	101	5	3
Ost.Evrop.z	102	14	28	141	1		191	18	29	222	1	
Australija	11	15	10	19	3	10	91	29	34	34	7	24
Egipat	0	1	0	1			9	1	0	1		
Japan	21	16	16	0			24	22	38	0		
Kanada	11	17	15	7			49	24	46	16		
Kina	10	27	12	11			249	35	143	8		
N.Zeland	4	6	0	3			52	31	0	5		
SAD	227	170	153	107	14	4	632	486	348	182	38	4
Ost.vanevrop ske zemlje	36	28	23	403	98	1	72	187	59	564	122	4

PREGLED OSTVARENIH PRIHODA U BRČKO DISTRIKTU BIH

R/ br	VRSTA PRIHODA	Juli 2008	Avgust 2008	Ostvarenje I-XII 2007
1.	UKUPNO(2+3+4)	20.441.078	16.263.199	223.347.828
2.	PORESKI PRIHODI (a+b)	19.102.534	14.322.195	159.966.689
	Direktni porezi			
	Prihodi od dobiti pojedinaca	116.526	86.947	1.542.252
	Porez na dobit preduzeća	1.470.544	289.324	2.624.562
	Doprinos za socijalnu zaštitu	0	0	0
	Porez na plate radnu snagu	615.598	580.602	6.334.447
	Porez na imovinu	60.137	93.502	1.347.249
	Porez na prodaju dobara i usluga	6.643	127.427	645.987
	Porez na promet posebnih usluga	52.453	32.737	366.403
	Porez na upotrebna dobra	63.500	48.000	438.050
a)	Ukupno direktni	2.385.401	1.258.539	13.298.950
	Indirektni prezi			
	Porez na prihod koji direktno pripada Budžetu Brčko Distrikta	0	0	1.945
	Ind.porezi-dugovi iz predhodnih perioda	0	0	0
	Prihodi od direktnih poreza doznačeni od Uprave za indirektno oporezivanje	16.717.097	13.063.656	146.665.560
	Ostali porezi	36	0	236
b)	Ukupno indirektni	16.717.133	13.063.656	146.667.504
3	NEPORESKI PRIHODI	1.321.764	1.937.882	63.032.020
	Prihodi od nefinans.javnih preduzeća i finansijskih usluga	57.284	96.545	1.136.751
	Ostali prihodi od imovine	485.529	229.002	3.166.639
	Prihodi od pozit.kursnih razlika	0	33	0
	Prihodi od privatizacije	20746	53.737	1.580.269
	Administrativne takse	128060	94.416	1.248.675
	Sudske takse	141944	75.205	1.537.840
	Komunalne takse	42920	35.726	414.261
	Ostale budžetske naknade	236062	555.938	5.054.281
	Posebne takse i naknade	245635	276.403	3.044.527
	Prihodi od pružanja javnih usluga	-179953	176.549	44.182.864
	Novčane kazne	143537	344.327	1.665.914
4.	Grantovi od dr. nivoa vlasti	16781	3.123	349.118

Izvor podataka: Direkcija za financije Brčko distrikta BiH

**IZVOZ I UVOZ PO STATISTIČKIM PROCEDURAMA
I-XII 2007. , I I-IX 2008.GODINE**

Šifra procedure	Naziv statističke procedure	U 000 KM	Učešće u %
I-XII 2007.godine			
E	UKUPAN IZVOZ	92.978	100,0
EX1	Redovan/redovit izvoz	77.483	83,3
EX3	Procedura vanjske obrade	95	0,1
EX5	Izvoz nakon unutarnje obrade, sistem suspenzije	15.400	16,5
I	UKUPAN UVOZ	339.518	100,0
IM1	Redovan/redovi uvoz	334.150	98,4
IM3	Procedura unutarnje obrade	110	0
IM5	Uvoz nakon unutarnje obrade, sistem suspenzije	5.258	1,5
I-IX 2008.godine			
E	UKUPAN IZVOZ	86.923	100,0
EX1	Redovan/redovit izvoz	69.569	80,0
EX3	Procedura vanjske obrade	54	0,1
EX5	Izvoz nakon unutarnje obrade, sistem suspenzije	17.300	19,9
I	UKUPAN UVOZ	339.013	100,0
IM1	Redovan/redovi uvoz	305.719	90,2
IM3	Procedura unutarnje obrade	64	0,0
IM5	Uvoz nakon unutarnje obrade, sistem suspenzije	33.230	9,8

POKRIVENOST UVOZA IZVOZOM, INDEKSI

Mjesec	IZVOZ		UVOZ		Pokrivenost uvoza izvozom		Indeksi 2008/2007	
	2007	2008	2007	2008	2007	2008	IZVOZ	UVOZ
I	6.153	8.287	16.932	28.759	36,3	28,8	134,7	169,9
II	6.458	9.548	20.109	40.979	32,1	23,3	147,9	203,8
III	5.506	9.352	26.669	34.856	20,6	26,8	169,9	130,7
IV	5.495	8.996	29.264	34.907	18,8	25,8	163,71	119,28
V	7.316	8.307	32.737	46.164	22,3	18,0	113,55	141,01
VI	7.711	8.571	29.182	32.200	26,4	26,6	111,15	110,34
VII	9.837	12.025	27.485	44.062	35,8	27,3	122,2	160,3
VIII	6.139	9.231	29.983	40.026	20,5	23,1	150,4	133,5
IX	6.106	12.612	28.985	37.060	21,1	34,0	206,6	127,9
X	11.720	-	31.900	-	36,7	-	-	-
XI	10.404	-	41.197	-	25,3	-	-	-
XII	10.134	-	25.074	-	40,4	-	-	-
UKUPNO	92.978	-	339.518	-	27,4	-	-	-

PRIRODNO KRETANJE STANOVNIŠTVA PO MJESTU PREBIVALIŠTA U BRČKO DISTRIKTU BIH

	ROĐENI					VITALNI INDEKS	UMRLI				SKLOP. BRAK- OVI	RAZV. BRAK- OVI
	ŽIVOROĐENI			Mrtvo- rođeni	ROĐENI U ZDR. USTAN.		UKUPNO			OD TOGA DOJEN		
	UKUPNO	MUŠKI	ŽENSKI				UKUPNO	MUŠKI	ŽENSKI			
2002 godina	898	507	391	1	899	1,33	676	386	290	1	644	58
2003 godina	987	501	486	6	992	1,29	771	425	346	-	655	80
2004 godina	983	470	513	11	994		794	408	386	0	782	96
2005.godina	977	506	471	11	988	1,18	830	429	401		627	85
2006.godina	922	480	432	4	866	1,24	742	399	343		673	91
2007.godina	976	504	472	4	979	1,23	818	427	391	0	700	50
Januar	54	26	28	0	54	0,93	58	31	27	0	52	2
Februar	71	39	32	0	71	1,09	65	34	31	0	38	0
Mart	70	36	34	0	69	1,13	78	35	43	0	38	7
April	55	30	25	0	55	1,13	62	31	31	0	42	1
Maj	103	52	51	1	104	1,47	70	41	29	0	64	8
Juni	81	45	36	1	82	1,21	68	39	29	0	37	8
Juli	97	52	45	0	97	1,26	77	37	40	0	102	5
Avgust	110	47	63	0	110	1,39	79	38	41	0	111	0
Septem bar	75	40	35	0	75	1,15	65	36	29	0	66	0
Oktobar	96	47	49	0	96	1,66	58	33	25	0	53	5
Novembar	82	46	36	0	82	1,22	67	37	30	0	53	6
Decembar	82	44	38	2	84	1,15	71	35	36	0	44	8
2008.godina												
Januar	71	43	28	2	73	0,89	80	41	39	0	49	4
Februar	70	36	34	0	70	0,95	74	41	33	0	46	4
Mart	62	38	24	0	62	0,91	68	34	34	0	42	6
April	65	36	29	0	65	0,94	69	29	40	0	38	8
Maj	85	55	30	0	85	1,21	70	38	32	0	62	3
Juni	69	41	28	0	69	0,99	70	31	39	0	42	4
Juli	82	41	41	1	83	1,32	63	39	24	0	102	8
Avgust	74	36	38	1	75	0,90	83	47	36	0	94	0

