

Molimo korisnike da prilikom upotrebe/uporabe
podataka obavezno/obvezno navedu izvor
User are kindly requested to mention data source

**DEMOGRAFIJA U BRČKO DISTRIKTU BIH
2005-2009.GODINA**

SADRŽAJ

1. - Predgovor	2
- Metodološke napomene	2
- Procjena stanovništva krajem godine i prirodno kretanje	5
- Stope prirodnog kretanja stanovništva	5
- Grafikon: rođenja, umiranja i brakovi 2005 - 2009 godine	5
- Procjena broja stanovnika Brčko Distrikta BiH u 2009 godini	6
- Procjena prisutnog stanovništva po spolu i starosnim skupinama u 2009 godini	6
- Procjena prisutnog radno sposobnog stanovništva u 2009 godini	6
- Prosječna starost prisutnog stanovništva	6
- Stanovništvo po skupinama starosti i spolu	7
- Procjena prisutnog stanovništva po starosti i spolu	8
2. STATISTIKA ROĐENIH	
- Rođeni prema vitalitetu i živorođeni prema polu , mjestu porođaja i bračnosti	10
- Rođeni iz Brčko Distrikta u inostranstvu	11
- Živorođeni prema starosti majke i starosti oca	12
- Živorođeni prema bračnom statusu i redu rođenja	13
- Grafikon: živorođeni po redu rođenja	13
- Prosječna starost majke i oca živorođene djece	14
- Grafikon: Prosječna starost majke i oca živorođene djece	14
- Prosječna starost majke i oca prema redu rođenja živorođene djece u 2009 godini	14
- Grafikon: Prosječna starost majke i oca prema redu rođenja živorođene djece u 2009	14
- Živorođeni po starosti majke, bračnom statusu i redu rođenja u 2009 godini	15
- Živorođeni po starosti oca, bračnom statusu i redu rođenja u 2009 godini	15
- Živorođeni po mjesecima	16
- Živorođeni prema mjesecu i danu rođenja u 2009 godini	17
- Živorođeni prema nacionalnoj - etničkoj pripadnosti majke i oca	18
- Živorođeni prema školskoj spremi majke i oca	18
- Višestruki porođaji po starosti majke i polu djeteta prema vrsti i vitalitetu	21
- Mrtvorodođeni po redu mrtvorodođene djece i starosti majke	22
- Mrtvorodođeni prema spolu	22
3. STATISTIKA UMRLIH	
- Umrli prema polu, liječenju, mjestu smrti i ko je ustanovio smrt i umrla doj. po polu	23
- Umrli iz Brčko Distrikta u inozemstvu	24
- Umrli prema skupinama starosti i polu	25
- Specifične stope mortaliteta	26
- Umrli po polu i nacionalno - etničkoj pripadnosti	27
- Umrli prema polu i bračnom stanju	27
- Prosječna starost umrlih osoba	28
- Grafikon: prosječna starost umrlih osoba u Brčko Distriktu	28
- Nasilne smrti	28
- Umrli po polu starosti i godini rođenja u 2009 godini	29
- Umrli po uzorku smrti i spolu prema starosti u 2008 i 2009 godini u Brčko distriktu BiH	30
4. STATISTIKA ZAKLJUČENIH BRAKOVA	
- Zaključeni brakovi prema skupinama starosti navjeste i mladoženje	32
- Zaključeni brakovi po starosti žene	33

- Zaključeni brakovi u inozemstvu po starosti žene u 2009 godini	34
- Zaključeni brakovi po starosti mladoženje	35
- Zaključeni brakovi u inozemstvu po starosti muža u 2009 godini	36
- Zaključeni brakovi prema starosti nevjeste i mladoženje u Brčko Distriktu 2009 godine	37
- Prosječna starost nevjeste - mladoženje pri zaključenju prvog braka	38
- Zaključeni brakovi prema narodnosti muža i žene 2009. godine	38
- Zaključeni brakovi po narodnosti žene i muža	39
- Zaključeni brakovi prema danu mjesecu zaključenja braka 2009. godine	40
5. STATISTIKA RAZVEDENIH BRAKOVA	
- Razvedeni brakovi za predhodne godine	41

P R E D G O V O R

Ova publikacija o stanovništvu i o vitalnim događajima 2005 - 2009. godine prikazuje podatke koji su prikupljeni prema Programu statističkih istraživanja .

Procjene podataka o stanovništvu rađene su na osnovu procjena iskazanih u našoj publikaciji Statistika stanovništva – procjene "Bilten – statistički podaci" broj:6/04 i korištenjem podataka vitalne statistike.

Podaci o rađanjima, umiranjima i zaključenim brakovima dobijaju se redovnim mjesečnim izvještajima vitalne statistike matičara, a o razvedenim brakovima od nadležnog suda za razvod brakova Brčko Distrikta BiH.

Obrađeni su podaci koji se prema propisima vode u matičnim knjigama, a ostali podaci koji se prikupljaju nisu potpuni, jer o njima ne postoje evidencije i radi toga nisu uvršteni u ovu publikaciju. Obuhvat vitalnih događaja koji su evidentirani na teritoriji Distrikta je skoro 100%, a potpun obuhvat biti će moguć kada se ostvari razmjena podataka u Bosni i Hercegovini prema mjestu stalnog stanovanja bez obzira gdje se vitalni događaj dogodio.

Izražavamo zahvalnost svima koji su učestvovali ili su pružali pomoć u provođenju istraživanja vitalne statistike, a posebno Federalnom zavodu za statistiku na ustupljenim računarskim programima, čijom preradom za potrebe Distrikta su osigurani uslovi za obradu podataka vitalne statistike.

Biti ćemo zahvalni na svim primjedbama koje mogu doprinijeti poboljšanju publikacije.

M E T O D O L O Š K E N A P O M E N E

Ukupno stalno stanovništvo: Popisom stanovništva 1991 godine popisivana su sva lica koja su imala prebivalište u zemlji, bez obzira dali su se u momentu popisa nalazila u zemlji ili u inozemstvu.

Prema tome ukupno stalno stanovništvo Brčko Distrikta je svo stanovništva koje ima prebivalište u Brčko Distriktu bez obzira da li se nalaze na privremenom radu u inozemstvu.

Prisutno "de facto" stanovništvo sastoji se od osoba koje su stvarno prisutne na teritoriji u određenom trenutku. Svi pojedinci koji pripadaju istom domaćinstvu rezidentni su tamo gdje je centar ekonomskog interesa domaćinstva. To je mjesto gdje je domaćinstvo nastanjeno ili može stanovati. Član takvog domaćinstva ostaje rezident čak i ako često putuje izvan teritorije.

Domaćinstva se definišu kao male grupe osoba koje dijele isti životni smaještaj, koji dijele određeni dio ili sav dohodak i koji troše određene vrste dobara i proizvoda zajednički uglavnom na stanovanje i hranu. Tome se može dodati kriterij familijarnih ili emocionalnih veza.

Podaci prema starosti iskazuju se prema navršenim godinama života. Svaka grupa starosti obuhvaća osobe koje su navršile godine života unutar granice intervala starosne grupe. Tako su naprimjer u skupini 15 – 19 godina obuhvaćene sve osobe koje imaju 15 i više godina , ali još nisu navršile 20 godina života.

U skupinu **radno sposobnog stanovništva** svrstane su sve osobe muškarci sa navršenih 15 do navršenih 64 godine života i žene sa navršenih 15 do navršenih 59 godina života.

Prirodni priraštaj stanovnika je razlika između broja živorođene djece i broja umrlih osoba.

Migracija je prostorno kretanje stanovništva . U ovoj publikaciji pod tim nazivom se podrazumijevaju osobe koje imaju stalno prebivalište na teritoriji Brčko Distrikta ("de jure"), a privremeno su napustila teritoriju iz raznih razloga.

Živorodenim se djetetom smatra svako dijete koje pri rađanju diše i pokazuje druge znakove života kao što su ; kucanje srca, pulsiranje pupčane vrpce i nedvojbeno kretanje voljnih mišića .

Ako dijete ubrzo nakon poroda umre , najprije se registrira kao živorođeno , a zatim kao umrlo dojenče.

Mrtvorodenim se smatra dijete rođeno, odnosno izvađeno iz tijela majke bez ikakvih znakova života tj. ako nije disalo niti pokazivalo neke druge znake života , a nošeno je dulje od 28. tjedana (približno 7. mjeseci). Izbacivanje mrtvog ploda koji je nošen manje od 28. tjedana, smatra se pobačajem (abortusom) bez obzira na to jeli riječ o spontanom ili namjernom prekidu trudnoće i ne registrira se u matičnim knjigama, niti su podaci iskazani u ukupnom broju mrtvorodenih.

U statistici umrlih jedinica promatranja je svaka umrla osoba.

Umrli je svaka živorođena osoba kod koje je nastupio trajni prestanak svih vitalnih funkcija koje započinju rađanjem bez mogućnosti ponovnog oživljavanja. Ovdje se ne svrstavaju mrtvorodenih.

Umrlom odojčadi smatraju se djeca koja su umrla prije navršene prve godine života.

U statistici zaključenih brakova jedinica promatranja je svaki zakonito zaključeni brak.

U statistici razvedenih brakova jedinica promatranja je svaki brak koji je pravovaljanom presudom nadležnog suda razveden, poništen odnosno proglašen nevažećim.

Starost podaci o starosti stanovništva iskazuju se prema navršenim godinama života . Svaka grupa starosti obuhvata osobe koje su navršile godine života unutar granice intervala.

Bračno stanje Bračnim stanjem se smatra zakonski status osoba na koje se događaji odnose. To znači da se oženjenim odnosno udatim smatraju samo one osobe koje su se u trenutku dešavanja odnosno događanja nalazile u braku zaključenom u skladu sa odredbama Zakona o braku , a kao razvedeni smatraju se osobe čiji je brak sudski (zakonski) razveden.

Školska sprema je najviši stupanj obrazovanja koje je osoba stekla po okončanju redovitog školovanja ili škole koja zamjenjuje redovne, polaganjem privatnih ispita, ili pohađanjem kursa za skraćeno završavanje neke škole kojim se po postojećim propisima stječe određena školska sprema.

Trajanje braka U statistici rađanja i statistici razvedenih brakova trajanje braka je izvedeno obilježje izraženo u navršenim godinama trajanja brčne zajednice.

U statistici rađanja broj navršenih godina trajanja braka predstavlja razliku između datuma zaključenja braka i datuma rađanja djeteta .

Kod razvedenih brakova broj godina trajanja izvodi se kao razlika između datuma zaključenja i datuma razvoda braka.

Bračnim djetetom se smatra ono dijete koje je rođeno u braku sklopljeno prema Zakonskim odredbama kao i ono koje je rođeno u okviru 300 dana nakon prestanka braka.

Pri određivanju reda rođenja djeteta uzimaju se u obzir sva djeca koju je majka rodila (živorođena i mrtvorodena) , bez obzira na to jesuli rođena u braku ili izvan braka .

Stručnom pomoći kod rađanja smatra se pomoć doktora medicine ili diplomirane babice. Da bi se dobio ukupan broj rođenih sa stručnom pomoći treba zbrojiti rođene u „zdrastvenoj ustanovi" i rođene „na drugom mjestu sa stručnom pomoći" .

Mjesto smrti i utvrđivanje smrti Po ovom obilježju razvrstane su umrle osobe prema tome dali je smrt nastupila u zdrastvenoj ustanovi ili na drugom mjestu (u stanu, polju itd.) Ako je smrt nastupila u zdrastvenoj ustanovi ujedno se smatra da je smrt utvrdio ljekar, a ako je smrt nastupila van zdrastvene ustanove onda se umrli razvrstavaju još i prema tome dali je smrt utvrdio ljekar ili neko drugo lice.

Broj izdržavane djece Kod razvedenih brakova uračunata su djeca razvedenih roditelja, koja nemaju sopstvenih prihoda za svoje izdržavanje bez obzira gdje se ta djeca nalaze i bez obzira dali tu djecu izdržavaju roditelji ili netko drugi.

Osnovni demografski pokazatelji

Opća stopa nataliteta predstavlja odnos između broja živorođenih i procijenjenog broja stanovnika, računato na 1000 stanovnika.

Opća stopa mortaliteta predstavlja odnos između broja umrlih i procijenjenog broja stanovnika, računato na 1000 stanovnika.

Opća stopa prirodnog priraštaja predstavlja razliku između stope nataliteta i stope mortaliteta za godinu promatranja.

Stopa smrtnosti dojenčadi predstavlja odnos između broja umrle dojenčadi i broja živorođenih iste godine, računato na 1000 živorođenih.

Stopa ukupnog fertiliteta predstavlja ukupan broj živorođene djece na jednu ženu za godinu promatranja.

Specifične stope fertiliteta predstavljaju odnos između živorođene djece od majke određene starosti prema 1000 žena te iste starosti.

Specifične stope mortaliteta predstavljaju odnos broja umrlih određene starosti i procijenjenog broja stanovnika te iste starosti prema polu.

PROCJENA STANOVNIŠTVA KRAJEM GODINE I PRIRODNO KRETANJE

Rođeni		Umrli				Prirodni priraštaj	Brakovi	
Rođeni	Mrtvo rođeni	Ukupno		Dojenčad			Sklopljeni	Razvedeni
Muški		Svega	Muški	Svega	Muški			
506	11	830	429	0	0	147	669	32
480	5	742	399	0	0	170	673	89
504	4	818	427	0	0	158	712	94
511	8	890	464	0	0	15	680	82
496	12	912	483	0	0	21	670	139

a

Umrla doje. na 1000 živorođeni	Sklopljeni brakovi na 1000 st	Razvedeni brakovi na 1000 sklop	Živorodena djeca na 1000 žena
1,95	0,00	47,83	47,83
5,40	8,92	132,24	24,14
4,00	9,41	132,02	25,77
9,00	8,98	120,58	23,92
12,86	8,85	207,46	24,65

ine

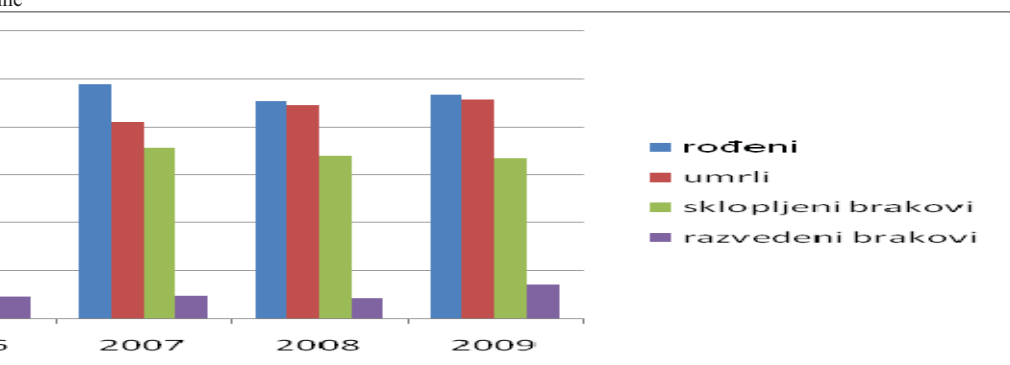

PROCJENA BROJA STANOVNIKA BRČKO DISTRIKTA BIH U 2009. GODINI

Ukupno stalno stanovništvo	Prisutno stanovništvo		Privremeno odsutno stanovništvo
	Broj stanovnika	Broj domaćinstava	
103.249	75.664	23.068	27.585

NAPOMENA: Bez migracije u 2005, 2006, 2007, 2008., i 2009. godini

PROCJENA PRISUTNOG STANOVNIŠTVA PO SPOLU I STAROSNIM SKUPINAMA U 2009. GODINI

	UKUPNO	Muško	Žensko
Ukupno	75.664	37.821	37.843
0-14	13.910	7.249	6.661
15-64	50.867	25.662	25.205
65 i više	10.887	4.910	5.977

PROCJENA PRISUTNOG RADNO SPOSOBNOG STANOVNIŠTVA U 2009. GODINI

	UKUPNO	Muško	Žensko
Ukupno	75.664	37.821	37.843
Od toga:			
Muškarci (15-64. godine)		25.662	
Žene (15-59. godine)			23.062
Svega radno sposobno stanovništvo	48.724	25.662	23.062
Učešće radno sposobnog stanovništva u ukupno prisutnom stanovništvu u %	64,39	67,85	60,94

PROSJEČNA STAROST PRISUTNOG STANOVNIŠTVA

	UKUPNO	Muško	Žensko
2005	37,76	36,92	38,61
2006	37,92	37,06	38,78
2007	38,07	37,20	38,93
2008	38,21	37,30	39,12
2009	38,34	37,40	39,26

STANOVNIŠTVO PO SKUPINAMA, STAROSTI I SPOLU

Procjene prisutnog stanovništva 2009 godine

Broj		Struktura					
Muški	Ženski	Svega	Muški	Ženski	Svega	Muški	Ženski
2497	2206	6,22	6,60	5,83	100,00	53,09	46,91
2407	2198	6,09	6,36	5,81	100,00	52,27	47,73
2345	2257	6,08	6,20	5,96	100,00	50,96	49,04
2295	2005	5,68	6,07	5,30	100,00	53,37	46,63
2474	2401	6,44	6,54	6,34	100,00	50,75	49,25
2640	2726	7,09	6,98	7,20	100,00	49,20	50,80
2654	2610	6,96	7,02	6,90	100,00	50,42	49,58
2836	2621	7,21	7,50	6,93	100,00	51,97	48,03
2833	2699	7,31	7,49	7,13	100,00	51,21	48,79
2917	2776	7,52	7,71	7,34	100,00	51,24	48,76
2696	2696	7,13	7,13	7,12	100,00	50,00	50,00
2446	2528	6,57	6,47	6,68	100,00	49,18	50,82
1871	2143	5,31	4,95	5,66	100,00	46,61	53,39
1555	1908	4,58	4,11	5,04	100,00	44,90	55,10
1579	1957	4,67	4,17	5,17	100,00	44,65	55,35
1221	1307	3,34	3,23	3,45	100,00	48,30	51,70
405	642	1,38	1,07	1,70	100,00	38,68	61,32
150	163	0,41	0,40	0,43	100,00	47,92	52,08
37821	37843	100,00	100,00	100,00	100,00	49,99	50,01

PROCJENA PRISUTNOG STANOVNIŠTVA PO STAROSTI I POLU U 2009.GODINI

	Ženski	Godina rođenja	Starost	Procjena			Godina rođenja	Starost	Procjena		
				Svega	Muški	Ženski			Svega	Muški	Ženski
	437	1974	35	1064	587	477	1939	70	704	292	412
	394	1973	36	1161	588	573	1938	71	747	361	386
	472	1972	37	1147	595	552	1937	72	734	325	409
	432	1971	38	1010	495	515	1936	73	721	333	388
	471	1970	39	1075	571	504	1935	74	630	268	362
7	2206			5457	2836	2621			3536	1579	1957
	515	1969	40	1097	579	518	1934	75	587	274	313
	445	1968	41	1054	554	500	1933	76	610	294	316
	390	1967	42	1039	562	477	1932	77	465	221	244
	416	1966	43	1085	533	552	1931	78	350	145	205
	432	1965	44	1257	605	652	1930	79	516	287	229
7	2198			5532	2833	2699			2528	1221	1307
	422	1964	45	1077	560	517	1929	80	314	143	171
	451	1963	46	1109	555	554	1928	81	242	96	146
	442	1962	47	1130	609	521	1927	82	187	19	168
	491	1961	48	1089	547	542	1926	83	177	86	91
	451	1960	49	1288	646	642	1925	84	127	61	66
5	2257			5693	2917	2776			1047	405	642
	425	1959	50	1095	548	547	1924	85	93	43	50
	328	1958	51	1106	558	548	1923	86	53	25	28
	369	1957	52	995	526	469	1922	87	64	30	34
	422	1956	53	1092	537	555	1921	88	17	15	2
	461	1955	54	1104	527	577	1920	89	45	22	23
5	2005			5392	2696	2696			272	135	137

Procjena		Godina rođenja	Starost	Procjena			Godina rođenja	Starost	Procjena		
Muški	Ženski			Svega	Muški	Ženski			Svega	Muški	Ženski
	440	1954	55	1102	542	560	1919	90	2	1	1
	477	1953	56	1002	493	509	1918	91	2	1	1
	491	1952	57	946	444	502	1917	92	6	4	2
	485	1951	58	874	455	419	1916	93	2	2	0
	508	1950	59	1050	512	538	1915	94	6	2	4
4	2401			4974	2446	2528			18	10	8
	525	1949	60	952	461	491	1914	95	0	0	0
	539	1948	61	881	404	477	1913	96	8	2	6
	558	1947	62	765	355	410	1910	99	5	0	5
	535	1946	63	767	364	403	1909	100	6	2	4
	569	1945	64	649	287	362	1908	101	2	1	1
0	2726			4014	1871	2143	1907	102	2	0	2
	524	1944	65	730	342	388	1906	103	0	0	0
	557	1943	66	671	316	355			23	5	18
	517	1942	67	617	266	351					
	516	1941	68	685	305	380					
	496	1940	69	760	326	434		ukupno	75664	37821	37843
4	2610			3463	1555	1908					

STATISTIKA ROĐENIH

REMA VITALITETU I ŽIVOROĐENI PREMA POLU, MJESTU POROĐAJA I BRAČNOSTI

Općina	Živo rođeni			Mrtvo rođeni	Mjesto rođenja			Bračno	Vanbračno
	Ukupno	Muško	Žensko		U zdravstvenoj ustanovi	Na drugom mjestu			
						Sa str.pom.	Bez str.pom.		
068	1.055	536	519	13	1.055	0	0	968	87
988	977	506	471	11	977	0	0	894	83
14	14	6	8	0	14	0	0	14	0
66	64	24	40	2	64	0	0	60	4
73	70	32	38	3	70	0	0	67	3
012	1.007	529	478	5	1.007	0	0	910	97
917	912	480	432	5	912	0	0	831	81
18	18	10	8	0	18	0	0	15	3
77	77	39	38	0	77	0	0	64	13
69	68	38	30	1	68	0	0	67	1
080	1.075	550	525	5	1.079	1	0	946	129
980	976	504	472	4	979	1	0	857	119
36	36	15	21	0	36	0	0	30	6
64	63	31	32	1	64	0	0	59	4
61	59	35	24	2	59	0	0	58	1
023	1.015	566	449	8	1.023	0	0	914	109
913	905	511	394	8	913	0	0	816	97
31	31	16	15	0	31	0	0	28	3
79	79	39	40	0	79	0	0	70	9
62	60	35	25	2	62	0	0	61	1
013	999	528	471	14	999	0	0	970	29
945	933	496	437	12	933	0	0	905	26
17	17	9	8	0	17	0	0	16	1
51	49	23	26	2	49	0	0	16	1
37	35	22	13	2	35	0	0	34	1

timu10

JENI IZ BRČKO DISTRIKTA U INOSTRANSTVU U 2009 GODINI

Živorodeni			Mrtvo rođeni	Mjesto rođenja			Bračno	Vanbračno
Ukupno	Muško	Žensko		U zdravst. ustanovi	Na drugom mjestu			
					Sa str.pom	Bez str.pom		
35	22	13	2	35	0	0	34	1
3	2	1	0	3	0	0	3	0
1	1	0	0	1	0	0	1	0
17	11	6	1	17	0	0	16	1
1	1	0	0	1	0	0	1	0
5	4	1	0	5	0	0	5	0
1	1	0	0	1	0	0	1	0
1	1	0	0	1	0	0	1	0
4	1	3	1	4	0	0	4	0
1	0	1	0	1	0	0	1	0
1	0	1	0	1	0	0	1	0

ŽIVOROĐENI PREMA STAROSTI MAJKE I STAROSTI OCA

15 - 19	20 - 24	25 - 29	30 - 34	35 - 39	40 - 44	45 - 49	50 I više	Nepoznato
Starost majke								
52	311	315	187	90	13	1	0	7
57	275	281	191	64	14	2	0	27
57	291	330	200	63	13	1	0	19
53	242	307	190	72	18	3	0	13
58	224	341	202	77	11	1	0	14
Struktura								
5,32	31,83	32,25	19,14	9,21	1,33	0,10	0,00	0,72
6,25	30,15	30,81	20,94	7,02	1,54	0,22	0,00	2,96
5,84	29,82	33,81	20,49	6,45	1,33	0,10	0,00	1,95
5,86	26,74	33,92	20,99	7,96	1,99	0,33	0,00	1,44
6,22	24,01	36,55	21,65	8,25	1,18	0,11	0,00	1,50
Starost oca								
7	106	255	257	154	66	15	3	112
2	86	247	238	137	50	22	4	123
0	91	276	272	122	51	14	3	145
9	81	248	266	129	43	12	6	109
3	94	238	241	137	60	17	5	133
Struktura								
0,72	10,85	26,10	26,31	15,76	6,75	1,54	0,31	11,46
0,22	9,43	27,08	26,10	15,02	5,48	2,41	0,44	13,49
0,00	9,32	28,28	27,87	12,50	5,23	1,43	0,31	14,86
0,99	8,95	27,40	29,39	14,25	4,75	1,33	0,66	12,04
0,32	10,08	25,51	25,83	14,68	6,43	1,82	0,54	14,26

ŽIVOROĐENI PREMA BRAČNOM STATUSU I REDU ROĐENJA

Godina	Ukupno	Bračni status		Red rođenja					
		Bračno	Vanbračno	Prvo	Drugo	Treće	Četvrto	Peto I više	Nepozn.
2005	977	894	83	493	298	133	28	25	0
2006	912	831	81	453	294	118	32	15	0
2007	976	857	119	474	331	119	36	16	0
2008	905	808	97	466	291	117	17	14	0
2009	933	905	28	452	309	117	40	15	0

Struktura (%)

2005	100,00	91,50	8,50	50,46	30,50	13,61	2,87	2,56	0,00
2006	100,00	91,12	8,88	49,67	32,24	12,94	3,51	1,64	0
2007	100,00	87,81	12,19	48,57	33,91	12,19	3,69	1,64	0,00
2008	100,00	89,28	10,72	51,49	32,15	12,93	1,88	1,55	0,00
2009	100,00	97,00	3,00	48,45	33,12	12,54	4,29	1,61	0,00

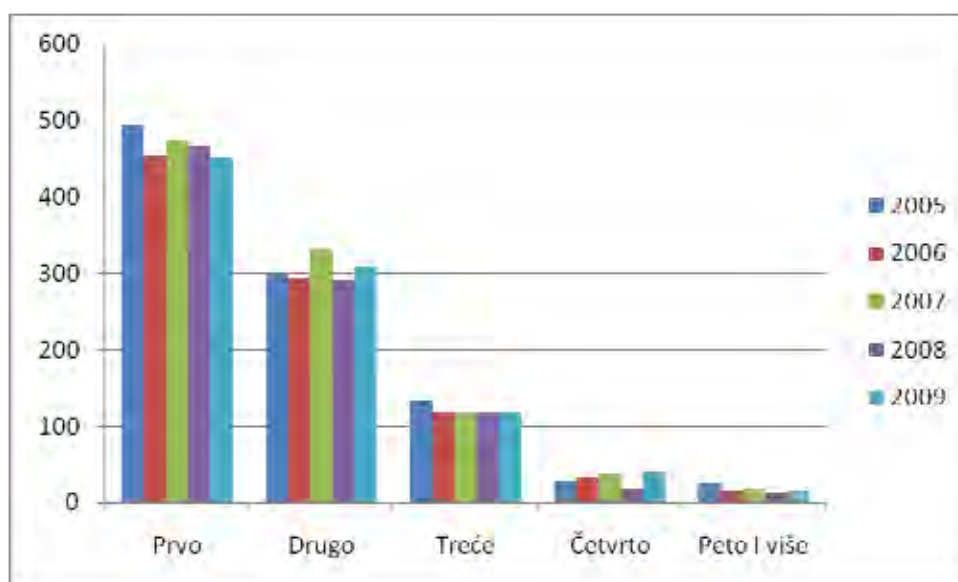

Grafikon: Živorodeni po redu rođenja

PROSJEČNA STAROST MAJKE I OCA ŽIVOROĐENE DJECE

	Prosječna starost	
	majke	oca
2005	26,95	31,13
2006	26,77	31,28
2007	27,28	31,34
2008	27,20	30,96
2009	27,22	31,24

Grafikon: Prosječna starost majke i oca živorodene djece

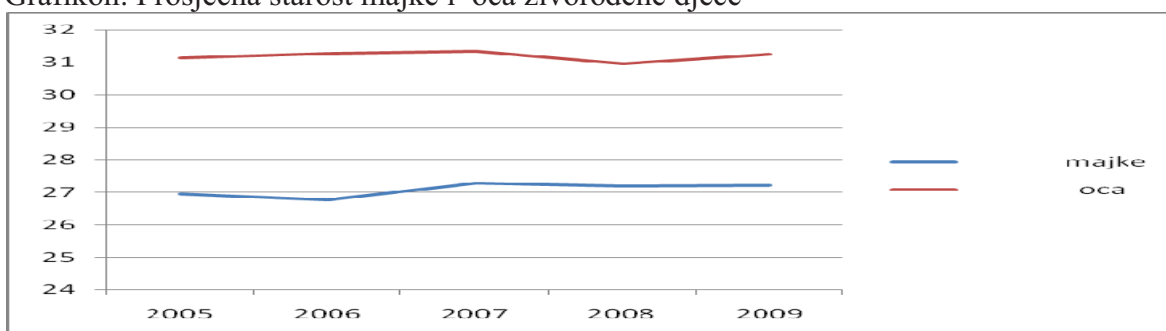

PROSJEČNA STAROST MAJKE I OCA PREMA REDU ROĐENJA ŽIVOROĐENE DJECE U 2009 GODINI

	majke	oca
Prvo	25,49	29,20
Drugo	27,81	32,15
Treće	30,16	34,43
Četvrto	31,49	36,19
Peto i više	31,67	44,83

Grafikon: Prosječna starost majke i oca prema redu rođenja živorodene djece u 2009 godini

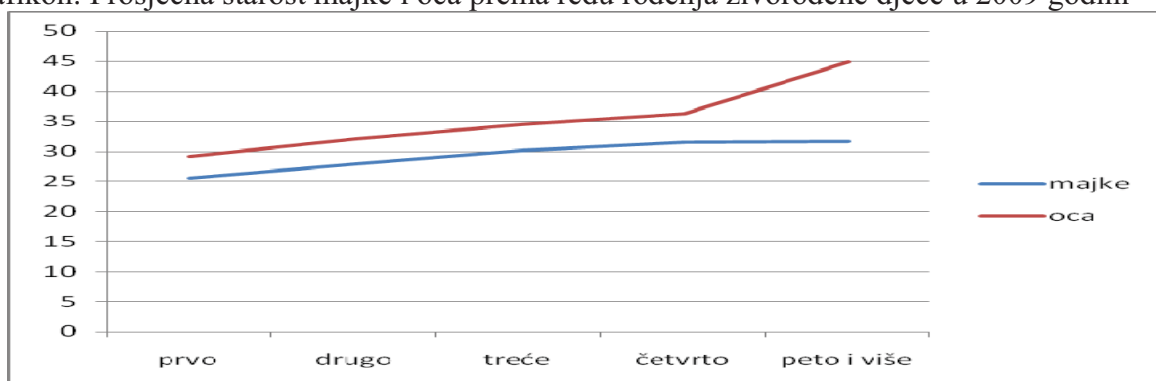

PO STAROSTI MAJKE, BRAČNOM STATUSU I REDU ROĐENJA U 2009 GODINI

Ubraku	Bračnost		Red rađanja									
	Ubraku	Vanbračno	Prvo	Drugo	Treće	Četvrto	Peto	Šesto	Sedmo	Osmo	Deveto	10 i više
005	28	452	309	117	40	8	2	2	1	0	2	
5	0	5	0	0	0	0	0	0	0	0	0	
53	5	48	10	0	0	0	0	0	0	0	0	
212	12	145	57	17	5	0	0	0	0	0	0	
338	3	151	146	32	8	4	0	0	0	0	0	
96	6	64	70	48	12	2	2	1	1	0	2	
75	2	21	22	17	14	2	0	1	0	0	0	
11	0	5	3	3	0	0	0	0	0	0	0	
1	0	0	1	0	0	0	0	0	0	0	0	
14	0	13	0	0	1	0	0	0	0	0	0	

PO STAROSTI OCA, BRAČNOM STATUSU I REDU ROĐENJA U 2009 GODINI

Ubraku	Bračnost		Red rađanja									
	Ubraku	Vanbračno	Prvo	Drugo	Treće	Četvrto	Peto	Šesto	Sedmo	Osmo	Deveto	10 i više
33	905	28	452	309	117	40	8	2	2	1	0	2
5	5	0	4	1	0	0	0	0	0	0	0	0
3	3	0	2	1	0	0	0	0	0	0	0	0
94	93	1	72	15	5	2	0	0	0	0	0	0
38	237	1	144	72	18	3	1	0	0	0	0	0
41	241	0	99	112	24	4	2	0	0	0	0	0
37	137	0	40	48	35	13	0	1	0	0	0	0
60	60	0	15	23	15	7	0	0	0	0	0	0
17	17	0	5	3	4	2	2	0	1	0	0	0
5	5	0	2	3	0	0	0	0	0	0	0	0
33	108	26	69	31	16	9	3	1	1	1	0	2

ROĐENI PO MJESECIMA

Svega	I	II	III	IV	V	VI	VII	VIII	IX	X	XI	XII	
5	1.055	103	98	61	75	111	99	87	107	96	80	84	54
	977	91	95	57	71	103	90	79	100	84	77	79	51
	14	3	1	2	1	1	3	0	0	3	0	0	0
	64	9	2	2	3	7	6	8	7	9	3	5	3
5	1.007	82	85	81	71	76	92	94	98	88	100	80	60
	912	72	78	70	59	68	86	88	92	83	89	71	56
	18	3	0	3	3	2	2	0	3	1	1	0	0
	77	7	7	8	9	6	4	6	3	4	10	9	4
7	1.075	90	81	83	70	113	87	116	97	93	97	87	61
	976	82	70	74	68	101	79	106	90	83	91	75	57
	36	3	1	4	1	3	3	3	1	4	1	10	2
	63	5	10	5	1	9	5	7	6	6	5	2	2
3	1.015	84	76	67	71	92	80	96	86	100	113	67	83
	905	71	70	60	64	84	68	83	75	93	104	58	75
	31	4	1	2	4	2	3	5	1	1	3	2	3
	79	9	5	5	3	6	9	8	10	6	6	7	5
9	999	105	95	69	92	65	96	82	82	89	81	65	78
	933	98	89	63	87	63	89	76	78	77	77	60	76
	17	1	1	2	1	2	3	1	0	3	1	1	1
	49	6	5	4	4	0	4	5	4	9	3	4	1

ROĐENI PREMA MJESECU I DANU ROĐENJA U 2009 GODINI

	Mjesec rođenja											
	I	II	III	IV	V	VI	VII	VIII	IX	X	XI	XII
933	98	89	63	87	63	89	76	78	77	77	60	76
36	3	5	1	4	1	2	3	0	6	3	2	6
22	1	4	1	4	0	2	1	1	2	1	3	2
41	3	2	4	1	0	6	2	11	3	3	4	2
40	2	4	0	4	5	6	3	3	4	2	5	2
29	4	1	4	1	1	0	2	2	6	5	2	1
31	4	4	5	4	1	2	1	3	2	2	1	2
39	6	3	2	3	2	3	7	1	5	1	3	4
39	5	6	1	2	4	3	1	2	3	5	1	6
30	3	4	2	2	3	2	3	3	1	2	2	3
33	2	3	1	2	2	5	5	3	3	2	2	3
29	2	2	1	3	1	4	1	4	2	1	4	4
25	5	2	1	2	3	2	2	1	2	1	3	1
35	3	3	3	2	3	3	5	4	1	4	1	3
17	1	1	2	1	2	0	4	1	2	3	0	0
27	1	1	0	1	1	6	5	1	0	4	3	4
36	5	7	3	3	4	5	2	1	6	0	0	0
23	1	2	2	3	0	4	2	3	1	1	1	3
29	0	1	1	3	4	0	5	3	2	3	5	2
22	1	3	3	2	1	2	1	1	2	3	1	2
34	4	1	1	2	5	3	4	6	0	2	3	3
21	4	2	0	4	1	0	1	0	2	3	1	3
26	1	2	0	3	2	2	3	2	3	3	2	3
34	4	3	2	4	1	2	2	2	3	3	0	8
36	4	4	2	5	3	5	3	3	4	2	1	0
35	4	5	2	2	1	5	0	5	3	0	5	3
29	7	2	5	3	1	2	0	2	2	1	2	2
32	2	3	3	5	3	2	2	3	0	7	1	1
33	6	9	2	2	2	4	2	1	1	3	0	1
37	5	0	3	6	2	5	1	1	5	5	2	2
20	3	0	2	4	4	2	0	3	1	1	0	0
13	3	0	4	0	0	0	3	2	0	1	0	0

ŽIVOROĐENI PREMA NACIONALNOJ-ETNIČKOJ PRIPADNOSTI MAJKE I OCA

	Bošnjaci	Hrvati	Srbi	ostali	Nisu se nacionalno izjasnili	Nepoznato
	447	63	355	4	1	107
	501	67	389	10	2	8
	403	69	394	6	1	39
	412	71	408	9	1	11
	410	69	359	2	0	136
	483	73	404	6	1	9
	382	59	340	2	1	121
	412	72	392	5	1	23
	370	71	365	7	0	120
	440	72	400	8	2	11

ŽIVOROĐENI PREMA ŠKOLSKOJ SPREMI MAJKE I OCA

Bez škole (1-3 razr.)	4-7 rasreda osn. škole	Osnovno obrazovanje	KV i VKV	SSS	VŠS	VSS	nepoznato
60	5	169	289	180	16	26	
56	15	199	251	262	23	27	
16	6	159	213	259	39	33	
25	13	199	215	294	44	37	
9	5	167	148	353	28	42	
20	29	214	177	361	23	48	
40	15	276	270	239	22	43	
65	25	310	170	286	13	36	
38	5	115	177	349	27	43	179
38	19	170	232	298	31	63	82

ROĐAJI PO STAROSTI MAJKE I POLU DJETETA, PREMA VRSTI I VITALITETU

Ukupno		Dvostruki porođaji			Trostruki i više		
Rođeni	Mrtvorodeni	Ukupno	Živorodeni	Mrtvorodeni	Ukupno	Živorodeni	Mrtvorodeni
7	0	7	7	0	0	0	0
2	0	2	2	0	0	0	0
1	0	1	1	0	0	0	0
1	0	1	1	0	0	0	0
2	0	2	2	0	0	0	0
1	0	1	1	0	0	0	0
1	0	1	1	0	0	0	0
2	0	2	2	0	0	0	0
1	0	1	1	0	0	0	0
1	0	1	1	0	0	0	0
1	0	1	1	0	0	0	0
1	0	1	1	0	0	0	0
9	0	9	9	0	0	0	0
2	0	2	2	0	0	0	0
2	0	2	2	0	0	0	0
2	0	2	2	0	0	0	0
2	0	2	2	0	0	0	0
2	0	2	2	0	0	0	0
2	0	2	2	0	0	0	0
1	0	1	1	0	0	0	0
1	0	1	1	0	0	0	0
2	0	2	2	0	0	0	0
2	0	2	2	0	0	0	0

Ukupno		Dvostruki porođaji			Trostruki i više		
Živorodeni	Mrtvorodeni	Ukupno	Živorodeni	Mrtvorodeni	Ukupno	Živorodeni	Mrtvorodeni
12	0	11	11	0	1	1	0
1	0	1	1	0	0	0	0
1	0	1	1	0	0	0	0
0	0	0	0	0	0	0	0
3	0	2	2	0	1	1	0
2	0	2	2	0	0	0	0
1	0	0	0	0	1	1	0
4	0	4	4	0	0	0	0
2	0	2	2	0	0	0	0
2	0	2	2	0	0	0	0
4	0	4	4	0	0	0	0
11	0	8	8	0	1	3	
		1	1	0			
		1	1	0			
6	0	6	6	0			
		3	3	0			
		3	3	0			
5	0	1	1	0	1	3	0
		1	1	0	1	3	0

POĐAJI PO STAROSTI MAJKE I POLU DJETETA, PREMA VRSTI I VITALITETU

Ukupno		Dvostruki porođaji			Trostruki i više		
Živoorođeni	Mrtvororođeni	Ukupno	Živoorođeni	Mrtvororođeni	Ukupno	Živoorođeni	Mrtvororođeni
5	0	3	3	0	2	2	0
3	0	3	3	0	0	0	0
3	0	3	3	0	0	0	0
2	0	0	0	0	2	2	0
1	0	0	0	0	1	1	0
1	0	0	0	0	1	1	0

MRTVOROĐENI PO REDU MRTVOROĐENE DJECE I STAROSTI MAJKE

Starost majke								
15-19	20-24	25-29	30-34	35-39	40-44	45-49	50 više	Nepoznato
0	3	4	0	2	2	0	0	0
0	3	4	0	2	2	0	0	0
0	2	1	0	1	0	0	0	1
0	2	1	0	1	0	0	0	1
0	0	2	2	0	0	0	0	0
0	0	2	2	0	0	0	0	0
0	3	3	2	0	0	0	0	0
0	3	3	2	0	0	0	0	0
1	5	3	2	0	0	0	0	1
1	5	3	2	0	0	0	0	1

MRTVOROĐENI PREMA SPOLU

	Ukupno	Muški	Ženski
5	11	0	11
6	5	1	4
7	4	1	3
8	8	3	5
9	12	6	6

STATISTIKA UMRLIH

PLU, LIJEČENJU MJESTU I SMRTI I KO JE USTANOVIO SMRT I UMRLA DOJENČAD PO POLU

Pol	Liječenje		Mjesto smrti			Ko je utvrdio smrt					Umrli dojenčad	
	Žensko	Da	Ne	U zdr. ustan.	Usta. za smj.	Stan i drugo mj.	Mrtvoz-nik d.m.	Mrtvoz.dr. zdra.rad.	Obduktor	Dr.medi-cine	Uzrok smr. ne utvrđ.	Muško
413	818	39	604	0	253	645	10	5	195	0	0	0
401	793	37	579	0	251	629	10	4	187	0	0	0
1	3	1	3	0	1	3	0	1	0	0	0	0
11	22	1	22	0	1	13	0	0	10	0	0	0
16	37	0	37	0	0	37	0	0	0	0	0	0
369	769	34	670	0	133	495	28	3	275	2	0	0
343	709	33	609	0	133	459	23	3	256	1	0	0
1	4	0	4	0	0	0	3	0	0	1	0	0
11	22	1	23	0	0	6	0	0	17	0	0	0
14	34	0	34	0	0	30	2	0	2	0	0	0
414	836	46	703	4	175	437	10	5	430	0	0	0
391	776	42	648	4	166	403	8	4	403	0	0	0
3	2	1	3	0	0	1	1	0	1	0	0	0
12	30	1	28	0	3	7	0	0	24	0	0	0
8	28	2	24	0	6	26	1	1	2	0	0	0
451	933	17	734	1	215	313	4	7	625	1	0	0
426	874	16	679	1	210	287	3	6	593	1	0	0
4	5	0	5	0	0	0	1	0	4	0	0	0
11	17	0	17	0	0	0	0	0	17	0	0	0
10	37	1	33	0	5	26	0	1	11	0	0	0
434	314	13	595	9	323	708	15	3	200	1	0	0
429	899	13	582	9	321	697	15	3	198	1	0	0
0	0	0	0	0	0	0	0	0	0	0	0	0
5	15	0	13	0	2	11	0	0	4	0	0	0
21	47	0	37	1	9	44	0	0	2	1	0	0

UMRLI IZ BRČKO DISTRIKTA U INOZEMSTVU U 2009 GODINI

Pol	Liječenje		Mjesto smrti			Ko je utvrdio smrt					Umrli dojenčad	
	Žensko	Da	Ne	U zdr. ustan.	Usta. za smj.	Stan i drugo mj.	Mrtvoz. rnik d.m.	Mrtvoz.dr. zdra.rad.	Obduktor	Dr.medicine	Uzrok smr. ne utvrđ.	Muško
21	47	0	37	1	9	44	0	0	2	1	0	0
1	5	0	5	0	0	5	0	0	0	0	0	0
11	22	0	18	1	3	22	0	0	0	0	0	0
0	1	0	0	0	1	1	0	0	0	0	0	0
8	13	0	10	0	3	11	0	0	2	0	0	0
0	1	0	0	0	1	0	0	0	0	1	0	0
0	1	0	1	0	0	1	0	0	0	0	0	0
1	4	0	3	0	1	4	0	0	0	0	0	0

UMRLI PREMA SKUPINAMA, STAROSTI I POLU

	Umrli											
	2008			2007			2006			2005		
Žensko	Ukupno	Muško	Žensko	Ukupno	Muško	Žensko	Ukupno	Muško	Žensko	Ukupno	Muško	Žensko
0	0	0	0	0	0	0	0	0	0	2	1	1
0	2	2	0	1	1	0	1	1	0	0	0	0
0	2	2	0	1	1	0	3	2	1	0	0	0
0	1	0	1	2	2	0	0	0	0	4	4	0
2	2	1	1	1	1	0	1	1	0	2	2	0
0	2	2	0	5	4	1	3	2	1	3	3	0
0	5	3	2	7	4	3	3	2	1	2	1	1
3	11	7	4	7	6	1	5	3	2	6	4	2
4	13	8	5	11	5	6	7	6	1	7	4	3
4	28	22	6	22	18	4	17	13	4	21	16	5
14	38	29	9	35	25	10	31	25	6	22	17	5
20	52	36	16	54	36	18	37	27	10	43	31	12
16	64	45	19	63	39	24	37	24	13	61	39	22
45	91	59	32	89	47	42	95	52	43	120	74	46
72	146	90	56	153	79	74	145	83	62	163	80	83
99	214	87	127	171	87	84	142	79	63	179	81	98
87	143	50	93	136	52	84	135	52	83	134	47	87
63	76	21	55	60	20	40	80	27	53	61	25	36
429	890	464	426	818	427	391	742	399	343	830	429	401

SPECIFIČNE STOPE MORTALITETA

Specifične stope mortaliteta							
2008		2007		2006		2005	
Muško	Žensko	Muško	Žensko	Muško	Žensko	Muško	Žensko
0	0	0,00	0,00	0,00	0,41	0,45	0,00
0,83	0,00	0,42	0,00	0,00	0,00	1,00	0,00
0,84	0,00	0,44	0,00	0,48	0,00	0,00	0,00
0,00	0,50	0,84	0,00	0,00	1,62	0,00	0,00
0,40	0,40	0,39	0,00	0,00	0,75	0,00	1,50
0,75	0,00	1,50	0,36	0,37	1,14	0,00	0,00
1,11	0,78	1,44	1,16	0,38	0,36	0,38	1,40
2,47	1,50	2,14	0,39	0,79	1,42	0,78	2,80
2,84	1,85	1,76	2,17	0,36	1,37	0,07	2,41
7,53	2,14	6,22	1,42	1,45	5,61	1,80	3,19
10,63	3,31	9,26	3,71	2,19	6,58	1,90	11,96
15,05	6,45	15,44	7,33	4,19	13,78	5,05	10,16
24,93	9,24	22,18	12,23	6,72	23,16	11,49	26,78
37,97	16,19	27,23	20,54	19,89	38,14	20,82	31,41
54,95	29,12	48,14	38,01	33,37	53,98	47,11	46,15
73,05	100,71	76,70	52,99	53,66	82,40	85,66	95,30
137,74	150,24	137,57	146,38	153,70	144,62	178,64	132,49
142,86	314,29	181,21	303,92	297,75	203,25	180,90	213,60
12,27	11,26	11,31	10,33	9,08	11,41	10,64	10,82

UMRLI PO POLU I NACIONALNO - ETNIČKOJ PRIPADNOSTI

	Pol	Ukupno	Bošnjaci	Hrvati	Srbi	Nisu se nac. Izjasnili	Izjasnili se u smislu rel.pripadn.	Ostali	Nepoznato
2005	Svega	830	322	155	352	0	0	1	0
	Muško	429	180	81	168	0	0	1	0
	Žensko	401	142	74	184	0	0	0	0
2006	Svega	742	283	158	297	0	0	4	0
	Muško	399	154	75	167	0	0	4	0
	Žensko	343	129	83	130	0	0	0	0
2007	Svega	818	347	164	305	0	0	2	0
	Muško	427	167	94	165	0	0	0	0
	Žensko	391	180	70	140	0	0	2	0
2008	Svega	890	333	185	371	0	0	1	0
	Muško	464	188	102	174	0	0	1	0
	Žensko	426	145	83	197	0	0	0	0
2009	Svega	912	366	174	396	0	0	3	0
	Muško	483	195	85	202	0	0	3	0
	Žensko	429	171	62	194	0	0	0	0

UMRLI PREMA POLU I BRAČNOM STANJU

	Pol	Ukupno	Neoženjen neudata	oženjen udata	udovac udovica	razveden razvedena	nepoznato
2005	Svega	830	51	338	335	25	81
	Muško	429	29	261	91	8	40
	Žensko	401	22	77	244	17	41
2006	Svega	742	45	349	279	23	46
	Muško	399	24	264	82	10	19
	žensko	343	21	85	197	13	27
2007	Svega	818	46	388	305	31	48
	Muško	427	27	270	88	16	26
	Žensko	391	19	118	217	15	22
2008	Svega	890	48	401	382	38	35
	Muško	464	32	291	92	17	21
	Žensko	426	16	110	290	21	14
2009	Svega	912	77	394	361	31	49
	Muško	483	46	282	112	15	28
	Žensko	429	31	112	249	16	21

PROSJEČNA STAROST UMRLIH OSOBA

	Ukupno	Muški	Ženski
2005	71,15	68,41	74,07
2006	71,47	68,50	74,79
2007	70,28	67,66	73,00
2008	70,71	67,10	74,65
2009	71,52	70,62	74,29

GRAFIKON: Prosječna starost umrlih osoba u Brčko Distriktu

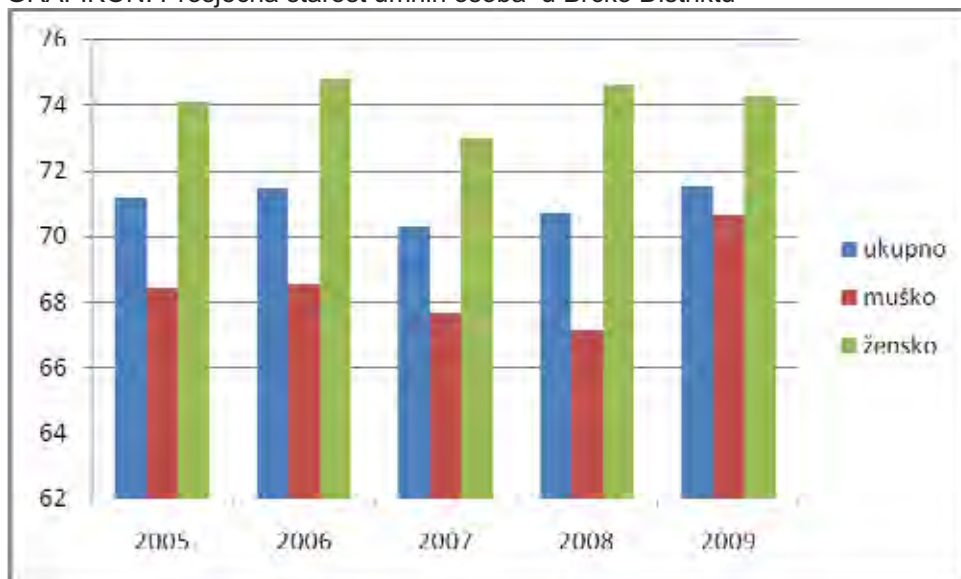

NASILNE SMRTI

	Ukupno	Nesretni slučaj	Samoubistvo	Ubistvo	Nepoznato
2005Svega	2	2	0	0	0
Muško	2	2	0	0	0
Ženski	0	0	0	0	0
2006Svega	2	0	1	0	1
Muško	1	0	1	0	0
Ženski	1	0	0	0	1
2007Svega	1	1	0	0	0
Muško	1	1	0	0	0
Ženski	0	0	0	0	0
2008Svega	4	4	0	0	0
Muško	4	4	0	0	0
Ženski	0	0	0	0	0
2009Svega	0	0	0	0	0
Muški	0	0	0	0	0
Ženski	0	0	0	0	0

UMRLI PO POLU STAROSTI I GODINI ROĐENJA U 2009.GODINI

Starost	Godina rođenja	UKUPNO			Starost	Godina rođenja	UKUPNO		
			Muško	Žensko				Muško	Žensko
11	1997	1	1	0	63	1946	16	11	5
14	1994	1	1	0	64	1944	16	11	5
21	1987	1	1	0	65	1943	15	6	9
22	1987	1	0	1	66	1942	15	10	5
24	1985	1	0	1	67	1941	20	11	9
26	1983	1	1	0	68	1940	26	12	14
28	1980	1	1	0	69	1939	18	10	8
29	1979	1	1	0	70	1938	17	11	6
30	1978	1	1	0	71	1937	24	17	7
31	1978	2	2	0	72	1936	25	12	13
36	1972	3	2	1	73	1935	45	21	24
37	1971	1	0	1	74	1934	47	25	22
38	1970	2	2	0	75	1933	51	23	28
39	1969	3	2	1	76	1933	41	31	20
41	1967	2	1	1	77	1931	32	17	15
42	1966	3	2	1	78	1930	33	16	17
43	1965	1	1	0	79	1929	36	17	19
44	1965	4	2	2	80	1928	41	17	24
45	1963	3	3	0	81	1927	27	11	16
46	1962	1	1	0	82	1926	22	5	17
47	1961	3	2	1	83	1925	30	9	21
48	1961	3	3	0	84	1924	25	16	9
49	1959	11	8	3	85	1923	19	5	14
50	1958	12	9	3	86	1922	18	6	12
51	1957	8	6	2	87	1921	16	11	5
52	1956	11	9	2	88	1921	19	5	14
53	1955	7	4	3	89	1919	12	4	8
54	1954	14	10	4	90	1918	5	3	2
55	1953	14	6	8	91	1917	5	2	3
56	1952	6	4	2	92	1917	4	0	4
57	1951	11	7	4	94	1914	1	1	0
58	1950	9	5	4	96	1913	1	0	1
59	1949	7	5	2	97	1912	2	2	0
60	1948	9	8	1	103	1906	1	1	0
61	1947	9	7	2					
62	1946	19	16	3					
					Ukupno		912	483	429

STAROSTI U 2008 i 2009. GODINI

Ukupno	2009											
	do 1 god	1 - 4	5-14	15-24	25-34	35-44	45-54	55-64	65-74	75-84	85 i više	Nepoz
12	0	0	2	3	6	19	73	116	236	328	103	26
83	0	2	1	3	6	12	55	80	126	145	40	16
29	0	0	2	0	0	7	18	36	110	183	63	10
2	0	0	0	0	0	0	0	0	1	0	1	0
1	0	0	0	0	0	0	0	0	1	0	0	0
1	0	0	0	0	0	0	0	0	0	0	1	0
21	0	0	0	0	0	4	17	30	36	31	1	3
77	0	0	0	0	0	2	13	18	25	16	1	2
44	0	0	0	0	0	2	4	12	11	15	0	0
0	0	0	0	0	0	0	0	0	0	0	0	0
0	0	0	0	0	0	0	0	0	0	0	0	0
0	0	0	0	0	0	0	0	0	0	0	0	0
9	0	0	0	0	0	0	0	1	4	4	0	0
0	0	0	0	0	0	0	0	0	0	0	0	0
9	0	0	0	0	0	0	0	1	4	4	0	0
1	0	0	0	0	0	0	0	0	0	1	0	0
1	0	0	0	0	0	0	0	0	0	1	0	0
0	0	0	0	0	0	0	0	0	0	0	0	0
11	0	0	0	0	0	0	2	2	1	6	0	0
6	0	0	0	0	0	0	0	2	0	4	0	0
5	0	0	0	0	0	0	2	0	1	2	0	0
09	0	0	0	2	2	9	30	47	133	213	72	1
41	0	0	0	1	2	6	26	31	61	87	27	0
68	0	0	0	1	0	3	4	16	62	126	45	1
22	0	0	0	0	0	0	0	3	6	10	3	0
12	0	0	0	0	0	0	0	2	4	3	3	0
10	0	0	0	0	0	0	0	1	2	7	0	0
16	0	0	0	0	0	0	1	3	4	7	1	0
12	0	0	0	0	0	0	0	3	3	5	1	0
4	0	0	0	0	0	0	1	0	1	2	0	0
2	0	0	0	0	1	0	0	1	0	0	0	0
2	0	0	0	0	1	0	0	1	0	0	0	0
0	0	0	0	0	0	0	0	0	0	0	0	0
1	0	0	0	0	0	0	1	0	0	0	0	0
0	0	0	0	0	0	0	0	0	0	0	0	0
1	0	0	0	0	0	0	1	0	0	0	0	0
11	0	0	0	0	0	0	1	0	4	4	1	1
3	0	0	0	0	0	0	0	0	0	3	0	0
8	0	0	0	0	0	0	1	0	4	1	1	1

2008												
upno	do 1 god	1 - 4	5-14	15-24	25-34	35-44	45-54	55-64	65-74	75-84	85 i više	Nepoz
5	0	0	0	0	0	0	0	0	2	1	2	0
4	0	0	0	0	0	0	0	0	1	1	2	0
1	0	0	0	0	0	0	0	0	1	0	0	0
5	0	0	0	0	1	2	1	0	0	1	0	0
4	0	0	0	0	1	2	0	0	0	1	0	0
1	0	0	0	0	0	0	1	0	0	0	0	0
4	0	0	0	0	0	0	1	1	2	0	0	0
4	0	0	0	0	0	0	1	1	2	0	0	0
0	0	0	0	0	0	0	0	0	0	0	0	0
2	0	0	0	0	1	0	1	0	0	0	0	0
2	0	0	0	0	1	0	1	0	0	0	0	0
0	0	0	0	0	0	0	0	0	0	0	0	0
91	0	0	5	2	1	3	17	26	42	50	23	22
10	0	0	1	0	0	0	12	19	28	24	6	14
81	0	0	4	2	1	3	5	7	14	26	17	8

STATISTIKA ZAKLJUČENIH BRAKOVA

KOVI PREMA SKUPINAMA STAROSTI NEVJESTE I MLADOŽENJE

20 - 24	25 - 29	30 - 34	35 - 39	40 - 44	45 - 49	50 i više	Nepoznato
---------	---------	---------	---------	---------	---------	-----------	-----------

Starost nevjeste

248	153	58	48	27	20	35	0
226	153	98	48	24	14	32	1
238	157	82	50	32	25	37	2
235	155	77	55	34	28	30	1
221	172	82	47	22	23	30	2

Starost mladoženje

148	202	121	75	42	25	47	0
146	226	119	72	39	23	64	1
129	216	121	74	38	25	68	0
147	230	108	64	38	23	51	2

STRUKTURE

Starost nevjeste

37,07	22,87	8,67	7,17	4,04	2,99	5,23	0
33,58	22,73	14,56	7,13	3,57	2,08	4,75	0,15
34,00	22,43	11,71	7,14	4,57	3,57	5,29	0,29
34,56	22,79	11,32	8,09	5,00	4,12	4,41	0,15
32,98	25,67	12,23	7,01	3,28	3,43	4,47	0,29

Starost mladoženje

21,99	30,01	17,98	11,14	6,24	3,71	6,98	0
20,86	32,29	17,00	10,29	5,57	3,29	9,14	0,14
18,97	31,76	17,79	10,88	5,59	3,68	10,00	0,00
21,94	34,32	16,11	9,55	5,67	3,43	7,61	0,29

ZAKLJUČENI BRAKOVI PO STAROSTI ŽENE

	15 - 19	20 - 24	25 - 29	30 - 34	35 - 39	40 - 49	50 - 59	60 i više	Nepoznato
0	80	250	154	58	48	47	22	14	0
0	80	248	153	58	48	47	21	14	0
0	0	0	0	0	0	0	0	0	0
0	0	2	1	0	0	0	1	0	0
0	3	26	22	14	10	8	5	3	0
0	77	232	156	101	49	27	14	32	1
0	77	226	153	98	48	24	14	32	1
0	0	6	1	2	1	3	0	0	0
0	0	0	2	1	0	0	0	0	0
0	5	15	16	15	11	7	2	1	0
0	78	240	162	83	51	33	25	37	2
0	77	238	157	82	50	32	25	37	2
0	1	1	5	0	0	1	0	0	0
0	0	1	0	1	1	0	0	0	0
0	1	15	12	12	10	12	7	3	1
0	65	235	155	77	55	62	18	12	1
0	65	235	155	77	55	62	18	12	1
0	0	0	0	0	0	0	0	0	0
0	0	0	0	0	0	0	0	0	0
0	3	16	11	10	12	2	1	2	0
0	71	221	172	82	47	22	23	30	2
0	71	221	172	82	47	22	23	30	2
0	0	1	1	0	0	0	0	0	0
0	1	1	1	0	1	0	0	0	0
1	1	6	11	10	13	6	1	2	0

UČENI BRAKOVI U INOZEMSTVU PO STAROSTI ŽENE U 2009 GODINI

no	do 15	15 - 19	20 - 24	25 - 29	30 - 34	35 - 39	40 - 49	50 - 59	60 i više	Nepoznato
	1	1	6	11	10	13	6	1	2	0
	0	0	0	0	0	0	0	1	0	0
	1	0	0	1	0	0	0	0	0	0
	0	0	3	1	0	3	1	0	2	0
	0	0	0	0	0	0	1	0	0	0
	0	1	0	4	2	3	0	0	0	0
	0	0	0	0	1	0	0	0	0	0
	0	0	2	4	6	6	4	0	0	0
	0	0	0	1	0	0	0	0	0	0
	0	0	0	0	1	1	0	0	0	0
	0	0	1	0	0	0	0	0	0	0

ZAKLJUČENI BRAKOVİ PO STAROSTI MLADOŽENJE

15	15 - 19	20 - 24	25 - 29	30 - 34	35 - 39	40 - 49	50 - 59	60 i više	Nepoznato
0	8	162	200	122	64	64	26	27	0
0	8	162	199	120	63	64	26	27	0
0	0	0	0	0	0	0	0	0	0
0	0	0	1	2	1	0	0	0	0
0	3	26	22	14	10	8	5	3	0
0	13	154	206	123	78	47	27	47	0
0	13	148	202	121	75	42	25	47	0
0	0	4	4	2	3	4	2	0	0
0	0	2	0	0	0	1	0	0	0
0	0	10	19	17	10	10	2	4	0
0	11	147	231	120	72	39	24	64	1
0	10	146	226	119	72	39	23	64	1
0	1	0	5	1	0	0	1	0	0
0	0	1	0	2	0	0	0	0	0
0	0	8	17	12	11	9	11	5	0
0	12	153	235	117	92	41	26	39	0
0	12	146	230	110	83	39	24	36	0
0	0	0	0	0	0	0	0	0	0
0	0	0	0	1	1	0	0	0	0
0	0	7	5	6	8	2	2	3	0
0	11	147	230	108	64	38	23	51	2
0	11	147	230	108	64	38	23	51	2
0	0	1	1	0	0	0	0	0	0
0	1	1	1	0	1	0	0	0	0
1	1	6	11	10	13	6	1	2	0

UČENI BRAKOVI U INOZEMSTVU PO STAROSTI MUŽA U 2009 GODINI

do 15	15 - 19	20 - 24	25 - 29	30 - 34	35 - 39	40 - 49	50 - 59	60 i više	Nepoznato
1	0	5	12	8	9	8	4	4	0
0	5	12	8	8	9	8	4	4	0
0	1	0	0	0	0	0	0	0	0
0	0	1	4	1	1	0	2	1	0
0	0	0	0	0	0	1	0	0	0
0	0	1	2	1	3	3	0	0	0
0	0	0	0	0	1	0	0	0	0
0	0	2	4	4	4	4	2	2	0
0	0	0	1	0	0	0	0	0	0
0	0	0	1	1	0	0	0	0	0
0	0	0	0	0	1	0	0	0	0

ZAKLJUČENI PRVI BRAKOWI PO STAROSTI I GODINI ROĐENJA MLADOŽENJE I NEVJESTE 2009

Starost	Godina rođenja	Muž	Žena	Starost	Godina rođenja	Muž	Žena
16	1992-1993	0	3	52	1956-1956	2	0
17	1991-1992	0	4	53	1955-1956	1	1
18	1990-1991	5	29	54	1954-1955	4	1
19	1989-1990	6	31	55	1953-1954	1	3
20	1988-1989	11	33	56	1952-1953	4	0
21	1987-1988	27	41	57	1951-1952	2	0
22	1986-1987	26	54	58	1950-1951	2	2
23	1985-1986	39	41	59	1950-1950	1	0
24	1984-1985	45	48	60	1948-1948	0	1
25	1983-1984	46	44	61	1947-1947	1	2
26	1982-1983	46	36	63	1946-1946	2	0
27	1981-1982	53	29	64	1945-1945	3	0
28	1980-1981	43	28	65	1944-1944	1	0
29	1979-1980	34	30	66	1943-1943	1	1
30	1978-1979	23	20	69	1940-1940	2	1
31	1977-1978	26	20	70	1939-1939	3	1
32	1976-1977	17	13	71	1937-1937	1	0
33	1975-1976	17	11	74	1935-1935	0	1
34	1974-1975	20	11	Nepoznato		1	2
35	1973-1974	18	9	Ukupno		608	608
36	1972-1973	9	12				
37	1971-1972	12	4				
38	1970-1971	7	5				
39	1969-1970	8	2				
40	1968-1969	3	2				
41	1967-1968	9	4				
42	1966-1967	4	7				
43	1965-1966	2	0				
44	1964-1965	7	1				
45	1963-1964	3	2				
46	1962-1963	1	2				
47	1961-1962	8	4				
48	1960-1961	2	4				
49	1959-1960	2	3				
50	1959-1959	1	2				
51	1957-1958	1	2				

PROSJEČNA STAROST NEVJESTE - MLADOŽENJE
PRI ZAKLJUČENJU PRVOG BRAKA

Brčko Distrikt BiH		
	Nevjesta	Mladoženja
2005	26,65	29,76
2006	26,03	30,12
2007	27,78	31,18
2008	26,60	30,12
2009	27,08	30,29

ZAKLJUČENI BRAKOVI PREMA NARODNOSTI MUŽA I ŽENE 2009 GODINE

Ukupno	Narodnost muža						
	Bošnjaci	Hrvati	Srbi	Ostali	Nisu se nac.izjasn	Izjasnili se u smislu reg.pripad.	Nepoznato
674	313	103	257	1	0	0	0
309	279	15	15	0	0	0	0
84	7	72	5	0	0	0	0
281	27	16	237	1	0	0	0
0	0	0	0	0	0	0	0
0	0	0	0	0	0	0	0
0	0	0	0	0	0	0	0
0	0	0	0	0	0	0	0

UKLJUČENI BRAKOVI PO NARODNOSTI ŽENE I MUŽA

	Bošnjaci	Hrvati	Srbi	Ostali	Nisu se nac. Izjasnili	Izjasnili se u smislu reg.pripad.	Nepoznato
9	300	122	245	2	0	0	0
9	312	107	249	1	0	0	0
3	286	123	262	2	0	0	0
3	303	121	249	0	0	0	0
0	355	118	226	1	0	0	0
0	375	97	228	0	0	0	0
0	356	106	217	1	0	0	0
0	366	80	232	2	0	0	0
4	313	103	257	1	0	0	0
4	309	84	281	0	0	0	0

ENI BRAKOVI PREMA DANU I MJESECU ZAKLJUČENJA BRAKA 2009 GODINE

Januar	Mart	April	Maj	Juni	Juli	Avgust	Septembar	Oktoabar	Novembar	Decembar
35	46	50	59	49	82	104	67	61	41	47
1	0	3	0	4	9	26	3	1	2	7
0	0	1	3	0	1	6	1	2	0	1
1	3	4	1	1	0	1	2	3	1	1
1	3	1	0	1	3	3	2	2	3	3
2	0	0	1	0	0	0	3	1	2	1
1	2	1	1	8	0	5	3	2	2	0
1	0	2	0	2	2	7	1	5	3	0
0	1	1	2	3	1	11	4	0	2	2
2	0	1	7	0	0	5	5	0	2	0
0	1	2	1	1	2	1	0	4	1	0
2	4	6	2	1	0	2	1	0	1	2
0	5	0	5	3	3	2	8	3	2	2
1	2	1	4	8	1	1	3	0	3	0
1	2	5	3	1	1	6	0	1	4	0
0	0	0	4	0	2	5	0	1	0	0
3	1	3	0	1	3	0	2	3	2	2
1	1	1	0	2	1	1	2	5	1	0
0	3	2	2	0	17	2	1	0	1	0
1	6	1	1	2	1	3	6	0	1	2
3	1	0	1	0	2	5	3	2	0	0
1	0	3	1	0	1	0	0	1	1	2
2	0	0	2	1	3	1	0	1	0	1
2	1	1	7	0	0	1	1	3	0	1
0	5	7	0	1	3	1	2	7	1	1
4	2	1	0	0	12	1	1	3	2	1
0	0	0	1	2	4	1	8	2	0	6
3	1	0	2	2	0	2	0	2	0	3
2	2	0	0	0	1	0	2	1	2	1
0	0	0	2	1	1	3	1	2	0	5
0	0	3	4	4	3	1	2	2	2	2
0	0	0	2	0	4	1	0	2	0	1

**STATISTIKA RAZVEDENIH
BRAKOVA**

RAZVEDENI BRAKOVI ZA PREDHODNE GODINE

Godine	Ukupno
2005	85
2006	91
2007	94
2008	82
2009	139

Izdaje i štampa: Agencija za statistiku BiH

Podružnica/Ekspozitura Brčko

76000 Brčko, Miroslava Krleže 1
telefon/phone: +387 (49) 231 770, telefaks/telefax: +387 (49) 231 771

Odgovorna osoba: Senija Fačić, dipl.ecc.

Priređuje: Senija Fačić, dipl.ecc.
Mejra Husović

Tehnička obrada: Timur Ljubunčić, dipl.ing.

Tiraž: elektronska distribucija

E-pošta/E-mail: bhas@bhas.ba
Web stranica/Web site: <http://www.bhas.ba>

Podaci iz ove publikacije objavljuju se i na internetu.
