

Molimo korisnike da prilikom upotrebe/uporabe
podataka obavezno/obvezno navedu izvor
User are kindly requested to mention data source

**BILTEN
STATISTIČKI PODACI
BRČKO DISTRIKTA B i H**

PREDGOVOR

Agencija za statistiku BiH Podružnica/Ekspozitura Brčko radi publikaciju “Bilten -Statistički podaci”s namjerom da upozna nadležne organe i institucije Brčko distrikta B i H i druge korisnike sa osnovnim statističkim podacima i pokazateljima iz oblasti ekonomskih i drugih kretanja u Brčko distriktu B i H.

Publikacija je urađena na osnovu raspoloživih statističkih podataka koje su izvještajne jedinice dostavile Agenciji za statistiku BiH Podružnici/Ekspozituri Brčko i dr. ovlaštenim institucijama za provođenje statističkih istraživanja prema Programu statističkih istraživanja od interesa za Brčko distrikt B i H.

U cilju poboljšanja kvalitete naše publikacije prihvatit ćemo vaše primjedbe, prijedloge i sugestije.

SADRŽAJ

I) OSNOVNI POKAZATELJI PRIVREDNIH I DRUGIH KRETANJA U BRČKO DISTRIKTU	4
II) REGISTROVANI PRAVNI SUBJEKTI	5
III) ZAPOSLENOST, NEZAPOSLENOST I PLATE	12
IV) PENZIJE	22
V) STOČARSTVO	23
VI) CIJENE.....	24
VII) INDUSTRIJSKA PROIZVODNJA	28
VIII) TURIZAM	29
IX) GRAĐEVINARSTVO	32
X) SAOBRAĆAJ	34
XI) POŠTANSKO TELEKOMUNIKACIJSKE USLUGE	36
XII) IZVJEŠTAJI POLICIJE	37
XIII) PREGLED OSTVARENIH PRIHODA U BRČKO DISTRIKTU BIH	40
XIV) VITALNA STATISTIKA	41
XV) METODOLOŠKE NAPOMENE.....	42

I) OSNOVNI POKAZATELJI PRIVREDNIH/ EKONOMSKIH KRETANJA

	2007	2008	2009	2010	2011	2012
BDP, 000 KM - tekuće cijene	562.344	612.111	571.000	585.187	620.491	618.570
BDP po stanovniku u KM	7.436	8.040	7.489	7.662	8.135	8.120
Ostvarene investicije u 000 KM	120.976	125.232	109.594	58.095	58.048	38.621
Procijenjeni broj stanovnika	75.628	75.643	75.664	75.674	75.625	75.666

	2008/ 2007	2009/ 2008	2010/ 2009	2011/ 2010	2012/ 2011	2013/ 2012	II 2014/ I 2014	II 2014/ II 2013
Indeksi industrijske proizvodnje	115,85	104,90	-	-	-	125,59	-	90,90
Indeksi potrošačkih cijena	105,80	98,90	101,00	102,00	101,80	100,50	99,90	99,30
Indeksi poljoprivr. proizvodnje								
Bruto	103,96	105,27	87,56	87,56	-	-	-	-
Neto	102,71	104,67	92,17	92,17	-	-	-	-

	Ø2009	Ø2010	Ø2011	Ø2012	Ø2013	XII 2013	I 2014	II 2014
Broj zaposlenih	16.095	16.849	16.423	16.138	16.254	16.095	16.231	16.313
Broj nezaposlenih	10.843	11.985	11.831	12.274	12.500	12.536	12.425	12.476
Prosječna neto-plaća, u KM	768,66	796,35	807,63	818,93	817,48	830,52	823,81	811,11
Prosječna bruto-plaća, u KM	1.201,57	1.233,67	1.261,96	1.271,23	1.265,84	1.283,73	1.277,21	1.254,74

	Ø2009	Ø2010	Ø2011	Ø2012	Ø2013	XII 2013	I 2014	II 2014
Promet u ugostiteljstvu, u 000 KM	3.890	3.584	3.492	3.044	2.627	827	-	-
Noćenja turista - ukupno	20.142	19.795	19.405	17.674	17.480	1.534	703	757
domaći turisti	10.720	11.199	10.570	9.236	8.885	636	368	398
strani turisti	9.422	8.596	8.835	8.438	8.595	898	335	359
Izvoz, u 000 KM	120.957	172.958	222.845	216.846	222.168	19.433	-	-
Uvoz, u 000 KM	307.810	400.196	473.125	476.600	479.025	38.864	-	-
Pokrivenost uvoza izvozom (%)	39,30	43,22	47,10	45,50	46,38	50,00	-	-

II) REGISTROVANI POSLOVNI SUBJEKTI

REGISTROVANI POSLOVNI SUBJEKTI PREMA DJELATNOSTI STANJE 31.03. 2014. GODINE
PO KLASIFIKACIJI NACE REV 1.1.

	Pravna lica	Podružnice u Brčko Distriktu	Preduzetnici	Podružnice van Brčko Distrikta
UKUPNO	1.294	215	1.083	239
A Poljoprivreda, lov i šumarstvo	38	1	2	1
Poljoprivreda, lov i odgovarajuće				
1 uslužne djelatnosti	34	1	2	1
2 Šumarstvo i šumarske usluge	4	0	0	0
B Ribarstvo	3	0	2	0
Ribarstvo, mrijestilišta i ribnjaci;				
5 usluge u ribarstvu	3	0	2	0
C Rudarstvo	3	2	0	0
14 Vađenje ostalih ruda i kamena	3	2	0	0
D Prerađivačka industrija	127	14	70	4
15 Proizvodnja hrane i pića	33	3	26	1
17 Proizvodnja tekstila	3	0	3	0
Proizvodnja odjeće; bojenje i dorada				
18 krzna	4	0	5	1
Prerada kože; izrada galanterije i				
19 obuće	2	0	0	1
Prerada drveta i proizvodnja				
20 proizvoda od drveta, osim namještaja	19	2	10	0
Proizvodnja celuloze, papira i				
21 proizvoda od papira	2	2	1	0
22 Izdavačka i štamparska djelatnost	8	2	2	0
Proizvodnja koksa, naftnih derivata				
23 i nukl. goriva	1	0	0	0
Proizvodnja kemikalija i kemijskih				
24 proizvoda	1	0	0	0
Proizvodnja proizvoda od gume i				
25 plastičnih masa	7	0	1	0
Proizvodnja ostalih nemetalnih				
26 mineralnih proizvoda	9	1	7	0
27 Proizvodnja metala	1	0	0	0
Proizvodnja proizvoda od metala,				
28 osim mašina i opreme	10	1	6	0
Proizvodnja mašina i uređaja d.n.				
29 Proizvodnja kancelarijskih mašina i	7	0	1	0
30 računara	0	0	0	0
Proizvodnja električnih mašina i				
31 aparata d.n.	3	0	2	1
Proizvodnja radiotelevizijskih i				
32 komunikacijskih aparata	1	0	0	0
Proizvodnja medicinskih preciznih,				
33 optičkih instrumenata	1	0	0	0
Proizvodnja namještaja;				
36 prerađivačka industrija d.n.	15	3	6	0

	Pravna lica	Podružnice u Brčko Distriktu	Preduzetnici	Podružnice van Brčko Distrikta
E Snabdijevanje/ Opskrba električnom energijom, gasom/ plinom i vodom	1	2	0	0
40 Snabdijevanje/ Opskrba električnom energijom, gasom/ plinom i vodom	0	1	0	0
41 Sakupljanje, prečišćavanje i distribucija vode	1	1	0	0
F Građevinarstvo	76	5	34	4
45 Građevinarstvo	76	5	34	4
G Trgovina: popravak motornih vozila, motocikala te predmeta za vlastitu upotrebu i domaćinstvo	478	130	547	155
50 Trgovina motornim vozilima i motociklima; održavanje i popravka mot. vozila i motocikala	38	8	53	7
51 Trgovina na veliko i posredovanje u trgovini; osim trgovine motornim vozilima i motociklima	293	44	3	44
52 Trgovina na malo; osim trgovine motornim vozilima i motociklima	147	78	491	104
H Ugostiteljstvo	14	7	185	0
55 Ugostiteljstvo	14	7	185	0
I Saobraćaj/ promet, skladištenje i veze	59	23	123	14
60 Kopneni prevoz; cjevovodni transport	43	1	119	2
61 Pomorski i riječni prevoz	1	0	0	0
63 Prateće i pomoćne djelatnosti u prijevozu; djelatnost putničkih agencija i turoperatora	8	20	4	9
64 Poštanske aktivnosti i telekomunikacije	7	2	0	3
J Finansijsko/Financijsko posredovanje	2	0	0	30
65 Finansijsko posredovanje, osim osiguranja i penzionih fondova	1	0	0	16
66 Osiguranje i penzioni fondovi, osim obaveznog socijalnog osiguranja	0	0	0	13
67 Pomoćne djelatnosti u finansijskom posredovanju	1	0	0	1
K Poslovanje nekretninama, iznajmljivanje i poslovne usluge	65	13	46	13
70 Poslovanje nekretninama	7	0	3	0
71 Iznajmljivanje mašina i opreme bez rukovaoca	2	2	8	1
72 Računarske i srodne aktivnosti	3	0	5	1
73 Istraživanje i razvoj	2	0	0	0
74 Ostale poslovne djelatnosti	51	11	30	11

	Pravna lica	Podružnice u Brčko Distriktu	Preduzetnici	Podružnice van Brčko Distrikta
L Javna uprava i odbrana / obrana:				
L obavezno/obvezno socijalno osiguranje	24	5	0	3
Javna uprava i odbrana / obrana: obavezno/obvezno socijalno 75 osiguranje	24	5	0	3
M Obrazovanje	1	4	7	3
80 Obrazovanje	1	4	7	3
N Zdravstvena i socijalna zaštita/skrb	9	3	10	2
85 Zdravstvena i socijalna zaštita/skrb	9	3	10	2
O Ostale javne , društvene, socijalne i lične usluž. djel.	392	6	57	10
90 Uklanjanje otpadnih voda, odvoz smeća i slične djelatnosti	5	3	0	0
91 Djelatnost organizacija na bazi učlanjenja, d.n.	285	0	0	6
92 Rekreativne, kulturne i sportske djelatnosti	97	1	8	4
93 Ostale uslužne djelatnosti	5	2	49	0
Q Eksteritorijalne organizacije i tijela	2	0	0	0
99 Eksteritorijalne organizacije i tijela	2	0	0	0

REGISTROVANI POSLOVNI SUBJEKTI PREMA DJELATNOSTI STANJE 31.03.2014. GODINE

PO KLASIFIKACIJI NACE REV 2

	Pravna lica	Podružnice u Brčko Distriktu	Preduzetnici	Podružnice van Brčko Distrikta
UKUPNO	1.085	288	1.613	102
A Poljoprivreda, lov i šumarstvo	20	3	16	3
1 Biljna i stočarska proizvodnja; lovstvo i uslužne djelatnosti	20	3	15	2
2 Šumarstvo i sječa drva (iskorištavanje šuma)	0	0	0	1
3 Ribolov i akvakultura	0	0	1	0
B Vadenje ruda i kamena	1	0	0	0
5 Vadenje ugljena i lignita	1	0	0	0
C Prerađivačka industrija	123	12	141	2
10 Proizvodnja prehrambenih proizvoda	25	2	51	0
11 Proizvodnja pića	1	0	0	0
12 Proizvodnja duhanskih proizvoda	0	0	0	0
13 Proizvodnja tekstila	0	0	5	0
14 Proizvodnja odjeće	3	2	8	0
15 Proizvodnja kože i srodnih proizvoda	2	1	0	0
16 Prerada drveta i proizvoda od drveta, osim namještaja	18	2	7	0
17 Proizvodnja papira i proizvoda od papira	4	1	3	0
18 Štampanje i umnožavanje snimljenih zapisa	8	1	7	0
19 Proizvodnja koksa i rafiniranih naftnih derivata	1	0	0	0
20 Proizvodnja hemikalija i hemijskih proizvoda	2	0	0	1
22 Proizvodnja proizvoda od gume	11	0	5	0
23 Proizvodnja ostalih nemetalnih mineralnih proizvoda	6	0	15	0
25 Proizvodnja gotovih metalnih proizvoda, osim mašina i opreme	17	3	13	0
26 Proizvodnja računara te elektronskih optičkih proizvoda	2	0	1	0
27 Proizvodnja električne opreme	2	0	0	0
28 Proizvodnja mašina i uređaja, d.n.	3	0	2	0
29 Proizvodnja motornih vozila, prikolica i poluprikolica	0	0	1	0
31 Proizvodnja namještaja	10	0	9	0
32 Ostala prerađivačka industrija	0	0	10	0
33 Popravak i instaliranje mašina i opreme	8	0	4	1

	Pravna lica	Podružnice u Brčko Distriktu	Preduzetnici	Podružnice van Brčko Distrikta	
D	Proizvodnja i snabdjevanje električnom energijom, plinom, parom i klimatizacija	6	1	0	0
	Proizvodnja i snabdjevanje električnom energijom, plinom, parom i				
35	klimatizacija	6	1	0	0
E	Snabdjevanje vodom; uklanjanje otpadnih voda, gospodarenje otpadom te djelatnosti obrade i zbrinjavanja otpada	10	2	0	1
	Sakupljanje, prečišćavanje i				
36	snabdjevanje vodom	2	0	0	0
	Sakupljanje otpada, djelatnosti obrade i				
38	zbrinjavanja otpada	8	2	0	1
F	Građevinarstvo	63	4	32	2
41	Gradnja građevina visokogradnje	21	2	6	0
42	Gradnja građevina niskogradnje	14	2	1	1
43	Specijalizirane građevinske djelatnosti	28	0	25	1
G	Trgovina na veliko i malo; popravak motornih vozila i motocikala	503	182	836	58
	Trgovina na veliko i malo motornim vozilima i motociklima; održavanje i				
45	popravka mot. vozila i motocikala	49	6	79	3
	Trgovina na veliko i posredovanje u				
46	trgovini; osim trgovine motornim vozilima i motociklima	215	29	4	12
	Trgovina na malo; osim trgovine				
47	motornim vozilima i motociklima	239	147	753	43
H	Prevoz i skladištenje	52	10	110	2
	Kopneni prijevoz i cjevovodni				
49	transport	35	0	110	1
50	Vodeni prijevoz	5	0	0	0
	Skladištenje i pomoćne djelatnosti u				
52	prijevozu	12	10	0	0
53	Poštanske i kurirske djelatnosti	0	0	0	1
I	Djelatnosti pružanja smještaja te pripreme i usluživanje hrane (hotelijerstvo)	8	3	211	2
55	Smještaj	3	0	4	0
	Djelatnosti pripreme i usluživanja				
56	hrane i pića	5	3	207	2
J	Informacije i komunikacije	15	1	8	4
58	Izdavačke djelatnosti	1	0	1	0
60	Emitiranje programa	1	0	1	0
61	Telekomunikacije	6	1	1	4
	Računarsko programiranje,				
	savjetovanje i djelatnosti u vezi				
62	savjetovanja	7	0	3	0
63	Informacijske i uslužne djelatnosti	0	0	2	0

	Pravna lica	Podružnice u Brčko Distriktu	Preduzetnici	Podružnice van Brčko Distrikta	
K	Finansijske djelatnosti i djelatnosti osiguranja	3	20	3	14
64	Finansijske i uslužne djelatnosti, osim osiguranja i penzijskih fondova	1	0	0	7
65	Osiguranje, reosiguranje i penzijski fondovi, osim obaveznog socijalnog osiguranja	2	20	0	4
66	Pomoćne djelatnosti kod finansijskih usluga i djelatnosti osiguranja	0	0	3	3
L	Poslovanje nekretninama	5	1	6	0
68	Poslovanje nekretninama	5	1	6	0
M	Stručne, naučne i tehničke djelatnosti	55	36	65	3
69	Pravne i računovodstvene djelatnosti	11	0	47	1
70	Upravljačke djelatnosti; savjetovanje u vezi sa upravljanjem	8	0	2	0
71	Arhitektonske i inženjerske djelatnosti; tehničko ispitivanje i analiza	28	36	2	2
73	Promocija (reklama i propaganda) i istraživanje tržišta	5	0	6	0
74	Ostale stručne, naučne i tehničke djelatnosti	2	0	4	0
75	Veterinarske djelatnosti	1	0	4	0
N	Administrativne i pomoćne uslužne djelatnosti	16	10	12	3
77	Djelatnosti iznajmljivanja i davanja u zakup (lizing)	3	0	5	0
78	Djelatnosti posredovanja u zapošljavanju	1	0	0	0
79	Putničke agencije, organizatori putovanja, turoperateri i slične aktivnosti	4	2	1	0
80	Zaštitne i istražne djelatnosti	1	6	0	2
81	Usluge u vezi sa upravljanjem i održavanjem zgrada	1	1	3	0
82	Kancelarijske, administrativne i pomoćne djelatnosti te ostale uslužne djelatnosti	6	1	3	1
O	Javna uprava i odbrana: obavezno socijalno osiguranje	1	0	0	0
84	Javna uprava i odbrana: socijalno osiguranje	1	0	0	0
P	Obrazovanje	7	0	9	2
85	Obrazovanje	7	0	9	2
Q	Djelatnosti zdravstvene i socijalne zaštite	9	1	30	0
86	Djelatnosti zdravstvene zaštite	6	1	23	0
87	Djelatnosti socijalne zaštite u ustanovama sa smještajem	3	0	5	0
88	Djelatnosti socijalne zaštite u ustanovama bez smještaja	0	0	2	0

	Pravna lica	Podružnice u Brčko Distriktu	Preduzetnici	Podružnice van Brčko Distrikta
R Umjetnost, zabava i rekreacija	51	0	8	1
Kreativne, umjetničke i zabavne 91 djelatnosti	0	0	0	0
92 Djelatnosti kockanja i klađenja Sportske, zabavne i rekreacijske	11	0	1	1
93 djelatnosti	40	0	7	0
S Ostale uslužne djelatnosti	137	2	126	5
94 Djelatnosti članskih organizacija	134	1	0	5
95 Popravlak računara i predmeta za ličnu upotrebu i domaćinstvo	1	0	21	0
96 Ostale lične uslužne djelatnosti	2	1	105	0

III) ZAPOSLENOST, NEZAPOSLENOST I PLATE

ZAPOSLENOST, NEZAPOSLENOST I PLATE PO MJESECIMA

	Neto plata u KM	Bruto plata u KM	Zaposleni	Nezaposleni
Ø 2009 GODINE	768,66	1.201,57	11.568	10.844
Ø 2010 GODINE	796,98	1.233,67	11.982	11.128
Ø 2011. GODINE	807,63	1.261,96	11.829	11.830
2012. GODINA	818,93	1.271,23	11.718	12.274
Januar	820,79	1.280,26	11.728	12.230
Februar	817,10	1.262,21	11.691	12.370
Mart	806,32	1.254,54	11.634	12.360
April	813,71	1.263,26	11.654	12.475
Maj	826,71	1.283,49	11.617	12.414
Juni	835,31	1.294,76	11.575	12.240
Juli	823,55	1.280,10	11.658	12.166
Avgust	821,86	1.273,57	11.692	12.216
Septembar	804,70	1.245,61	11.837	12.207
Oktobar	818,71	1.272,31	11.784	12.097
Novembar	815,58	1.264,16	11.820	12.220
Decembar	822,85	1.280,53	11.931	12.289
2013. GODINA	817,48	1.265,84	11.780	12.500
Januar	823,99	1.284,48	11.776	12.229
Februar	809,75	1.257,08	11.858	12.385
Mart	815,02	1.245,05	11.916	12.502
April	815,29	1.258,60	11.897	12.491
Maj	820,65	1.272,39	11.920	12.508
Juni	819,85	1.269,83	11.861	12.446
Juli	815,16	1.259,62	11.831	12.487
Avgust	815,18	1.259,64	11.830	12.521
Septembar	806,49	1.256,00	11.692	12.479
Oktobar	810,85	1.261,88	11.671	12.679
Novembar	826,96	1.281,79	11.496	12.735
Decembar	830,52	1.283,73	11.610	12.536
2014. GODINA				
Januar	823,81	1.277,21	11.682	12.425
Februar	811,11	1.254,74	11.777	12.476

PROSJEČNE NETO I BRUTO PLATE PO MJESECIMA

RAZDOBLJE	NETO PLATE		BRUTO PLATE	
	U KM	Indeks Ø2012=100	U KM	Indeks Ø2012=100
Ø 2009 GODINE	768,66	93,86	1.201,57	94,52
Ø 2010 GODINE	796,98	97,32	1.233,67	97,05
Ø 2011 GODINE	807,63	98,62	1.261,96	99,27
2012 GODINA				
Januar	820,79	100,23	1.280,26	100,71
Februar	817,10	99,78	1.262,21	99,29
Mart	806,32	98,46	1.254,54	98,69
April	813,71	99,36	1.263,26	99,37
Maj	826,71	100,95	1.283,49	100,96
Juni	835,31	102,00	1.294,76	101,85
Juli	823,55	100,56	1.280,10	100,70
Avgust	821,86	100,36	1.273,57	100,18
Septembar	804,70	98,26	1.245,61	97,98
Oktobar	818,71	99,97	1.272,31	100,08
Novembar	815,58	99,59	1.264,16	99,44
Decembar	822,85	100,48	1.280,53	100,73
Ø 2012 GODINE	818,93	100,00	1.271,23	100,00
2013 GODINA				
Januar	823,99	100,62	1.284,48	101,04
Februar	809,75	98,88	1.257,08	98,89
Mart	815,02	99,52	1.245,05	97,94
April	815,29	99,56	1.258,60	99,01
Maj	820,65	100,21	1.272,39	100,09
Juni	819,85	100,11	1.269,83	99,89
Juli	815,16	99,54	1.259,62	99,09
Avgust	815,18	99,54	1.259,64	99,09
Septembar	806,49	98,48	1.256,00	98,80
Oktobar	810,85	99,01	1.261,88	99,26
Novembar	826,96	100,98	1.281,79	100,83
Decembar	830,52	101,42	1.283,73	100,98
	817,48	99,82	1.265,84	99,58
2014 GODINA				
Januar	823,81	100,60	1.277,21	100,47
Februar	811,11	99,05	1.254,74	98,70

PROSJEČNE NETO I BRUTO PLATE PO PODRUČJIMA KD - NETO PLATE U KM

	Ø2013	I 2014	II 2014	I 2014/ Ø2013	II 2014/ Ø2013	I 2014/ XII 2013	II 2014/ I 2014
UKUPNO	817,48	823,81	811,11	100,77	99,22	99,19	98,46
A. Poljoprivreda, lov i šumarstvo	637,24	662,49	662,49	103,96	103,96	100,00	100,00
C. Prerađivačka industrija	608,19	613,82	580,77	100,93	95,49	98,99	94,62
D. Proizvodnja i snabdijevanje električnom energijom, plinom, parom i klimatizacija	1.292,75	1.475,67	1.454,57	114,15	112,52	102,16	98,57
E. Snabdijevanje vodom; uklanjanje otpadnih voda, gospodarenje otpadom te djelatnosti obrade i zbrinjavanja otpada	989,50	1.024,10	990,06	103,50	100,06	98,26	96,68
F. Građevinarstvo	488,04	488,86	479,34	100,17	98,22	99,93	98,05
G. Trgovina na veliko i malo; popravak motornih vozila i motocikala	522,69	528,65	512,57	101,14	98,06	100,08	96,96
H. Prevoz i skladištenje	709,26	676,46	671,32	95,38	94,65	93,78	99,24
I. Djelatnosti pružanja smještaja te pripreme i usluživanje hrane	437,20	400,77	401,10	91,67	91,74	100,93	100,08
J. Informacije i komunikacije	1.044,55	1.028,48	1.008,64	98,46	96,56	100,25	98,07
K. Finansijske djelatnosti i djelatnosti osiguranja	1.185,25	1.264,14	1.264,94	106,66	106,72	100,17	100,06
L. Poslovanje nekretninama	531,83	535,00	535,00	100,60	100,60	100,00	100,00
M. Stručne, naučne i tehničke djelatnosti	718,97	697,45	689,49	97,01	95,90	97,68	98,86
N. Administrativne i pomoćne uslužne djelatnosti	616,43	621,45	606,54	100,81	98,40	101,99	97,60
O. Javna uprava i odbrana; obavezno socijalno osiguranje	1.209,40	1.229,54	1.224,62	101,67	101,26	98,74	99,60
P. Obrazovanje	1.379,08	1.415,76	1.434,27	102,66	104,00	99,80	101,31
Q. Djelatnosti zdravstvene i socijalne zaštite	1.190,61	1.216,26	1.202,07	102,15	100,96	100,51	98,83
R. Umjetnost, zabava i rekreacija	778,01	796,03	796,03	102,32	102,32	100,00	100,00
S. Ostale uslužne djelatnosti	625,43	611,58	627,96	97,79	100,40	100,00	102,68

PROSJEČNE NETO I BRUTO PLATE PO PODRUČJIMA KD - BRUTO PLATE U KM

	Ø2013	I 2014	II 2014	I 2014/ Ø2013	II 2014/ Ø2013	I 2014/ XII 2013	II 2014/ I 2014
UKUPNO	1.265,84	1.277,21	1.254,74	100,90	99,12	99,49	98,24
A. Poljoprivreda, lov i šumarstvo	986,35	1.028,21	1.028,01	104,24	104,22	100,02	99,98
C. Prerađivačka industrija	942,73	966,99	913,20	102,57	96,87	100,87	94,44
D. Proizvodnja i snabdijevanje električnom energijom, plinom, parom i klimatizacija	1.950,80	2.123,27	2.092,90	108,84	107,28	102,16	98,57
E. Snabdijevanje vodom; uklanjanje otpadnih voda, gospodarenje otpadom te djelatnosti obrade i zbrinjavanja otpada	1.425,22	1.474,98	1.438,95	103,49	100,96	98,26	97,56
F. Građevinarstvo	751,65	755,46	739,02	100,51	98,32	100,10	97,82
G. Trgovina na veliko i malo; popravak motornih vozila i motocikala	806,16	815,99	794,95	101,22	98,61	100,11	97,42
H. Prevoz i skladištenje	1.108,31	1.059,28	1.050,88	95,58	94,82	94,23	99,21
I. Djelatnosti pružanja smještaja te pripreme i usluživanje hrane	662,82	601,64	602,13	90,77	90,84	100,88	100,08
J. Informacije i komunikacije	1.670,58	1.660,70	1.629,63	99,41	97,55	99,14	98,13
K. Finansijske djelatnosti i djelatnosti osiguranja	1.849,51	1.939,32	1.983,14	104,86	107,23	99,25	102,26
L. Poslovanje nekretninama	823,80	839,05	839,05	101,85	101,85	99,74	100,00
M. Stručne, naučne i tehničke djelatnosti	1.139,10	1.093,34	1.088,84	95,98	95,59	95,97	99,59
N. Administrativne i pomoćne uslužne djelatnosti	899,57	919,07	897,56	102,17	99,78	101,92	97,66
O. Javna uprava i odbrana; obavezno socijalno osiguranje	1.869,21	1.912,79	1.875,63	102,33	100,34	98,97	98,06
P. Obrazovanje	2.166,31	2.216,12	2.247,29	102,30	103,74	100,23	101,41
Q. Djelatnosti zdravstvene i socijalne zaštite	1.856,64	1.898,69	1.875,86	102,26	101,04	100,51	98,80
R. Umjetnost, zabava i rekreacija	1.153,02	1.183,00	1.183,05	102,60	102,60	100,00	100,00
S. Ostale uslužne djelatnosti	971,57	945,06	969,77	97,27	99,81	100,00	102,61

UPOREDNI PREGLED NETO PLATA U BRČKO DISTRIKTU BIH SA ENTITETIMA,
2009 - FEBRUAR 2014. GODINE

	Prosječna neto plata u KM	Brčko distrikt=100
Ø 2009. godine		
Brčko distrikt B i H	768,66	100,00
Republika Srpska	788,00	102,50
Federacija B i H	792,08	103,04
Ø 2010. godine		
Brčko distrikt B i H	796,98	100,00
Republika Srpska	784,00	98,45
Federacija B i H	804,37	101,00
Ø 2011. godine		
Brčko distrikt B i H	807,63	100,00
Republika Srpska	809,00	100,17
Federacija B i H	819,36	101,45
Ø 2012. godine		
Brčko distrikt B i H	818,93	100,00
Republika Srpska	818,00	99,89
Federacija B i H	829,92	101,34
Ø 2013. godine		
Brčko distrikt B i H	817,48	100,00
Republika Srpska	808,00	98,84
Federacija B i H	835,00	102,14
januar 2014. godine		
Brčko distrikt B i H	823,81	100,00
Republika Srpska	810,00	98,32
Federacija B i H	850,00	103,18
februar 2014. godine		
Brčko distrikt B i H	811,11	100,00
Republika Srpska	822,00	101,34
Federacija B i H	822,00	101,34

UPOREDNI PREGLED PLATA U B i H 2009. – FEBRUAR 2014. GODINE

	Ø 2009	Ø 2010	Ø 2011	Ø 2012	Ø 2013	I 2014	II 2014
Brčko distrikt B i H	768,66	796,98	807,63	818,93	817,48	823,81	811,11
Republika Srpska	788,00	784,00	809,00	818,00	808,00	810,00	822,00
Federacija B i H	792,08	804,37	819,36	829,92	835,00	850,00	822,00

UPOREDNI PREGLED PLATA U BRČKO DISTRIKTU SA ENTITETIMA
2009. - FEBRUAR 2014.

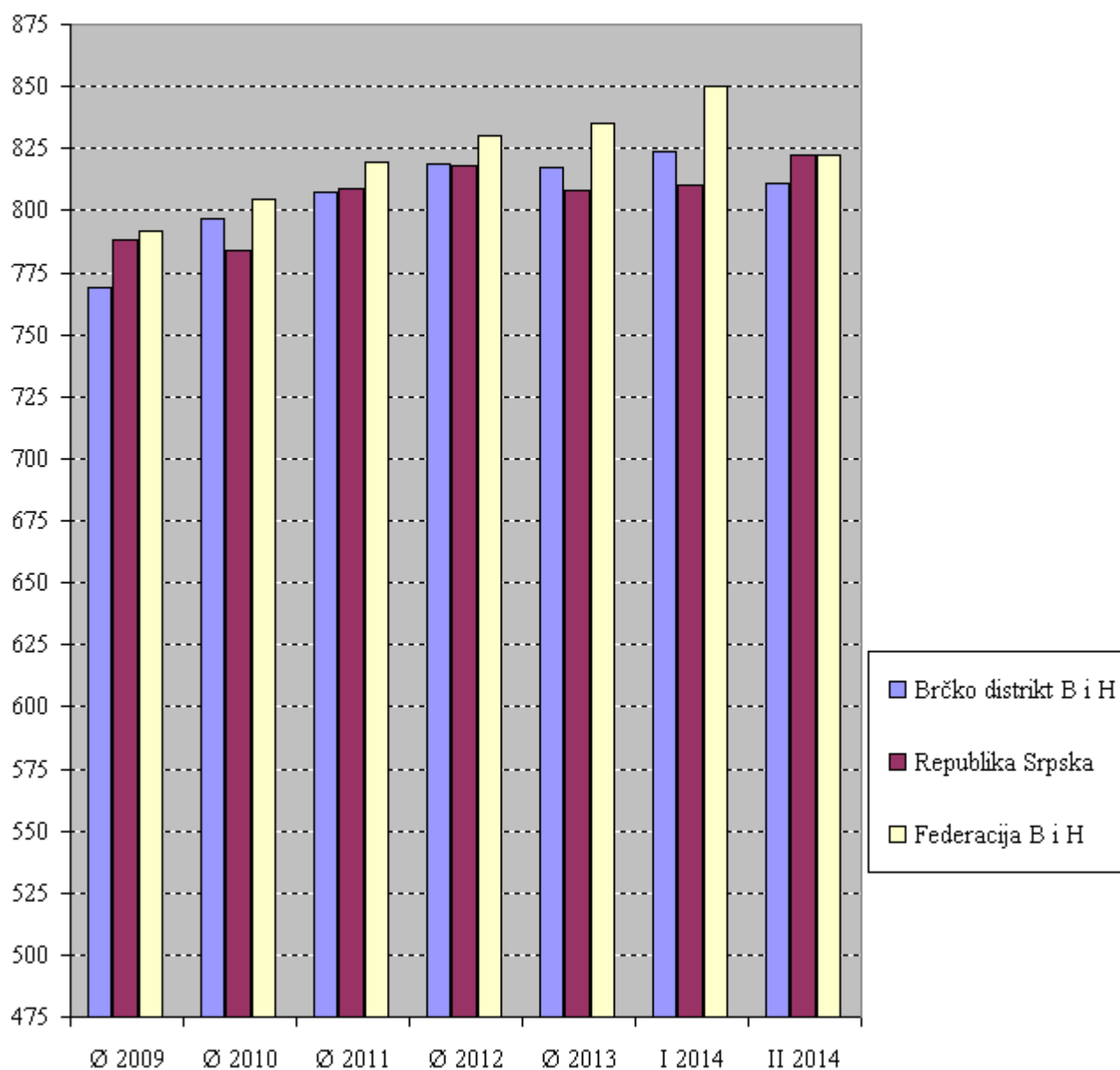

BROJ ZAPOSLENIH KOD SAMOSTALNIH PREDUZETNIKA

Stanje 31.03.2014. godine

	UKUPNO	Od toga	
		Samozaposlenici	Uposlene osobe
UKUPNO	4.477	2.696	1.781
A. Poljoprivreda, lov i šumarstvo	20	20	0
C. Prerađivačka industrija	882	211	671
D. Proizvodnja i snabdijevanje električnom energijom, plinom, parom i klimatizacija	6	0	6
E. Snadbijevanje vodom; uklanjanje otpadnih voda, gospodarenje otpadom te djelatnosti obrade i zbrinjavanja otpada	0	0	0
F. Građevinarstvo	66	66	0
G. Trgovina na veliko i malo; popravak motornih vozila i motocikala	1.679	1.383	296
H. Prevoz i skladištenje	270	233	37
I. Djelatnosti pružanja smještaja te pripreme i usluživanje hrane	711	396	315
J. Informacije i komunikacije	9	8	1
K. Finansijske djelatnosti i djelatnosti osiguranja	3	3	0
L. Poslovanje nekretninama	7	6	1
M. Stručne, naučne i tehničke djelatnosti	84	65	19
N. Administrativne i pomoćne uslužne djelatnosti	68	58	10
O. Javna uprava i odbrana; obavezno socijalno osiguranje	0	0	0
P. Obrazovanje	16	16	0
Q. Djelatnosti zdravstvene i socijalne zaštite	70	40	30
R. Umjetnost, zabava i rekreacija	43	16	27
S. Ostale uslužne djelatnosti	543	175	368

ZAPOSLENOST U PRAVNIM LICIMA PO PODRUČJIMA KD - BROJ ZAPOSLENIH I INDEKSI

	Broj zaposlenih			INDEKSI			
	Ø 2013	I 2014	II 2014	I 2014/ Ø 2013	II 2014/ Ø 2013	I 2014/ XII 2013	II 2014/ I 2014
UKUPNO	11.781	11.682	11.777	99,16	99,97	100,62	100,81
A. Poljoprivreda, lov i šumarstvo	67	67	67	100,00	100,00	100,00	100,00
C. Prerađivačka industrija	2.184	2.170	2.212	99,36	101,28	100,74	101,94
D. Proizvodnja i snabdijevanje električnom energijom, plinom, parom i klimatizacija	267	239	239	89,51	89,51	100,00	100,00
E. Snabdijevanje vodom; uklanjanje otpadnih voda, gospodarenje otpadom te djelatnosti obrade i zbrinjavanja otpada	101	101	101	100,00	100,00	100,00	100,00
F. Građevinarstvo	796	781	785	98,12	98,62	100,77	100,51
G. Trgovina na veliko i malo; popravak motornih vozila i motocikala	2.859	2.874	2.889	100,52	101,05	100,42	100,52
H. Prevoz i skladištenje	579	597	600	103,11	103,63	100,34	100,50
I. Djelatnosti pružanja smještaja te pripreme i usluživanje hrane	123	122	122	99,19	99,19	99,19	100,00
J. Informacije i komunikacije	129	127	127	98,45	98,45	100,00	100,00
K. Finansijske djelatnosti i djelatnosti osiguranja	283	291	302	102,83	106,71	100,34	103,78
L. Poslovanje nekretninama	15	15	15	100,00	100,00	100,00	100,00
M. Stručne, naučne i tehničke djelatnosti	347	400	399	115,27	114,99	111,42	99,75
N. Administrativne i pomoćne uslužne djelatnosti	333	341	341	102,40	102,40	100,00	100,00
O. Javna uprava i odbrana; obavezno socijalno osiguranje	1.956	1.885	1.901	96,37	97,19	99,63	100,85
P. Obrazovanje	931	870	876	93,45	94,09	100,46	100,69
Q. Djelatnosti zdravstvene i socijalne zaštite	649	639	638	98,46	98,31	99,69	99,84
R. Umjetnost, zabava i rekreacija	111	111	111	100,00	100,00	100,00	100,00
S. Ostale uslužne djelatnosti	51	52	52	101,96	101,96	100,00	100,00

NEZAPOSLENE OSOBE / LICA

	U K U P N O	Od toga :ŽENE
2012. godina		
Januar	12.230	6.421
Februar	12.370	6.465
Mart	12.360	6.488
April	12.475	6.564
Maj	12.414	6.533
Juni	12.240	6.432
Juli	12.166	6.406
Avgust	12.216	6.438
Septembar	12.207	6.424
Oktobar	12.097	6.365
Novembar	12.220	6.416
Decembar	12.289	6.433
2013. godina		
Januar	12.229	6.378
Februar	12.385	6.398
Mart	12.502	6.467
April	12.491	6.465
Maj	12.508	6.474
Juni	12.446	6.462
Juli	12.487	6.501
Avgust	12.521	6.514
Septembar	12.479	6.520
Oktobar	12.679	6.661
Novembar	12.735	6.679
Decembar	12.536	6.538
2014. godina		
Januar	12.425	6.471
Februar	12.476	6.490

NEZAPOSLENE OSOBE/LICA PREMA STRUČNOJ SPREMI

Izvori podataka: Zavod za zapošljavanje

	XI 2013	XII 2013	Ø 2013	I 2014	II 2014
Ukupno	12.735	12.536	12.500	12.425	12.476
Muškarci	6.056	5.998	5.995	5.954	5.986
Žene	6.679	6.538	6.505	6.471	6.490
VSS	1.194	986	925	871	867
Muškarci	460	389	364	340	340
Žene	734	597	561	531	527
Viša	132	129	128	125	131
Muškarci	71	69	70	69	72
Žene	61	60	58	56	59
Srednja	3.745	3.747	3.695	3.760	3.796
Muškarci	1.477	1.470	1.448	1.477	1.488
Žene	2.268	2.277	2.247	2.283	2.308
VKV,KV	4.222	4.241	4.260	4.244	4.258
Muškarci	2.456	2.470	2.505	2.465	2.478
Žene	1.766	1.771	1.755	1.779	1.780
PKV	192	195	192	193	193
Muškarci	93	97	95	96	97
Žene	99	98	97	97	96
NKV	3.250	3.238	3.300	3.232	3.231
Muškarci	1.499	1.503	1.514	1.507	1.511
Žene	1.751	1.735	1.786	1.725	1.720

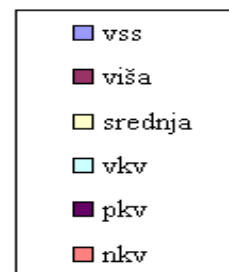
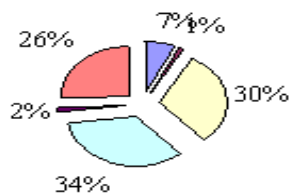
NEZAPOSLENI PREMA STRUČNOJ SPREMI
FEBRUAR 2014.**IV) PENZIJE**

KORISNICI PENZIJA I PROSJEČNE PENZIJE ISPLAĆENE U BRČKO DISTRIKTU B i H

	UKUPNO	Od toga:	
		RS	Federacija

BROJ KORISNIKA 2013. GODINE

Januar	10.381	5.995	4.386
Februar	10.416	6.014	4.402
Mart	10.430	6.031	4.399
April	10.431	6.031	4.400
Maj	10.436	6.018	4.418
Juni	10.446	6.028	4.418
Juli	10.456	6.029	4.427
Avgust	10.468	6.048	4.420
Septembar	10.464	6.047	4.417
Oktobar	10.456	6.033	4.423
Novembar	10.541	6.106	4.435
Decembar	10.562	6.124	4.438

BROJ KORISNIKA 2014. GODINE

Januar	10.564	6.132	4.432
Februar	10.543	6.139	4.404

PROSJEČNO ISPLAĆENA PENZIJA U 2008. GODINI

310,32 KM

PROSJEČNO ISPLAĆENA PENZIJA U 2009. GODINI

325,83 KM

PROSJEČNO ISPLAĆENA PENZIJA U 2010. GODINI

316,29 KM

PROSJEČNO ISPLAĆENA PENZIJA U 2011. GODINI

318,94 KM

PROSJEČNE PENZIJE 2013. GODINE

	UKUPNO	Od toga:	
		RS	Federacija

Januar	309,87	299,87	323,55
Februar	309,45	299,20	323,46
Mart	309,65	299,29	323,86
April	309,36	299,11	323,42
Maj	308,97	298,71	322,96
Juni	308,57	298,52	322,29
Juli	308,54	298,51	322,22
Avgust	307,64	298,25	320,49
Septembar	313,16	308,54	320,47
Oktobar	313,43	307,90	320,98
Novembar	313,14	307,70	320,65
Decembar	313,16	307,54	320,92

PROSJEČNO ISPLAĆENA PENZIJA U 2013. GODINI

310,41

PROSJEČNE PENZIJE 2014. GODINE

	UKUPNO	Od toga:	
		RS	Federacija

Januar	322,84	313,35	335,98
Februar	323,57	313,35	337,82

V) STOČARSTVO

BROJNO STANJE STOKE I
STOČARSKA PROIZVODNJA U 2013. GODINI

BROJNO STANJE STOKE

	UKUPNO		2013 / 2012
	2012	2013	
GOVEDA- ukupno	5.460	4.870	89,19
Od toga - krave i steone junice	2.500	2.250	90,00
OVCE - ukupno	1.700	4.800	282,35
Od toga - ovce za rasplod	1.200	3.300	275,00
SVINJE - ukupno	6.860	8.000	116,62
Od toga - krmače i suprasne nazimice	2.030	1.880	92,61
KONJI - ukupno	250	250	100,00
Od toga - kobile i ždrijebne omice	120	120	100,00
PERAD - ukupno	390.283	298.000	76,35
Od toga - nesilice	20.000	20.000	100,00
KOZE - ukupno	800	800	100,00
KUNIĆI - ukupno	2.000	2.000	100,00
KOŠNICE PČELA - ukupno	9.500	9.500	100,00

VI) CIJENE

MJESEČNI INDEKSI POTROŠAČKIH CIJENA

PREDHODNI MJESEC =100

GODINA	I	II	III	IV	V	VI	VII	VIII	IX	X	XI	XII
2013	100,7	100,0	100,1	98,9	99,8	99,8	100,1	99,9	100,0	100,5	99,9	100,0
2014	100,6	99,9										

ISTI MJESEC PREDHODNE GODINE =100

GODINA	I	II	III	IV	V	VI	VII	VIII	IX	X	XI	XII
2013	102,0	101,5	100,6	100,7	100,9	101,0	100,9	100,0	99,8	99,3	99,4	99,5
2014	99,4	99,3										

Θ 2010 = 100

GODINA	I	II	III	IV	V	VI	VII	VIII	IX	X	XI	XII
2013	105,7	105,6	106,8	104,4	104,2	104,0	104,1	104,0	104,1	104,5	104,4	104,4
2014	105,0	104,9										

	I 2014/ XII 2013	II 2014/ I 2014	I 2014/ I 2013	II 2014/ II 2013	Θ2013/ Θ2012	II 2014/ Θ 2010
Indeks potrošačkih cijena ukupno	100,6	99,9	100,6	99,3	100,5	104,9
Hrana i bezalkoholna pića	100,7	100,1	100,7	97,5	100,4	104,1
Alkoholna pića i duhan	106,8	99,8	106,8	106,6	106,9	133,4
Odjeća i obuća	99,3	100,0	104,2	99,1	103,3	95,0
Stanovanje, voda, el.energija, plin i dr. energenti	100,0	100,0	100,2	100,2	99,9	105,0
Namještaj, kućanski aparati i redovno održavanje kuće	100,3	100,0	99,4	100,0	100,2	102,2
Zdravstvo	100,1	100,1	100,8	101,6	100,9	99,8
Prevoz	100,0	99,1	100,1	98,5	98,6	109,0
Komunikacije	100,2	100,8	100,8	101,6	100,5	105,8
Rekreacija i kultura	100,0	100,0	99,6	99,6	99,9	101,3
Obrazovanje	100,0	100,0	100,0	100,0	100	100,0
Restorani i hoteli	100,0	100,0	100,1	100,0	100	100,9
Ostala dobra i usluge	100,1	100,1	99,8	100,1	100,3	102,4

KOEFICIJENTI RASTA POTROŠAČKIH CIJENA U BRČKO DISTRIKTU

	U mjesecu u odnosu na prethodni mjesec	Od početka godine do kraja mjeseca	Prosječ. mjes. rast od početka godine do kraja mjeseca	U mjesecu u odnosu na isti mjesec prethodne godine
2008. godina				
Januar	0,010	0,010	0,010	0,052
Februar	0,015	0,016	0,008	0,057
Mart	0,008	0,023	0,008	0,066
April	-0,01	0,013	0,003	0,048
Maj	0,010	0,023	0,005	0,060
Juni	0,002	0,025	0,004	0,076
Juli	0,000	0,025	0,004	0,08
Avgust	0,007	0,032	0,004	0,078
Septembar	0,001	0,033	0,004	0,07
Oktobar	0,008	0,041	0,004	0,058
Novembar	-0,013	0,028	0,003	0,037
Decembar	-0,011	0,017	0,001	0,016
2009. godina				
Januar	0,002	0,002	0,002	0,008
Februar	-0,004	-0,002	-0,001	0,004
Mart	0,003	0,001	0,000	-0,006
April	-0,010	-0,009	-0,023	-0,015
Maj	-0,002	-0,011	-0,002	-0,018
Juni	0,001	-0,010	-0,002	-0,018
Juli	0,005	-0,005	-0,001	-0,013
Avgust	-0,001	-0,006	-0,001	-0,021
Septembar	-0,001	-0,007	-0,001	-0,024
Oktobar	0,011	0,004	0,000	-0,020
Novembar	-0,001	0,003	0,000	-0,009
Decembar	-0,001	0,002	0,000	0,002
2010. godina				
Januar	0,009	0,009	0,009	0,009
Februar	0,002	0,011	0,005	0,014
Mart	0,001	0,012	0,004	0,012
April	-0,008	0,004	0,001	0,014
Maj	-0,004	0,000	0,000	0,012
Juni	-0,002	-0,002	0,000	0,009
Juli	-0,002	-0,004	-0,001	-0,004
Avgust	0,002	-0,002	0,000	0,005
Septembar	0,001	-0,001	0,000	0,008
Oktobar	0,010	0,009	0,001	0,006
Novembar	0,001	0,010	0,001	0,009
Decembar	0,004	0,014	0,001	0,014

	U mjesecu u odnosu na prethodni mjesec	Od početka godine do kraja mjeseca	Prosječ. mjes. rast od početka godine do kraja mjeseca	U mjesecu u odnosu na isti mjesec prethodne godine
2011. godina				
Januar	0,009	0,009	0,009	0,013
Februar	0,005	0,014	0,007	0,017
Mart	0,006	0,020	0,007	0,020
April	-0,007	0,013	0,003	0,022
Maj	0,002	0,015	0,003	0,028
Juni	-0,002	0,013	0,002	0,028
Juli	-0,005	0,008	0,001	0,025
Avgust	-0,001	0,007	0,001	0,023
Septembar	0,003	0,010	0,001	0,025
Oktober	0,009	0,019	0,002	0,024
Novembar	0,001	0,020	0,002	0,023
Decembar	0,000	0,020	0,002	0,020
2012. godina				
Januar	0,008	0,008	0,008	0,018
Februar	0,005	0,013	0,006	0,019
Mart	0,003	0,016	0,005	0,017
April	-0,007	0,009	0,002	0,016
Maj	-0,004	0,005	0,001	0,009
Juni	-0,003	0,002	0,000	0,008
Juli	-0,004	-0,002	0,000	0,015
Avgust	0,009	0,007	0,001	0,024
Septembar	0,003	0,010	0,001	0,024
Oktober	0,009	0,019	0,002	0,024
Novembar	-0,002	0,017	0,002	0,021
Decembar	0,000	0,017	0,001	0,021
2013. godina				
Januar	0,007	0,007	0,007	0,020
Februar	0,000	0,007	0,003	0,015
Mart	0,001	0,008	0,003	0,006
April	-0,011	-0,030	-0,008	0,007
Maj	-0,002	-0,005	-0,001	0,009
Juni	-0,002	-0,007	-0,001	0,010
Juli	0,001	-0,006	-0,001	0,009
Avgust	-0,001	-0,007	-0,001	0,000
Septembar	0,000	-0,007	-0,001	-0,002
Oktober	0,005	-0,002	0,000	-0,007
Novembar	-0,001	-0,003	0,000	-0,006
Decembar	0,000	-0,003	0,000	-0,005
2014. godina				
Januar	0,006	0,006	0,006	-0,006
Februar	-0,001	0,005	0,002	-0,007

VII) INDUSTRIJSKA PROIZVODNJA

INDEKSI INDUSTRIJSKE PROIZVODNJE, FEBRUAR 2014.

	I 2014/ Ø 2013	II 2014/ Ø 2013	I 2014/ I 2013	II 2014/ II 2013	I-II 2014/ I-II 2013
INDUSTRIJA UKUPNO	88,9	80,4	99,2	90,9	95,1
Prema glavnim industrijskim grupacijama					
INTERMEDIJARNI PROIZVODI, OSIM ENERGIJE	49,0	77,7	99,7	129,8	116,6
ENERGIJA	119,6	99,7	92,3	85,8	89,2
KAPITALNI PROIZVODI	120,6	224,6	172,8	204,6	192,2
TRAJNI PROIZVODI ZA ŠIROKU POTROŠNJU	92,1	120,8	103,7	157,1	128,4
NETRAJNI PROIZVODI ZA ŠIROKU POTROŠNJU	83,8	53,6	66,4	42,6	54,5

Prema područjima i oblastima KD

	I 2014/ Ø 2013	II 2014/ Ø 2013	I 2014/ I 2013	II 2014/ II 2013	I-II 2014/ I-II 2013
INDUSTRIJA UKUPNO	88,9	80,4	99,2	90,9	95,1
C PRERAĐIVAČKA INDUSTRIJA	80,8	74,7	97,0	88,9	93,0
10 Proizvodnja prehrambenih proizvoda	82,8	51,4	63,8	40,9	52,6
22 Proizvodnja električne opreme	91,1	226,7	73,0	196,4	132,3
24 Proizvodnja baznih metala	36,0	32,8	31,4	28,0	29,7
D PROIZVODNJA I SNABDIJEVANJE/ OPSKRBA ELEKTRIČNOM ENERGIJOM I PLINOM (OSIM GRANE 35.3)	122,7	104,3	94,8	89,7	92,4
35 Proizvodnja i snabdijevanje/ opskrba električnom energijom i plinom (osim grane 35.3)	122,7	104,3	94,8	89,7	92,4

VIII) TURIZAM

DOLASCI I NOĆENJA TURISTA

	DOLASCI					NOĆENJA				
	I 2014	II 2014	II 2014/ I 2014	II 2014/ II 2013	Struktura dolazaka u % februar 2014.)	I 2014	II 2014	II 2014/ I 2014	II 2014/ II 2013	Struktura dolazaka u % februar 2014.)
UKUPNO	520	567	109,04	83,26	100,00	703	757	107,68	82,91	100,00
DOMAĆI	301	319	105,98	80,56	56,26	368	398	108,15	88,25	52,58
STRANI	219	248	113,24	87,02	43,74	335	359	107,16	77,71	47,42

DOLASCI I NOĆENJA TURISTA PREMA VRSTAMA OBJEKATA

	DOLASCI					NOĆENJA				
	I 2014	II 2014	II 2014/ I 2014	II 2014/ II 2013	Struktura dolazaka u % februar 2014.)	I 2014	II 2014	II 2014/ I 2014	II 2014/ II 2013	Struktura dolazaka u % februar 2014.)
Ukupno turisti	520	567	109,04	83,26	100,00	703	757	107,68	82,91	100,00
Hoteli i sličan smještaj	517	561	108,51	-	98,94	697	748	107,32	-	98,81
Odmarališta i sl. objekti za kraći odmor	0	0	-	-	-	0	0	-	-	-
Kampovi i prostori za kampiranje	0	0	-	-	-	0	0	-	-	-
Ostali smještaj	3	6	200,00	-	1,06	6	9	150,00	-	1,19
Domaći	301	319	105,98	80,56	100,00	368	398	108,15	88,25	100,00
Hoteli i sličan smještaj	300	317	105,67	-	99,37	365	396	108,49	-	99,50
Odmarališta i sl. objekti za kraći odmor	0	0	-	-	-	0	0	-	-	-
Kampovi i prostori za kampiranje	0	0	-	-	-	0	0	-	-	-
Ostali smještaj	1	2	200,00	-	0,63	3	2	66,67	-	0,50
Strani	219	248	113,24	87,02	100,00	335	359	107,16	77,71	100,00
Hoteli i sličan smještaj	217	244	112,44	-	98,39	332	352	106,02	-	98,05
Odmarališta i sl. objekti za kraći odmor	0	0	-	-	-	0	0	-	-	-
Kampovi i prostori za kampiranje	0	0	-	-	-	0	0	-	-	-
Ostali smještaj	2	4	200,00	-	1,61	3	7	233,33	-	1,95

DOLASCI I NOĆENJA TURISTA PO ZEMLJI PREBIVALIŠTA

	I 2014	II 2014	II 2014/ I 2014	Struktura dolazaka u % (februar 2014.)	I 2014	II 2014	II 2014/ I 2014	Struktura dolazaka u % (februar 2014.)
UKUPNO	219	248	113,24	100,00	335	359	107,16	100,00
Albanija	10	0	-	0,00	18	0	-	0,00
Austrija	4	28	700,00	11,29	4	62	1,550,00	17,27
Belgija	5	0	-	0,00	6	0	-	0,00
Bugarska	4	1	-	0,40	9	2	-	0,56
Crna Gora	8	7	87,50	2,82	9	12	133,33	3,34
Češka	5	4	80,00	1,61	8	4	50,00	1,11
Danska	0	0	-	0,00	0	0	-	0,00
Estonija	0	1	-	0,40	0	3	-	0,84
Finska	0	1	-	0,40	0	1	-	0,28
Francuska	13	4	30,77	1,61	24	8	33,33	2,23
Grčka	0	1	-	0,40	0	1	-	0,28
Holandija	6	1	16,67	0,40	6	2	33,33	0,56
Hrvatska	43	35	81,40	14,11	58	41	70,69	11,42
Irska	1	1	-	0,40	2	1	-	0,28
Island	0	0	-	0,00	0	0	-	0,00
Italija	6	15	250,00	6,05	7	19	271,43	5,29
Kipar	0	0	-	0,00	0	0	-	0,00
Latvija	0	0	-	0,00	0	0	-	0,00
Litvanija	0	1	-	0,40	0	1	-	0,28
Luksemburg	0	0	-	0,00	0	0	-	0,00
Mađarska	4	13	325,00	5,24	5	16	320,00	4,46
Makedonija B.J.R.	7	15	214,29	6,05	25	29	116,00	8,08
Malta	0	0	-	0,00	0	0	-	0,00
Norveška	1	0	0,00	0,00	1	0	0,00	0,00
Njemačka	7	4	57,14	1,61	9	7	77,78	1,95
Poljska	0	0	-	0,00	0	0	-	0,00
Portugal	0	1	-	0,40	0	1	-	0,28
Rumunija	1	1	100,00	0,40	1	1	100,00	0,28
Rusija	0	0	-	0,00	0	0	-	0,00
Slovačka	2	0	0,00	0,00	2	0	0,00	0,00
Slovenija	10	14	140,00	5,65	11	15	136,36	4,18
Srbija	69	85	123,19	34,27	102	105	102,94	29,25
Španija	0	1	-	0,40	0	3	-	0,84
Švajcarska(uključujući Linhenštajn)	5	1	20,00	0,40	6	1	16,67	0,28
Švedska	0	1	-	0,40	0	1	-	0,28
Turska	1	4	400,00	1,61	2	6	300,00	1,67
Ujedinjeno Kraljevstvo	1	1	100,00	0,40	3	3	100,00	0,84
Ukrajina	0	0	-	0,00	0	0	-	0,00
Ostale evropske zemlje	1	0	-	0,00	1	0	-	0,00
Egipat	0	0	-	0,00	0	0	-	0,00
Južnoafrička Republika	0	0	-	0,00	0	0	-	0,00
Ostale afričke zemlje	2	0	-	0,00	11	0	-	0,00
Kanada	0	0	-	0,00	0	0	-	0,00
SAD	0	7	-	2,82	0	14	-	3,90

nastavak

	I 2014	II 2014	II 2014/ I 2014	Struktura dolazaka u % (februar 2014.)	I 2014	II 2014	II 2014/ I 2014	Struktura dolazaka u % (februar 2014.)
Ostale sjev.-američke zemlje	0	0	-	0,00	0	0	-	0,00
Brazil	0	0	-	0,00	0	0	-	0,00
Ost. zemlje J. i Sr. Amerike	0	0	-	0,00	0	0	-	0,00
Indija	0	0	-	0,00	0	0	-	0,00
Iran	0	0	-	0,00	0	0	-	0,00
Izrael	0	0	-	0,00	0	0	-	0,00
Japan	1	0	0,00	0,00	1	0	0,00	0,00
Južna Koreja	0	0	-	0,00	0	0	-	0,00
Kuvajt	0	0	-	0,00	0	0	-	0,00
Narodna Republika Kina	0	0	-	0,00	0	0	-	0,00
Saudijska Arabija	1	0	0,00	0,00	1	0	0,00	0,00
Ostale azijske zemlje	0	0	-	0,00	0	0	-	0,00
Australija	1	0	0,00	0,00	3	0	0,00	0,00
Novi Zeland	0	0	-	0,00	0	0	-	0,00
Ostale zemlje Okeanije	0	0	-	0,00	0	0	-	0,00

IX) GRAĐEVINARSTVO

		Vrijednost izvršenih građevinskih radova u 000	Broj radnika u mjesecu	Izvršeni efektivni sati
2007. godina	UKUPNO	15.493		621.818
2008. godina	UKUPNO	25.192		781.530
2009. godina	UKUPNO	42.167		519.091
2010. godina	UKUPNO	24.479		485.444
2011. godina		14.375		435.279

2012. godina

		Vrijednost izvršenih građevinskih radova u 000	Broj radnika u mjesecu	Izvršeni efektivni sati
Januar		1.172	215	13.680
Februar		669	213	18.064
Mart		403	190	26.976
April		866	173	27.594
Maj		1.203	190	31.616
Juni		1.471	196	32.584
Juli		1.378	207	32.716
Avgust		1.241	199	31.292
Septembar		1.431	200	29.220
Oktobar		1.173	177	25.876
Novembar		1.873	186	26.388
Decembar		1.584	205	30.436
		14.464		326.442

2013. godina

		Vrijednost izvršenih građevinskih radova u 000	Broj radnika u mjesecu	Izvršeni efektivni sati
Januar		352	193	12.384
Februar		225	189	11.096
Mart		270	149	14.480
April		1.292	177	24.280
Maj		1.418	177	23.548
Juni		1.451	173	26.808
Juli		1.766	178	25.224
Avgust		1.936	188	25.826
Septembar		1.890	190	25.564
Oktobar		1.150	204	24.852
Novembar		2.423	212	32.748
Decembar		2.466	194	30.640
		16.639		277.450

INDEKS FIZIČKOG OBIMA GRAĐEVINSKIH RADOVA

MJESEC	Indeks fizičkog obima građevinskih radova					
	mjesec2013/ Ø2010	mjesec2013/ Ø2011	mjesec2013/ Ø2012	mjesec 2013/ mjesec 2010	mjesec 2013/ mjesec 2011	mjesec 2013/ mjesec 2012
I	17,25	29,38	29,19	44,78	80,37	30,03
II	11,03	18,78	18,66	31,29	56,68	33,63
III	13,24	22,54	22,39	28,42	38,24	67,00
IV	63,33	107,85	107,13	102,87	129,72	149,19
V	69,51	118,36	117,58	105,82	130,93	117,87
VI	71,13	121,12	120,32	80,08	95,46	98,64
VII	86,57	147,41	146,43	93,09	101,32	128,16
VIII	94,90	161,60	160,53	76,86	108,70	156,00
IX	92,65	157,76	156,72	53,42	198,53	132,08
X	56,37	95,99	95,36	38,45	61,96	98,04
XI	118,77	202,25	200,91	77,07	146,76	129,36
XII	120,88	205,84	204,48	69,92	196,96	155,68
Ø I - XII	67,97	115,74	114,97	66,84	112,14	107,97

X) SAOBRAĆAJ

PREVOZ PUTNIKA

	Pređeni kilometri vozila. u 000	Prevezeni putnici. u 000	Putnički kilometri
2011. godina			
I tromjesečje	298	127	7.505
II tromjesečje	272	117	12.006
III tromjesečje	145	153	12.008
IV tromjesečje	385	118	10.558
2012. godina			
I tromjesečje	429	109	10.958
II tromjesečje	447	112	12.212
III tromjesečje	263	80	11.623
IV tromjesečje	422	97	5.388
2013. godina			
I tromjesečje	482	107	4.820
II tromjesečje	468	112	4.060
III tromjesečje	223	43	2.480
IV tromjesečje	370	197	2.180
2014. godina			
I tromjesečje	456	77	3.695
II tromjesečje			
III tromjesečje			
IV tromjesečje			

GRADSKO PRIGRADSKI SAOBRAĆAJ

	Pređeni kilometri vozila. u 000	Prevezeni putnici. u 000
2011. godina		
I tromjesečje	278	122
II tromjesečje	251	106
III tromjesečje	338	94
IV tromjesečje	479	113
2012. godina		
I tromjesečje	457	101
II tromjesečje	521	99
III tromjesečje	372	71
IV tromjesečje	414	88
2013. godina		
I tromjesečje	264	68
II tromjesečje	366	69
III tromjesečje	148	39
IV tromjesečje	326	91
2014. godina		
I tromjesečje	451	76
II tromjesečje		
III tromjesečje		
IV tromjesečje		

XI) POŠTANSKO - TELEKOMUNIKACIJSKE USLUGE

u hiljadama

	Pismonosne pošiljke	Paketske pošiljke	Platni promet u hilj.KM	Telefonski razgovori u minutama
2007. GODINA	2,134	4,110	468	-
2008. GODINA	3,467	5,691	520	-
2009. GODINA	3,610	4,305	504	57,170
2010. GODINA	4,076	4,050	513	46,783
2011. GODINA	2,603	3,248	513	-
Januar	174	0,277	41	3,751
Februar	206	0,224	44	3,469
Mart	214	0,288	43	3,960
April	170	0,268	43	4,077
Maj	201	0,226	48	3,668
Juni	232	0,295	38	3,649
Juli	226	0,243	46	3,699
Avgust	190	0,249	27	3,681
Septembar	232	0,244	45	3,633
Oktobar	239	0,322	46	-
Novembar	241	0,272	43	-
Decembar	278	0,340	49	-
2012. GODINA	2,927	3,294	570	-
Januar	219	0,322	43	-
Februar	384	0,264	42	-
Mart	236	0,262	46	-
April	220	0,236	45	-
Maj	236	0,290	48	-
Juni	221	0,230	48	-
Juli	230	0,250	56	-
Avgust	223	0,205	49	-
Septembar	238	0,263	48	-
Oktobar	254	0,310	50	-
Novembar	225	0,299	47	-
Decembar	241	0,363	48	-
2013. GODINA	3,099	3,723	566	-
Januar	262	0,266	45	-
Februar	231	0,252	48	-
Mart	254	0,240	55	-
April	263	0,309	48	-
Maj	270	0,262	47	-
Juni	298	0,251	50	-
Juli	255	0,238	47	-
Avgust	245	0,302	45	-
Septembar	225	0,306	45	-
Oktobar	237	0,345	47	-
Novembar	268	0,461	45	-
Decembar	291	0,491	44	-
2014. GODINA				
Januar	235	0,431	42	4,659
Februar	249	0,493	44	4,287

XII) IZVJEŠTAJI POLICIJE

BROJ PRIJAVLJENIH KRIVIČNIH DJELA PREMA VRSTAMA 2009 - 2013. GODINA

VRSTA KRIVIČNIH DJELA	2009	2010	2011	2012	2013
Krivična djela protiv života i tijela - SVEGA	16	6	18	8	6
Od toga:					
-ubistvo	1	0	2	0	0
-ubistvo u pokušaju	3	0	0	0	1
-nanošenje teških tjelesnih povreda	12	6	16	8	5
Krivična djela protiv spolne slobode i morala - SVEGA	1	3	3	4	2
Od toga:					
-silovanje	1	2	1	4	2
-silovanje u pokušaju	0	1	2	0	0
Krivična djela protiv braka, porodice i omladine - SVEGA	29	21	19	8	14
Od toga:					
-nasilje u porodici	29	21	19	8	14
Krivična djela protiv zdravlja ljudi - SVEGA	45	54	25	16	13
Od toga:					
-Neovlaštena proizvodnja i stavljanje u promet opojnih droga	25	42	25	15	13
-Posjedovanje i omogućavanje uživanja opojnih droga	20	12	0	1	0
Krivična djela protiv imovine - SVEGA	864	631	510	400	280
Od toga:					
-Otudjenje putničkih motornih vozila	25	20	16	3	7
-Razbojništvo	24	14	6	10	6
-Krađa	379	239	204	137	91
-Otudjenje tuđe stvari	77	48	37	43	30
-Teška krađa	359	310	247	207	146
Krivična djela protiv opšte sigurnosti ljudi i imovine - SVEGA	4	7	4	11	4
Od toga:					
-Izazivanje opšte opasnosti	4	7	4	11	4
Krivična djela protiv javnog reda i pravnog prometa - SVEGA	47	37	38	28	31
Od toga:					
-Falsifikovanje isprava	41	28	23	21	25
-Nedozvoljeno držanje oružja i eksplozivnog materijala	6	9	15	7	6
Krivična djela protiv privrede i jedinstvenog tržišta - SVEGA	2	3	1	2	0
Od toga:					
-Falsifikovanje novca	2	3	1	2	0
Ostalo	260	274	234	234	152
UKUPNO	1,268	1,036	852	711	502

Izvor podataka: Policija Brčko Distrikta B i H

BROJ NARUŠAVANJA JAVNOG REDA I MIRA I BROJ ASISTENCIJA I
OBEZBJEĐENJA

JAVNIH SKUPOVA 2009. - 2013. GODINE

	2009	2010	2011	2012	2013
Ukupan broj narušavanja javnog reda i mira	310	236	220	164	120
Ukupan broj prekršaja	477	346	315	281	182
Od toga po mjestu činjenja prekršaja:					
- Ulica, trg i drugi otvoreni prostori	225	176	176	137	79
- Ugostiteljski objekti	114	74	59	61	22
- Ostala mjesta	138	96	80	83	81
Ukupan broj prijavljenih lica	541	365	319	242	232
Zatražene asistencije	9	5	2	2	3
- Od toga realizovane asistencije	9	5	2	2	3
Javni skupovi	698	675	648	474	353
Od toga:					
- sportski	633	589	565	336	245
- kulturni	35	15	21	67	62
- vjerski	12	7	10	1	17
- politički	1	18	5	56	4
- protestni	17	46	47	14	25

**SAOBRAĆAJNE NESREĆE NA DRUMOVIMA PREMA VRSTI, POSLJEDICAMA,
UZROCIMA, OKOLNOSTIMA I UČESNICIMA
2009. - 2013. GODINA**

	2009	2010	2011	2012	2013
Broj saobraćajnih nezgoda sa poginulim licima	5	8	8	4	5
Broj saobraćajnih nezgoda sa teškim tjelesnim povredama	36	40	24	24	31
Broj saobraćajnih nezgoda sa lakim tjelesnim povredama	164	135	113	91	83
Broj saobraćajnih nezgoda sa materijalnom štetom	500	490	419	366	456
Broj poginulih lica					
Ukupno	5	8	17	4	5
Od toga:					
a) Vozač	-	6	7	2	2
b) Pješak	-	2	2	1	1
c) Suvozač	-	-	5	-	2
d) Biciklista	-	-	-	-	-
e) Motociklista	-	-	-	1	-
Broj teško povrijeđenih lica	39	43	24	26	39
Broj lako povrijeđenih lica	222	193	172	155	142
Ukupan iznos materijalne štete u KM	883.310	819.440	682.278	384.655	363.010

Izvor podataka: Policija Brčko Distrikta B i H

XIII) PREGLED OSTVARENIH PRIHODA U BRČKO DISTRIKTU B i H

	Ostvarenje		
	I-XII 2013	I 2014	II 2014
1 UKUPNO(2+3+4)	198.297.361	14.020.950	14.752.506
2 PORESKE PRIHODI (a+b)	169.089.566	12.573.237	13.456.581
Direktni porezi	1.763.320	127.395	191.673
Prihodi od dobiti pojedinaca	11.353.995	961.390	998.081
Porez na dobit preduzeća	8.409.390	369.381	545.741
Doprinos za socijalnu zaštitu	0	0	0
Porez na plate i radnu snagu	0	0	0
Porez na imovinu	1.316.856	63.056	89.433
Porez na prodaju dobara i usluga	0	0	0
Porez na promet određenih proizvoda	61.823	24	276.640
Porez na promet posebnih usluga	394.895	46.111	32.754
Porez na upotrebna dobra	490.500	52.700	35.000
a) Ukupno direktni	23.790.779	1.620.057	2.169.322
Indirektni porezi	0	0	0
Porez na prihod koji direktno pripada Budžetu Brčko distrikta	0	0	0
Ind.porezi-dugovi iz predhodnih perioda	145.298.787	10.953.180	11.287.259
Prihodi od direktnih poreza doznačeni od Uprave za indirektno oporezivanje	0	0	0
Ostali porezi	0	0	0
b) Ukupno indirektni	145.298.787	10.953.180	11.287.259
3 NEPORESKE PRIHODI	27.120.589	1.315.613	1.295.368
Prihodi od nefinans. javnih preduzeća i finansijskih usluga	985.505	60.986	55.790
Ostali prihodi od imovine	5.600.243	275.085	454.947
Prihodi od pozitivnih kursnih razlika	0	0	0
Prihodi od privatizacije	604.868	16.067	21.587
Administrativne takse	631.863	30.454	37.185
Sudske takse	1.409.512	108.348	133.953
Komunalne takse	473.069	17.193	11.863
Ostale budžetske naknade	2.139.830	164.359	161.395
Posebne takse i naknade	3.356.697	322.448	126.664
Prihodi od pružanja javnih usluga	9.345.733	98.257	92.384
Novčane kazne	2.398.825	34.351	37.352
Neplanirane uplate - prihodi	174.444	188.065	162.248
4 Grantovi od dr. nivoa vlasti	2.087.206	132.100	557

Izvor podataka: Direkcija za financije Brčko distrikta B i H

XIV) VITALNA STATISTIKA

PRIRODNO KRETANJE STANOVNIŠTVA PO MJESTU PREBIVALIŠTA U BRČKO DISTRIKTU B i H

	ROĐENI						UMRLI				SKLOPLJENI BRAKOVI	RAZVEDENI BRAKOVI
	ŽIVOROĐENI			Mrtvorodeni	ROĐENI U ZDRAVSTVENIM USTANOVAMA	VITALNI INDEKS	UKUPNO	MUŠKI	ŽENSKI	OD TOGA DOJENČAD		
	UKUPNO	MUŠKI	ŽENSKI									
2008. godina	905	511	394	8	913	1,02	890	464	426	0	680	80
2009. godina	934	492	442	10	944	1,02	912	486	426	0	671	139
2010. godina	917	489	428	15	932	1,01	905	493	412	0	618	154
2011. godina	923	453	468	11	931	0,96	961	483	478	0	618	199
2012. godina	984	487	487	14	998	1,06	931	508	423	0	707	236
2013. godina	1055	564	488	5	1056	0,97	1092	561	531	0	713	191
Januar	67	36	31	1	68	0,80	84	44	40	0	31	8
Februar	68	35	33	0	68	0,91	75	46	29	0	32	19
Mart	67	30	37	0	67	0,81	83	38	45	0	46	16
April	72	34	37	1	72	0,72	100	56	44	0	44	20
Maj	77	45	30	2	77	0,92	84	39	45	0	55	10
Juni	70	44	26	0	70	1,15	61	35	26	0	80	8
Juli	81	43	38	1	82	1,17	69	32	37	0	47	11
Avgust	90	52	38	0	89	1,38	65	29	36	0	51	8
Septembar	82	43	39	0	82	1,08	76	39	37	0	88	19
Oktobar	92	42	50	0	92	1,21	76	43	33	0	55	22
Novembar	65	32	33	0	65	0,71	92	43	49	0	61	30
Decembar	83	48	35	0	83	1,11	75	34	41	0	35	20
2014. godina												
Januar	76	41	35	0	76	0,86	88	50	38	0	45	
Februar	65	39	26	0	65	1,02	64	33	31	0	43	

Napomena: Podaci u gornjoj tabeli odnose se na broj obrađenih obrazaca demografije za izvještajni mjesec. Konačni podaci o demografskim kretanjima po mjesecima dati su u tematskom biltenu demografije

XV) METODOLOŠKE NAPOMENE

Prosječne mjesečne neto i bruto plate

Prosječne mjesečne neto i bruto zarade (plate) po zaposlenom dobivene su na osnovu mjesečnog statističkog istraživanja o zaposlenim i zaradama - platama zaposlenih (RAD-1).

Ovim istraživanjem obuhvaćeni su poslovni subjekti po principu čiste djelatnosti na nivou Brčko distrikta. Obuhvaćeni su poslovni subjekti koji svoju djelatnost obavljaju na teritoriji Brčko distrikta, i dijelovi poslovnih subjekata koji djelatnost obavljaju na teritoriji Brčko distrikta, a sjedište osnovnog poslovnog subjekta je na teritoriji jednog od entiteta. Nisu obuhvaćeni dijelovi poslovnih subjekata koji djelatnost obavljaju na teritoriji jednog od entiteta, a sjedište osnovnog poslovnog subjekta je na teritoriji Brčko Distrikta B i H.

Isplaćene neto i bruto zarade (plate) u određenom mjesecu obuhvataju sve isplate bez obzira na koji period se odnose: zaostale isplate za ranije mjesece ili razdoblja, a isplaćene u toku izvještajnog mjeseca, isplate razlika za ranije mjesece i razdoblja, isplate po osnovu dobiti po periodičnom obračunu i završnom računu bez obzira na koji period se odnosi.

Isplaćena neto plata obuhvata isplate za rad sa punim, sa kraćim od punog i dužim od punog radnog vremena, isplate za godišnji odmor, državne praznike, plaćeno odsustvo za stručno obrazovanje, za bolovanje na teret poslodavca i sl. Nisu obuhvaćene isplate zaposlenima iz sredstava za zajedničku potrošnju, isplate koje terete materijalne troškove, kao i isplate po ugovoru o djelu. Bruto plata obuhvata sve neto isplate i sva zakonom propisana izdvajanja na teret zaposlenih i poslodavaca.

Od januara 2013. primjenjuje se klasifikacija NACE REV 2.

Zaposlenost

Kao zaposleni prikazani su svi zaposleni u poslovnim subjektima ili dijelovima poslovnih subjekata koji su zasnovali radni odnos na neodređeno ili određeno radno vrijeme, bez obzira da li rade puno ili kraće od punog radnog vremena, kao i pripravnici. Nisu iskazani spoljni saradnici.

Kao zaposleni na čekanju prikazani su zaposleni prema kojima nisu izvršene zakonom propisane obaveze.

Kao samostalni preduzetnici i osobe koje samostalno obavljaju profesiju prikazana su lica koja su u Poreskoj upravi registrovana da djelatnost obavljaju kao osnovnu djelatnost - samozaposlenici, a kao uposlena lica kod samostalnih preduzetnika i osoba koja samostalno obavljaju djelatnost prikazana su lica registrovana u Fondu zdravstvenog osiguranja. Nisu obuhvaćeni samostalni poljoprivrednici i zaposleni u izvanteritorijalnim organizacijama i tijelima.

Od januara 2013. primjenjuje se klasifikacija NACE REV 2.

Građevinarstvo

Podacima iz oblasti građevinarstva obuhvaćene su aktivnosti poslovnih subjekata koji se bave građevinarstvom na području Brčko distrikta B i H, sa deset i više zaposlenih u posmatranom periodu.

Podaci za 2002. godinu dobiveni su naknadnim statističkim istraživanjem. Podaci za 2003. godinu dobiveni su redovnim tromjesečnim izvještajem građevinarstva (GRAD-21).

Od januara 2014. prelazi se na tromjesečno objavljivanje podataka.

Cijene

Do 2008.godine računali su se indeksi cijena na malo i troškova života. a od 2008.godine otpočelo se sa primjenom Indeksa potrošačkih cijena. Indeks potrošačkih cijena predstavlja mjeru promjena cijena proizvoda i usluga koja domaćinstva kupuju radi zadovoljenja svojih ličnih potreba na ekonomskoj teritoriji Brčko distrikta BiH.

Svrha prikupljanja potrošačkih cijena u B i H je dobijanje mjere inflacije. Indeks potrošačkih cijena se koristi i za usklađivanje plaća i zarada u skladu sa kolektivnim ugovorima, penzija i socijalnih davanja, očuvanje vrijednosti kod ugovora sa indeksnim klauzulama, te služi kao osnov za deflacioniranje pojedinih makroekonomskih agregata u statistici nacionalnih računa i u dr. svrhe.

Indeks potrošačkih cijena računa se na osnovu reprezentativne liste proizvoda koju u 2013. godini čini 599 proizvoda.

Snimanje cijena radi se na slijedeći način:

- za poljoprivredne proizvode koji se prikupljaju na tržnicama cijene se prikupljaju dva puta mjesečno.
- za sve ostale proizvode cijene se u skladu sa Evropskom regulativom prikupljaju jednom mjesečno.

Turizam

Podaci o broju turista i noćenja dati su na osnovu mjesečnog izvještaja o turistima i noćenjima koje dostavljaju poslovni subjekti i njihovi dijelovi koje se bave pružanjem smještajnih usluga turistima. Izvještaji se sastavljaju na osnovu evidencije u knjigama gostiju. Turist je svaka osoba koja u mjestu izvan svog prebivališta provede najmanje jednu noć u ugostiteljskom ili drugom objektu za smještaj gostiju radi odmora ili rekreacije, zdravlja, studija, sporta, religije, porodice, poslova, javnih misija i skupova. Stranim turistima smatraju se sve osobe koje u Bosni i Hercegovini nemaju stalno prebivalište, a provedu najmanje jednu noć u ugostiteljskom ili dr. objektu za smještaj gostiju.

Od januara 2013. podaci iz Statistike turizma su djelimično izmijenjeni. kako je već urađeno u saopštenjima agencije za Statistiku B i H i entitetskih zavoda. Više se ne prate dolasci i noćenja turista po godinama, već isključivo na mjesečnom nivou sa indeksima. Djelimično je izmijenjen i spisak zemalja iz kojih dolaze i noće turisti u skladu sa zahtjevima EUROSTAT-a. Umjesto dosadašnje podjele vrsta objekata na hotele, motele i pansione, primjenjuje se klasifikacija po NACE REV 2.

Saobraćaj

Podaci o cestovnom prevozu putnika dobijeni su iz istraživanja *Tromjesečni izvještaj o cestovnom prevozu putnika (SA/T-11)*. Jedinice posmatranja su poslovni subjekti i njihovi dijelovi registrirani u području I klasifikacije djelatnosti. u podrazredu 60.21 (prevoz putnika u cestovnom saobraćaju. redovni – linijski), ili u razredu 60.23 (Ostali prevoz putnika u cestovnom saobraćaju).

Stanovništvo

Podaci o vitalnim događajima dobiveni su na osnovu mjesečnih izvještaja matičara i Osnovnog suda Brčko distrikta B i H . Mjesečnim izvještajima prikupljaju se podaci o rođenjima, umiranjima, sklopljenim i razvedenim brakovima.

Industrijska proizvodnja

Pokazatelji o industrijskoj proizvodnji rezultat su Mjesečnog istraživanja industrije IND-1 koje provodi Agencija za Statistiku B i H / Podružnica Brčko na temelju Zakona o statistici B i H ("Sl. glasnik BiH" broj 26/04) . Za prikupljanje podataka na obrascu IND-1 koriste se statistički standardi za Mjesečno istraživanje o industrijskoj proizvodnji, i Nomenklatura industrijskih proizvoda za BiH - NIP BiH 2005. objavljena u „Službenom glasniku BiH“ br. 19/06).

Hijerarhijski nivoi proizvoda iz Nomenklature proizvoda sadrže nivoe KD (nivo razreda) usklađene sa EU klasifikacijom NACE Rev. 1.1. Koncepti i definicije koji se koriste za istraživanje IND-1 takođe su usklađeni s konceptima i definicijama iz Uredbe o kratkoročnim statistikama EU-e (STS R.. EU Direktiva No.1165/98. Propis EU No. 696/93).

Mjesečnim izvještajem industrije obuhvaćene su sve pravne osobe koje zapošljavaju deset i više radnika (preduzeća i lokalne jedinice), razvrstane u Registru poslovnih subjekata u području C (Rudarstvo), D (Prerađivačka industrija) i E (Snabdijevanje/opskrba električnom energijom, plinom i vodom), po klasifikaciji djelatnosti BiH KD („Službeni glasnik BiH“ br. 84/06). Jedinice posmatranja su i pravne osobe koje nisu registrirane u područje C, D i E, a koje u svom sastavu imaju pogone - lokalne jedinice koje se bave industrijskom proizvodnjom.

Mjesečnim izvještajem industrije prikupljaju se podaci o ukupnom obimu/ obujmu mjesečne proizvodnje, količinama utrošenim za dalju proizvodnju, zalihama, prodaji (količinski i vrijednosno) i broju zaposlenih.

Počevši sa saopštenjem za mart 2014., promijenjen je koncept objavljivanja rezultat indeksa industrijske proizvodnje u B i H. Agencija za Statistiku B i H i entitetski zavodi za statistiku su uskladili prezentaciju i interpretaciju indeksa industrijske proizvodnje sa onom koja je propisana EU uredbama o kratkoročnim poslovnim statistikama i preporukama Eurostata o publikovanju indeksa industrijske proizvodnje. U skladu sa pomenutim preporukama, indeks industrijske proizvodnje se tumači:

- Mjesečnom stopom rasta izračunatom iz desezoniranih indeksa;
- Godišnjom stopom rasta izračunatom iz kalendarski prilagođenih indeksa.

Izdaje i štampa: Agencija za statistiku B i H
Podružnica/ Ekspozitura Brčko
76000 Brčko, Miroslava Krleže 1
telefon/phone: +387 (49) 231 771, telefaks/telefax: +387 (49) 231 771

Odgovorna osoba: Senija Fačić, dipl.ecc.
Priređuje: Azur Đapo, dipl.ecc.

Tiraž: elektronska distribucija

E-pošta/E-mail: bhas@bhas.ba
Web stranica/Web site: <http://www.bhas.ba>

Podaci iz ovog saopštenja objavljuju se i na internetu.
